

关于中华全国总工会女职工委员会参与第四次世界妇女大会情况的总结

举世瞩目的联合国第四次世界妇女大会于9月4日至15日在北京举行。非政府组织论坛(以下简称NGO论坛)也于8月30日至9月8日交叉举行。197个国家和地区的3万多名妇女和几千名政府官员参加了这次会议。会上,来自各国的代表和民间人士,报告和交流了本国执行《内罗毕战略》的情况和经验,深入商讨了进一步推动妇女解放和进步事业的有关问题,通过了《北京宣言》和《行动纲领》。这对于在全世界范围内进一步实现男女平等、妇女参与国家的发展、及维护世界和平事业等方面将产生深远的影响。

为了开好这次大会,全国总工会于1994年4月成立了由副主席李奇生任组长、副主席薛昭望、书记处书记肖振邦、李永安任副组长的筹备领导小组,并在全国总工会十二届二次执委会会议上提出了工会参与世界妇女大会的具体任务。全国总工会女职工委员会在全国总工会国际部的协同配合下,为大会的召开做了大量卓有成效的工作,圆满地完成了既定任务,现总结如下:

根据中国NGO论坛组委会的安排,能直接参加论坛的工会代表只有60个名额,参加政府会议也只有2名。面对这一情况,我们认为,世妇会在中国北京召开,是极为难得的机会。为保证广大女职工参与进来,以此促进女职工工作,我们把大量的工作放在会前、会外的间接参与上,乘世界妇女大会的东风,推动工会女职工工作的开展。我们把工作目标确定为:以大会为契机,广造舆论,向全社会宣传中国女职工在政治、经济、家庭等方面所发挥的重要作用;宣传中国政府在维护妇女合法权益方面所制定的一系列法律法规及中国工会在提高女职工地位、维护女职工的合法权益、促进男女平等方面所做的工作。通过宣传教育,一方面展示中国社会主义制度的优越性;另一方面使广大女职工知法懂法,提高执法自觉性,把法律赋予女职工的权益和义务落实到实际行动中,从而激发广大女职工的爱国热情,并把这种热情引导到生产建设中来。我们分两步实施上述目标:

第一步:会前广泛深入的宣传,细致周密的准备。

1. 开展了以学习《劳动法》、《妇女权益保障法》等有关法律法规和世界妇女大会知识为主要内容的宣传活动。1994年7月至1995年3月,全国总工会女职工委员会开展了“迪康杯”全国女职工迎'95知识大奖赛活动。据统计,全国有2200多万女职工和32万多名男职工参加了此次大赛,参赛女职工占女职工总数的40%。一些省的省委书记、人大、政协领导都亲自答卷。这次大赛发动面之广、参赛人数之多是空前的。与此同时全国总工会女职工部为'95大会召开,共准备各种宣传材料15万余册。形成了一次较成功的普法宣传教育活动。

为使广大女职工干部对世妇会有较全面的了解,1994年3月,全国总工会女职工委员会举办了各省市工会女工干部培训班,来自全国28个省、市、自治区、部分产业工会分管女职工工作的副主席、女工部长参加了培训。此后,全国各级工会女职工委员会迅速行动起来,层层开展培训。据统计,自1994年初至世界妇女大会召开前,全国总工会和部分省市工会女职工委员会共举办培训班31期,培训骨干5000人次,基层举办培训班22000多期,培训人

数 530 多万人次。

2. 迎'95,把“学比”活动推向新高潮。“学先进、比奉献,为‘八五’计划建功立业”是全国总工会女职工委员会在女职工中连续四年开展的生产竞赛活动。为迎接'95大会,全国总工会女职工委员会号召各级工会再次把“学比”活动推向高潮。各级工会女职工委员会根据本地区、本企业的实际,开展了形式各异、丰富多彩的竞赛活动,如江麓机械厂工会女职工部以'95世界妇女大会为契机,围绕工厂生产经营目标的实现,在全厂女职工中开展了“五学五比五看”为主要内容的“芙蓉杯”劳动竞赛活动 352 场次,女职工参赛面达 98%,上义务班 7000 多人次,奉献工时 8.7 万多小时,提合理化建议 648 条,被采纳 201 条,技术攻关和小改小革 89 项,创经济价值 709 万元,回收各种物资累计价值 1847 万元。

3. 紧紧围绕世妇会“平等、发展、和平”的主题,推动维权工作的开展。首先,全国总工会女职工委员会通过贯彻《劳动法》、《妇女权益保障法》,组织了 6 个省总工会女职工委员会,重点对 200 个外商投资企业的女职工权益状况进行了调查,针对调查中发现的突出问题,积极向有关部门反映,并通过新闻媒介进行呼吁,促使问题得到解决。针对女职工中较普遍存在的被编余下岗问题,各级工会女职工委员会加强对女职工的思想教育,帮助她们转变择业观念;协助行政部门举办各种技术技能培训;积极兴办第三产业,帮助下岗女职工重新上岗。其次,全国总工会女职工委员会紧紧抓住召开'95大会的有利时机,积极协助、配合劳动部门制定全国性的《企业职工生育保险试行办法》。经过反复调查,听取各方意见,在修改完善的基础上,该办法已于 1995 年年初在全国正式试行。

此外,全国总工会女职工委员会还通过中央人民广播电台的“黄金 22 点”栏目就家庭暴力问题与听众进行交流,向广大听众宣传法律知识,帮助她们增强依法保护的意识。

第二步:会中广泛参加、广交朋友,办好专题论坛。

由全国总工会女职工委员会组团,全国总工会女职工部、国际部的有关同志及全国各省、市、自治区、计划单列市、民航、铁路工会的部分女主席、副主席、女工部长及有关专家共 63 人参加了第四次世界妇女大会举办的 NGO 论坛。

NGO 论坛围绕着大会主题“以行动谋求平等、发展与和平”,次主题“就业、保健和教育”,举办了形式多样的专题研讨和各种展览活动。在 9 天的研讨、交流活动中,我团与会代表利用各种机会,广泛了解全球妇女事业的发展及各国妇女在政治、经济、社会、文化等各个领域的愿望和要求,大力宣传中国工会及工会女职工委员会在为提高妇女地位,实现男女平等,维护女职工合法权益和特殊利益方面所做的积极工作。通过交流,代表们开阔了视野、增长了知识,增强了使命感,圆满的完成了任务,达到了预期的目的。具体表现在:

第一,成功地举办了女职工劳动保护专题论坛。

根据第四次世界妇女大会中国组委会 NGO 论坛委员会的意见,全国总工会承担了“女职工劳动保护”的专题论坛。

自 1994 年 1 月以来,全国总工会女职工部投入大量精力进行了论坛准备工作。经征求全国总工会'95 筹备小组及有关方面意见,确定了主题;在多次征求专家及领导意见的基础上,对论坛发言稿做了 20 多次修改;同时召开了大小十几次模拟会进行反复演练;又从部分省、市或行业提供的上百张照片中精心筛选,制做出幻灯,为论坛做了大量的准备工作。

9 月 2 日下午 17:00—19:20,论坛在怀柔龙山宾馆四区—M9 会场正式举行,经过两小时二十分钟的研讨,获得圆满成功,主要反映在以下几个方面:

1. 论坛受到了与会代表的高度重视。据统计,来自亚洲、非洲、欧洲、北美洲、拉丁美洲的代表共 130 多人参加了研讨会。三大国际组织——世界工联、世界劳联和国际自由工联都有代表参加。与会外国代表中除工会代表外还有联合国大学劳动关系教授、美国国际友谊理事代表以及来自荷兰、瑞典和美国的新闻记者。中央电视台和新华社也都派记者与会。工会、妇联和其他组织及有关论坛的代表共有 110 多人参加了论坛。据我论坛所在的四区—M9 会场的工作人员说,从 NGO 论坛开办以来,在我们这里,你们的论坛参加人数是最多的一场。

2. 论坛发言和讨论引起外宾浓厚兴趣。美国、印度、西班牙、赞比亚等 14 个国家代表踊跃发言,会场气氛活跃、热烈。原定两个小时的论坛延长了 20 多分钟仍未满足与会者的发言要求。外宾们关注的问题归纳起来主要有:中国是如何处理发展社会主义市场经济与促进妇女解放的关系的;中国保护妇女的各项法律的实施情况;中国工会如何参与劳动立法;工会组织中的女干部比例;中国是否存在失业?失业率是否上升;中国采取什么措施来消除跨国公司到中国投资所引起的农民大量涌入城市后对城市所造成的影响;中国是如何保护青年女性不受性骚扰和老年女工安度晚年的;中国工会与中国共产党的关系等。

针对上述问题,我参加论坛的同志表现了较强的参与精神,她们积极主动地回答外国代表提出的问题,阐述中国工会的观点,不失时机地宣传了国家的有关政策及工会在这些方面发挥的作用,取得了较好的效果。

3. 论坛在与会外国代表中引起强烈反响。通过论坛,外国代表进一步了解了中国工会女职工委员会在女职工劳动保护、维护女职工合法权益方面所做的工作,并给予充分肯定。一位美国朋友说,这次论坛几个发言内容都很充实,使我们得到了不少有价值的信息,是实实在在的、有建设性的论坛。西班牙工会妇女书记说,这次论坛是体现妇女团结、工会团结的论坛。一位联合国大学教授说,论坛题目很有价值,特别是外商投资企业中的女职工劳动保护问题。这位教授希望今后要加强联系,共同研究这个课题。

4. 我国各界与会代表盛赞论坛成功。很多参加我论坛的代表激动地说,女职工劳动保护专题论坛展示了中国工会及其女职工组织的风采,显示了工会在做女职工劳动保护工作方面的雄厚实力,体现了社会主义制度的优越性,使人感到生活在中国的女职工是幸福的。

5. 论坛前的宣传活动为搞好这次论坛起到重要作用。为了保证有较多代表参加我论坛,会前,通过散发海报及国际部同志的双边交流活动,进行了大量的宣传、组织工作。论坛当天,在会场前的草坪上,会场门口分别展示了安徽省怀远县小小幼儿园儿童绘制的长达 50 米的迎'95 世妇会宣传长幅画,江苏省女职工精心制做的世妇会标记的双面刺绣、辽宁省沈阳市女职工的宣传图片、福建省 12 名女画家献给'95 大会的画等,吸引了很多外宾观看,同时,还散发了宣传中国工会、工会女职工组织、中国有关保护女职工的法律法规等资料。

第二,交流活动为宣传中国,增进世界妇女间的友谊起到积极的促进作用。

9 月 4 日至 5 日,工会参加 NGO 论坛的代表与前来参加世妇会的部分外国同行举办了两次友好交流活动。参加活动的 49 位外宾分别来自美国、英国、印度、挪威、荷兰、阿根廷、巴西、哥伦比亚、塞内加尔、俄罗斯、白俄罗斯、委内瑞拉、巴拉圭、波多黎各和西班牙等 18 个国家的工会组织。外宾们同中国工会代表一道,参观了中国民用航空公司下属的幼儿园、中德合资飞机维修公司、气象中心和乘务员培训中心,参观结束后又举行了座谈。全国总工会副主席薛昭望、国际部部长夏晓梅、女职工部部长唐克碧以及民航工会的领导分别参加了两

天的座谈。通过参观和座谈,外宾们有以下反映:

1. 亲身体会到了中国妇女地位发生的巨大变化。独联体总工会副主席帕德什别金娜说,前苏联也曾有过许多保护妇女权益的法规,但自从前苏联解体后,这些法规都没有了,女性的权益常常受到侵害,在失业人员中女性占了绝大部分,而在中国女性的权益得到了真正的保护。一些外宾多次表示,中国的妇女地位令人羡慕。

2. 感受到新中国建立后所发生的巨大变化。美国车衣工会的华裔陈美琪女士说,她的父亲1937年离开天津移居美国,她经常听父亲讲中国非常贫穷和落后,到中国后,她发现情况完全不同,立即与父亲通了电话,告诉他中国所发生的变化,她父亲非常惊喜,表示要回国来看一看。贾麦穗女士1966年赴美,这两年归国访问,发现中国同30多年前完全不一样了,表示今后要多组织美国华裔来中国参观访问。

3. 增进了对中国的了解和友谊,驳斥了西方的不实之词。来自美国友谊理事会的一名代表说,西方的传媒大量散布对中国不利的报道和言论,他们只看到阴暗的一面,却忽视或者不理睬中国大片的光明的一面,这对中国和中国人民是不公平的。英国职工大会的代表说,我们应该问问西方媒介,问他们自己的国家有哪个能够把NGO论坛办得比北京更好!并表示要将他们在中国看到的一切,报告给国际自由工联总书记比尔·乔丹。巴西总工会书记玛利亚说,今天的活动太有意义了,巴西新闻界一片攻击中国的声音,我要把参加世妇会与中国女职工干部的交流情况和亲眼所见的一切写成文章,在报纸上发表。

活动间歇时间,外宾们载歌载舞,与我代表联欢。当得知两名来自美国、巴西的外宾生日时,民航的同志立即送来两个生日蛋糕,向她们表示祝贺。外宾们激动地说:这是她们一生中过得最有意义的生日,千山万水也隔不断她们与中国朋友之间的情谊。

4. 对中国工会女职工组织表示赞赏。来自白俄罗斯工联的代表深有感触地说,我认为,最具有能力和聪明的妇女是从事工会工作的女性。拉美工人中央工会的代表说,从这次活动中,我们看到了中国工会妇女工作者高度的组织能力。我们感谢中国同行,并希望今后进一步加强双方的交流与合作。

5. 外宾们关心的问题得到了交流。在座谈会上,唐克碧同志向外宾们介绍了中国女职工状况和面临的问题。外宾们就生育保险、养老保险、我国计划生育政策、男女同工同酬、职工培训、中国工会在培训、选拔女干部方面做了哪些工作等问题与我代表进行了交流。

英国职工大会代表在座谈中提出了“中国民运分子被关押,中国工会持何态度”的问题,薛昭鋆同志依法据实揭露了民运分子犯有危害国家安全罪,鲜明的阐述了我们的立场。交流活动结束后,外宾们表示,今后要继续与中国工会保持联系,进一步加强同中国工会和女职工委员会的友好交流。

第三,全体代表在与会过程中发挥了积极作用。

这次大会是中国历史上群众参与规模空前的一次国际性外交活动,全体与会代表十分珍惜这次机会,在整个参与过程中,团结协作,群策群力,克服了各种困难,体现了工会干部的较好素质。突出表现在以下两个方面:

1. 与会代表积极的参与精神。通过会前动员,代表们对可能出现的各种困难有了较充分的思想准备。为了参加每天早上的吹风会、全体会和核心小组会,代表们早上六点半来不及吃饭就前往怀柔,晚上还要开会汇报,十分辛苦。很多代表不顾疲劳,一天连续参加好几场本国和其他国家及国际组织的论坛。她们克服了饮食不便,语言障碍、得不到休息等困难,表现

出工会女职工干部吃苦耐劳的精神。她们主动利用各种机会宣传中国,如云南、内蒙代表向日本、香港代表介绍了中国职业女性的就业、工资、产假等情况。黑龙江等省的代表在参与其它论坛中积极发表自己的观点;受到与会者好评。当我代表得知有人举办鼓吹藏独的论坛,立即自动组织 20 多人赶赴会场准备参与论战,西藏自治区总工会副主席央金对攻击我国的言论进行了有力驳斥,表现出了代表们高度的政治责任感。

2. 女职工部与国际部的密切合作。会前,两部共同认真做好有关文字材料的翻译及发言人与翻译的配合演练,分别起草了“关于女职工工作和女职工的有关问题的参考材料”和“关于中国工会和工会工作若干问题参考材料”供与会人员参阅。会议当中两部加强相互沟通,联合起草“信息简报”,上报全国总工会党组及世妇会中国组委会、非政府论坛委员会。在专题论坛、友好交流、参加 NGO 论坛等活动中,两部互相配合,使各项活动进行得都比较顺利。

参与'95 第四次世界妇女大会的主要收获是:

1. 通过对世界妇女大会的宣传及会前、会中的一系列参与活动,广大女职工普遍受到了一次胸怀世界、立足本职的教育。对“以行动谋求平等、发展与和平”这个本世纪乃至下一个世纪妇女运动的主题有了更加实际的理解。

2. 通过与国外妇女状况的对比和在中国成功的举办世界妇女大会,受到了一次爱国主义教育,激发了民族自信心和自豪感。

3. 一定程度上达到了宣传自己,了解世界的目的。宣传了中国工会及工会女职工组织作用,了解了世界各国妇女在政治、经济、社会、文化等各个领域中的愿望和要求。

4. 通过参与妇女问题各种论坛的活动,不仅涉猎的知识领域宽,而且由于语言障碍,给交流活动带来诸多不便,由此更增强了提高自身素质的紧迫感。

第四次世界妇女大会的召开,对中国妇女运动的发展产生着极大的推动作用。在今后的工作中,全国总工会女职工委员会要进一步动员各级工会女职工组织积极行动起来,大力宣传学习大会确定的《北京宣言》和《行动纲领》;认真贯彻落实《中国妇女发展纲要》;围绕工会中心工作,抓住贯彻《劳动法》这一契机,依法做好维权工作和全面提高女职工素质;不断探索市场经济条件下女职工工作的新路子,把女职工工作提高到一个新水平,为实现“九五”计划和 2010 年远景目标再立新功!

中华全国总工会女职工部

1995 年 9 月

二、各级工会女职工委员会及其工作简介

中华全国总工会女职工委员会

《中国工会章程》规定：各级工会成立女职工委员会。根据这一规定，全国总工会于1991年2月5日建立了全国总工会女职工委员会。1994年初，女职工委员会进行了换届。

全国总工会女职工委员会是全国总工会领导下具有民主性、代表性的女职工组织。

全国总工会女职工委员会设主任1人，副主任3人，委员若干人。委员会聘请了数名德高望重的妇女工作老前辈、女高级领导干部、女社会知名人士作委员会的顾问。

委员会下设维护权益组、劳动保护组、宣传组，女职工委员会的工作机构是女职工部。

为指导工作，全国总工会颁发了《工会女职工委员会条例》和工作制度，确定了女职工委员会的基本任务和职责，即：依法维护女职工在政治、经济、文化、社会和家庭等方面的合法权益和特殊利益，带领她们参加经济建设和改革，参与民主管理和立法与执法监督，帮助女职工提高素质，培养推荐女干部，加强与各国妇女组织的交往。

根据《中国工会章程》规定，各级工会也都建立了女职工委员会。截止到1994年底，省、市、自治区一级工会全部建立了女职工委员会，县以上各级工会94%以上建立了女职工委员会，基层工会90%以上建立了女职工委员会。

目前，全国共有专职工会女职工干部8.5万余人，兼职女职工干部和女职工工作积极分子100余万人。

开展“学先进、比奉献， 为实现‘八五’计划建功立业”活动

1991年初，全国总工会女职工委员会做出了在全国女职工中开展“学先进、比奉献，为实现‘八五’计划建功立业”活动（简称“学比”活动）的决定，得到了各级工会女职工委员会和广大女职工的热烈响应。全国有85%以上的女职工投入到“学比”活动中。1991年，中国工会女职工委员会将此项活动与提合理化建议、增产节约、增收节支活动相结合，围绕“质量、品种、效益年”这个中心，创造出良好的经济效益和社会效益。1992年，“学比”活动以提高女职工科学文化、技术素质，推进技术进步为重点，促进企业的技术改造和技术进步。1993年，各地在积累经验的基础上，将提高女职工的整体素质作为“学比”活动的主要内容，取得了较好的成效。3年内，陕西等10个省女职工共提合理化建议387万条，创经济效益21亿元；辽宁等6个省的女职工双增双节活动创经济价值14亿元。

各级工会女职工委员会代表 和维护女职工的合法权益

依法维护女职工的合法权益是各级工会女职工委员会的职能,也是女职工工作的主要任务。

1. 参与有关女职工权益方面的法律、法规的制定,并监督贯彻实施。在《女职工劳动保护规定》、《妇女权益保障法》的制定过程中,各级工会组织女职工参与修改、讨论。几年中,还先后参加修改、讨论了《女职工保健工作规定》、《女职工禁忌劳动范围》以及《未成年人保护法》、《工会法》、《劳动法》的修改审定工作。

2. 维护女职工的劳动权利。几年中,各级工会女职工委员会针对女职工下岗多,就业难问题做了大量的调查研究,向政府有关部门提出建议。此外,还积极想办法,协助行政安置下岗女职工。解决下岗安置的主要途径是增加适合女职工从事的行业,工种、开办第三产业,兴办经济实体,创办服装加工,养殖、来料加工、剪裁、缝纫、美发、烹饪、财会、电脑打字等适合女职工特长的工作岗位。

3. 帮助女职工提高自身素质。为增强女职工“四自”精神和各项技能,组织女职工参加各类学校的学习、培训。通过各种方式,不断提高了对女职工思想道德素质和科学技术素质。仅对上海、北京、湖北、四川等 12 个省市的 2 万多名女职工的调查,参加过各种学习、培训的人数已占女职工总数的 62% 以上。

4. 认真处理来信来访,调查处理侵犯女职工合法权益的事件,为女职工说话办事。各级工会女职工委员会十分重视来信来访,既做深入细致的思想工作,又积极与有关方面联系,沟通情况,反映问题。几年来,仅全国总工会女职工委员会处理的来信来访达 430 余人次。

维护女职工婚姻家庭方面的权益,积极参与案件处理,同时教育女职工知道用法律武器维护自身合法权益,积极呼吁全社会共同努力,向一切腐朽的思想和丑恶行为做不懈的斗争。

各级工会女职工委员会 在女职工劳动保护工作中的作用

女职工劳动保护是整个职工劳动保护工作的重要组成部分。它是指除了对男女职工共同进行的保护外,针对女职工的生理特点进行的特殊保护。工会女职工委员会在女职工劳动保护中的主要作用:

1. 参与有关女职工劳动保护法律、法规的制定,广泛宣传女职工劳动保护法规。

2. 调查研究,解决女职工劳动保护工作中的难点。近年来,中国工会先后对纺织、交通、外商投资和乡镇企业分别进行女职工劳动保护状况的专题调查,提出解决纺织行业女职工

怀孕七个月及哺乳期间不做夜班应增加6%预备工等建议。得到了有关部门、领导的重视与支持,促进了女职工劳动保护工作的开展。

3. 依法保护女职工的劳动权利,做好女性生理机能变化过程中的劳动保护。中国有关女职工劳动保护法规中规定:“凡适合妇女从事劳动的单位,不得拒绝招收女职工”,且“同工同酬”。“不得在女职工怀孕期、产期、哺乳期降低其基本工资或解除劳动合同”。“禁止使用未满16周岁的女工”。

女性生理机能变化过程中的劳动保护,是指经期、孕期、产期、哺乳期。即“四期保护”。

女职工在经期,要禁止从事食品冷库内及冷水低温作业、重体力劳动的作业。在中国绝大多数企业都建立女工卫生冲洗室,并配有妇科病的治疗设施。

女职工在孕期,要禁忌从事有毒有害、重体力劳动的作业;定期进行产前检查;不得延长其劳动时间,令其加班加点,不能让怀孕七个月以上的女职工从事夜班劳动,且在工作时间内给以一小时的休息时间。许多企业建立了孕妇休息室。

女职工产期,免费接生,使孕妇安全分娩;女职工正常分娩产假90天工资照发,多胞胎或难产者增加15天产假。

女职工在哺乳期,工会女职工委员会要对其进行家访,宣传产后保健及哺育婴儿的知识;有不满一周岁婴儿的女工,工作时间给2次、每次30分钟的哺乳时间;禁忌从事有毒有害作业。为解决女职工孩子托累,目前中国已建10多万个托幼园所,收托儿童500万。

4. 提出并积极推进女职工生育保险制度改革,推动女职工劳动保护工作开展。

各级工会女职工委员会积极推进 女职工生育保险制度改革

中国实行改革开放,特别是劳动用工制度改革以来,企业不愿招用女职工的矛盾日益突出。现行的女职工生育所需费用全部由所在企业承担的生育保险制度,已不适用于市场经济体制。这种制度造成了企业因招用女工数量不同而经济负担畸轻畸重,直接影响到企业的经济效益和公平竞争。导致了女职工在企业劳动组合中被编余较多和一批优秀的女性被拒之于企业招工的大门之外,侵犯了她们的劳动权利。为此,中国工会及其女职工委员会提出了用社会统筹或税收调节的办法对现行的女职工生育保险制度进行改革的建议,即将女职工生育期间的各项费用,包括产假工资、各项补贴及与生育有关的医疗费、检查费、孕期和哺乳期的误工补贴等,由所在企业支付变为由社会统一支付,以均衡企业负担,缓解企业不愿招用女工的矛盾。

江苏省南通市总工会于1988年在全国率先试行了女职工生育保险制度改革。

在推进这项改革过程中,各级工会女职工组织积极协同有关单位深入基层,搞调查,算细帐,提方案,并多次通过工会系统的人大、政协代表提提案,协同有关部门参与试行办法的制定。到1994年9月,全国已有20个省、自治区的338个市县试行了此项改革,由全国总工会及有关部门参与制定的“企业职工生育保险试行办法”也已于1995年1月1日起正式试行。

中国现行的女职工生育保险制度改革办法主要有三种形式：

社会统筹法、夫妻单位分担法、社会保险法。

此项改革的效果是好的。它提高了人们对生育价值的认识，较好的均衡了企业的负担，在一定程度上缓解了女性就业难的矛盾。

中国工会女职工干部培训

为了提高广大中国工会女职工干部的业务素质和政策水平，更好地发挥她们在社会主义物质文明和精神文明建设中的作用，中华全国总工会女职工委员会自 1991 年开始，通过直接或间接的方式，举办工会女职工干部培训班 66 期，共培训各级专、兼职工会女职工干部约 7000 人。经过多年积累经验，教学质量不断提高，已形成规范的培训制度和培训网络。各级工会女职工委员会也层层举办培训班，仅据 1993 年统计，各级工会共举办培训班 8.9 万期，培训人数达 234 万多人次。

工会女职工干部培训班上所授内容包括：(1)工会女职工工作；(2)女职工劳动保护；(3)职业女性保健；(4)婚姻与家庭；(5)法律知识；(6)市场经济知识等。

中国女职工的教育与培训

在深化改革、扩大开放和建立社会主义市场经济体制的过程中，中国工会各级女职工组织把加强女职工的教育与培训、不断提高女职工的整体素质做为女职工工作的一项重要内容。一方面大力宣传女职工自学成才的先进典型，广泛开展自尊、自信、自立、自强精神的教育，另一方面帮助和鼓励女职工克服困难；利用各种机会学文化，学技术，学科学，学管理。

上海市从 1990 年开始抓女职工的读书活动，共成立了 4307 个女职工学文化、学法律、学经济、学外语等专题读书小组，使女职工的素质得到不同程度的提高。河北省唐山市推动基层建立“女职工工业校”205 所，还开展“技术推广队”活动，把劳动模范、技术能手组成若干个小分队，到一线为青年女职工传授技艺。

“三八”妇女节表彰先进活动

为鼓励表彰广大女职工在“学先进、比奉献，为实现‘八五’计划建功立业”活动中做出的成绩，从 1991 年起，中国工会授予“学比”活动中涌现出的先进女职工个人、先进女职工工作者，先进女职工集体荣誉称号，并在每年的“三八”妇女节进行表彰，颁发荣誉证书和奖状。

几年来，中国工会先后表彰了先进女职工个人 2240 名，先进女职工工作者 1827 名，先进女职工集体 711 个，先进女职工之友 154 名。

中国工会重视、关心儿童工作

中国工会十分重视儿童工作,积极为广大儿童办好事,办实事。利用“六一”儿童节之际慰问受灾地区及困难企事业单位的托幼儿园所,向孩子们捐款,赠送玩教具已成为惯例。近年来,全国总工会已对西藏、新疆、云南、内蒙、陕西、贵州、青海、甘肃、海南等 17 个省、市、自治区进行了慰问。去年,开展了“伸出一双手,奉献一颗爱心”的活动,得到广大女职工的积极响应,纷纷向贫困地区、困难企业的儿童捐献图书、衣物、玩教具,仅江苏省参加此项活动的女职工就达 123 万。据 18 个省、市、自治区的不完全统计,共捐衣物 173 万件,玩教具图书 463 万件,捐款达 885 万余元。

为提高保教人员的素质,解除职工的后顾之忧,全国总工会曾动员了 5 个省、市总工会联合当地的师范大学或幼儿师范,为全国企业免费代培了 7000 名园所长。目前,全国共举办企事业单位托幼儿园 10 万多个,收托儿童 500 多万。

中华全国总工会 女职工委员会宣传刊物

——《女职工工作信息》

中华全国总工会女职工委员会主办的宣传刊物——《女职工工作信息》,1985 年创刊。

作为全国总工会女职工委员会唯一的指导刊物,其办刊宗旨是:“传递各地开展女职工工作信息,研究女职工工作理论和政策,探讨女职工工作和女职工的热点、难点问题,展示女职工工作干部和女职工的风采,向社会各界宣传工会女职工工作,为全国各级工会女职工组织开展工作服务,为全国总工会女职工委员会服务,使刊物成为女职工工作干部的良好益友。

《女职工工作信息》开设的主要栏目有:“来自全国总工会的声音”、“经验交流”、“工作动态”、“组织建设”、“调查报告”、“探索与研究”、“法制法规选登”、“呼声与建议”、“国际窗”、“知识窗”、“服务台”、“迎接世界妇女大会专栏”等。对全国总工会女职工委员会的重大活动,进行集中宣传报导。《女职工工作信息》,得到了广大女职工组织和女职工工作者的大力支持。许多工作在最基层的女职工干部,为刊物提供了大量稿件,同时反映一些工作中碰到的问题,通过刊物的宣传、呼吁,使得一些问题受到了政府和有关部门的注意和纠正。

女职工热线电话

全国总工会女职工委员会与有关方面联合开办了女职工“热线电话”。热线电话开通以后,很多女职工对“热线电话”报以极大的希望,她们流着眼泪向工作人员倾诉自身的不幸和遭遇。她们怀着愤怒的心情,对侵犯自身权益、侮辱人格的行为进行揭露和痛斥。“热线电

话”的服务人员,不厌其烦地回答每一个咨询电话,对有些当时解答不了的问题,留下咨询者的姓名、单位和电话号码,待研究讨论后再给其比较满意的解答。“热线电话”不仅为女职工提供了依法维护自身权利的武器,而且帮助女职工排忧解难,成为女职工的知心人,深受广大女职工的欢迎。

温馨的“女职工之家”

为更好地维护女职工的合法权益,在中国的一些省市基层工会女职工组织中开展了创建“女职工之家”的活动。“女职工之家”的宗旨是为女职工说话办事,排忧解难,为女职工服务,体现“家”的温暖。

吉林省长春第一汽车制造厂工具分厂工会于1981年创建了第一个“女职工之家”。其服务内容主要有:裁制衣服、理发烫发、婚姻介绍、调解家庭矛盾、家访谈心、子女入托等,除此之外还组织了一些读书学习、技术练兵、摄影、写作等兴趣小组。十几年来,“女职工之家”年均均为女职工理烫发90万人次,裁制衣服3万多件次,调解矛盾、家访谈心3000多人次。接待来信来访1600多人次,并为2000多名大龄青年牵线搭桥,为职工办好事20多万件。

目前,创建“女职工之家”这一活动已在全省蓬勃开展,据不完全统计,全省已建“女职工之家”7617个,深受广大女职工的欢迎,被女职工誉为“温馨的女职工之家”。

开展家庭文化建设活动

1994年,中国工会女职工委员会根据联合国“国际家庭年”的要求,在各基层开展了家庭文化建设活动。目前,全国各地开展家庭文化建设活动蔚然成风。山东等省市开展了研讨论文的征集活动;陕西等省市举办了家庭文化夜市等活动。江苏徐州市总工会制定了家庭文化建设工程5年计划,推动这项工作深入开展。

1994年8月,中国工会在西安召开了由部分省市和基层工会女职工委员会参加的家庭文化建设研讨会,对家庭文化建设的重要性和必要性进行了研讨,同时,交流了开展家庭文化建设活动的具体作法 and 经验。

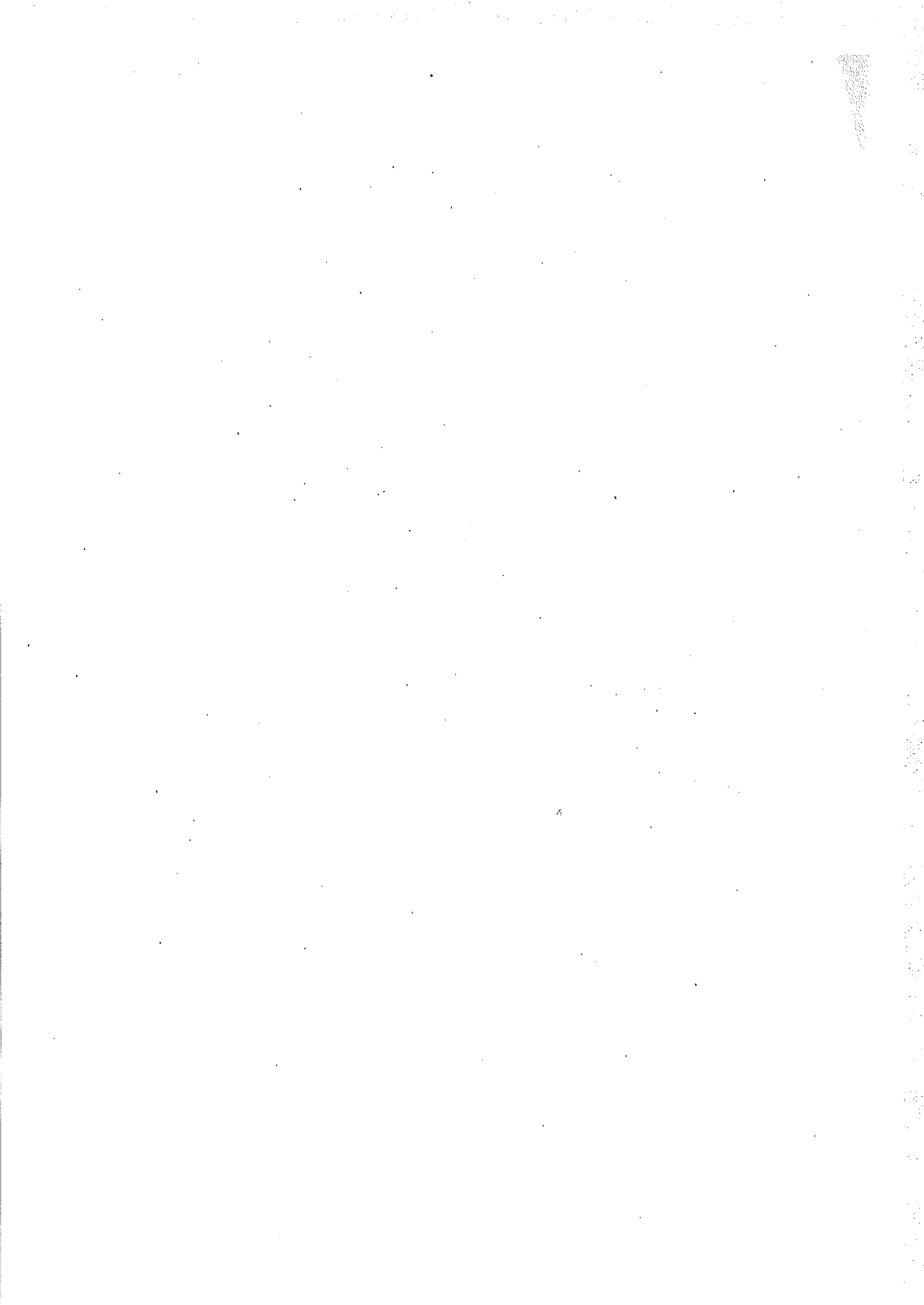

第六篇

统计数据

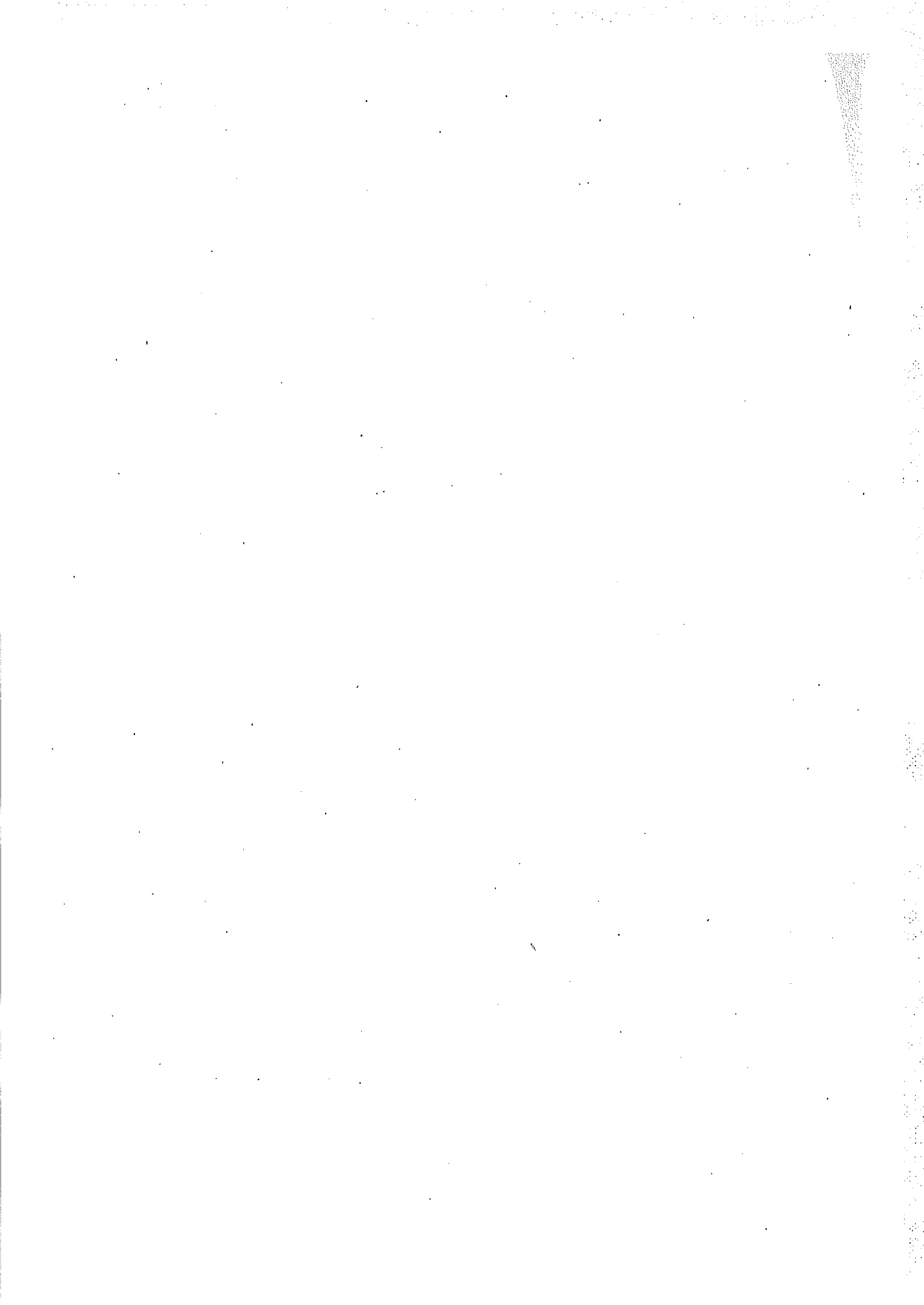

全国女职工状况调查方案

为了配合第四次世界妇女大会召开,全面系统地了解中国女职工状况和女职工工作情况,特制定本方案。

一、调查的目的意义

通过调查,真实地反映中国女职工经过 15 年改革开放后生活、工作、思想等各方面的变化状况,反映女职工权益的保护和增进情况,以及中国工会女职工工作现状,为向世界宣传中国女职工的崭新形象、精神风貌和社会作用,提供丰富现实的统计资料,为研究女职工问题,制定保护女职工权益的有关政策和加强女职工工作提供可靠的依据。

二、调查的内容、任务

这次调查包括女职工和女职工状况两部分内容。女职工状况调查的内容有:女职工基本情况,家庭情况,劳动就业,经济或工资收入,劳动保护,福利保障,培训教育,生育保障,退休保障,闲暇支配,社会参与,生活质量,婚姻权保障,家庭支配权,以及社会态度等。女职工工作状况调查的内容有:女职工权益维护状况,女职工工作现状,女职工工作干部状况,女职工委员会工作状况等。这次调查共有《中国女职工状况调查表》、《工会专职女职工干部状况调查表》和《工会女职工组织状况调查表》等三份调查表。

三、调查的对象和范围

这次调查拟在全国范围内进行,调查对象为不同地区、不同经济类型和不同行业的在职女职工、下岗女职工和退休女职工。

四、调查的时间

这次调查的时间为 1994 年第四季度。

五、调查的方法

这次调查采用抽样调查方式,通过二阶段分层等距抽样,在全国基层工会抽样框中,先抽出 500 个单位,然后在这些单位中抽出 10000 名女职工、1000 名女职工工作干部。

六、调查的组织形式

这次调查由全国总工会政策研究室总体设计,统一部署,具体调查委托各地总工会在全国总工会指导下实施,后期数据处理分析由全国总工会政策研究室完成。

七、调查的实施步骤

调查按全国总工会政策研究室的统一部署进行,具体步骤如下:

1. 全国总工会政策研究室制定调查方案,确定抽样调查的单位,确定编码方案,印制调查表,召开专门会议落实调查任务。
2. 由各省、自治区、直辖市总工会组织在抽中单位(每个省份约 20 个单位)中抽出女职工和女职工工作干部。
3. 由各省、自治区、直辖市总工会组织抽中单位的女职工、女职工工作干部和女职工委员会填写调查表。
4. 由各省、自治区、直辖市总工会负责如数收回调查表,进行认真审核,按要求进行编码后密封,于 11 月底前寄回全国总工会。

5. 由全国总工会政策研究室审核无误后输入计算机进行数据分析。

八、调查的经费

为探索工会系统今后较新的政策研究调查机制,调查经费由全国总工会按每个调查样本成本(内部成本)核拨给每个参加调查的省份。

九、实施本调查的有关文件

这次调查所涉及的文件有:《中国女职工状况调查表》、《工会专职女职工干部状况调查表》、《工会女职工组织状况调查表》、《抽样方案》、《编码方案》、《主要统计指标解释》等。

中国女职工状况调查表

01. 您的年龄(周岁) 01. _____ 岁
02. 您的文化程度 02. _____
1. 不识字或识字不多 2. 小学 3. 初中 4. 高中
5. 中技 6. 中专 7. 大专(包括电大、业大、函大、职大、自学考试等)
8. 大学本科 9. 研究生
03. 您爱人的文化程度 03. _____
1. 不识字或识字不多 2. 小学 3. 初中 4. 高中
5. 中技 6. 中专 7. 大专 8. 大学本科 9. 研究生
04. 您的职业 04. _____
企业单位: 1. 直接生产工人 2. 辅助生产工人 3. 服务人员
4. 技术人员 5. 一般管理干部 6. 中层管理干部
7. 高层管理干部
事业单位: 8. 工人 9. 技术人员(含教员、文艺工作者、科研人员、
医务人员等) 10. 一般干部 11. 科级干部 12. 处级干部
13. 局级以上(含局级)干部
机关、团体单位: 14. 工人 15. 技术人员(含教员、文艺工作者、科
研人员、医务人员等) 16. 一般干部 17. 科级干部
18. 处级干部 19. 局级以上(含局级)干部
05. 您的政治面貌 05. _____
1. 中共党员 2. 共青团员 3. 民主党派 4. 群众
06. 您荣获过何种荣誉称号(可按实际情况填写多项) 06. _____
1. 全国先进女职工 2. 省级先进女职工 3. 市、县级先进女职工
4. 本单位先进女职工 5. 全国三八红旗手 6. 省级三八红旗手
7. 市、县级三八红旗手 8. 全国劳模、省劳模、市劳模
9. 全国先进工作者(生产者) 10. 省先进工作者 11. 市级先进工作者
12. 全国五一劳动奖章 13. 省五一劳动奖章 14. 其他
07. 您是否本单位的职工代表 07. _____
1. 是 2. 不是

08. 您是否人大代表 08. _____
 1. 是 2. 不是
09. 您是否党代会代表 09. _____
 1. 是 2. 不是
10. 您是否政协委员 10. _____
 1. 是 2. 不是
11. 您是否教代会代表 11. _____
 1. 是 2. 不是
12. 您的婚姻状况 12. _____
 1. 未婚 2. 已婚 3. 离婚 4. 再婚 5. 丧偶 6. 分居
13. (选择第 12 题第 3 项者答)离婚的主要原因 13. _____
 1. 第三者插足 2. 丈夫有外遇 3. 双方感情破裂
 4. 夫妻一方有生理缺陷 5. 丈夫有酗酒、赌博等恶习
 6. 丈夫有犯罪行为 7. 其他原因
14. (选择第 12 题第 6 项者答)分居的主要原因 14. _____
 1. 第三者插足 2. 丈夫有外遇 3. 双方感情不好
 4. 夫妻一方有生理缺陷 5. 丈夫有酗酒、赌博等恶习
 6. 丈夫有犯罪行为 7. 受居住条件限制 8. 其他原因
15. 您的健康状况 15. _____
 1. 良好 2. 一般 3. 体质较差 4. 有重大疾病
16. 您的就业身份 16. _____
 1. 固定工 2. 原固定工转合同制工 3. 合同制工
 4. 临时工 5. 农民工 6. 其他
17. 您单位的经济类型 17. _____
 1. 国有 2. 集体 3. 私营 4. 个体
 5. 联营(国有与集体、国有与私人、集体与私人或国有、集体与私人)
 6. 股份制 7. 外商投资 8. 其他
18. 您何年何月就业(参加工作) 18. ____年____月

19. 您的技术等级或技术职称 19. _____
 工人:1. 试用工(学徒工) 2. 技术工人 3. 非技术工人 4. 技师
 技术人员、干部;5. 初级职称 6. 中级职称 7. 高级职称 8. 无职称
20. 您有何业务专长 20. _____
 1. 专业技术 2. 外语 3. 其他
21. 您的家庭人口数 21. _____人
 其中:21A. 就业人口 21A. _____人
22. 您全家今年平均每月实际收入 22. _____元
23. 您本人今年平均每月从本单位得到的全部收入 23. _____元
24. 您的家庭类型 24. _____
 1. 夫妻和未婚子女家庭 2. 三世同堂家庭 3. 同代中两对夫妻家庭
 4. 单身家庭 5. 无子女家庭 6. 其他
25. 您家庭住房状况
- A. 住房类型:1. 租借私房 2. 自有私房 3. 住公房 25A. _____
 4. 新购住房 5. 住集体宿舍 6. 住临建房
 7. 婚后挤住老人住房 8. 合户 9. 其他
- B. 住房面积:1. 居住面积 25B. _____平方米
 2. 使用面积 _____平方米
- C. 住宅建筑类型:1. 单元配套住宅 2. 普通楼房 3. 普通平房 25C. _____
- D. 自来水使用情况:1. 无自来水 2. 独用自来水 3. 公用自来水 25D. _____
- E. 卫生设备情况:1. 无卫生设备 2. 有厕所和洗澡设备 25E. _____
 3. 有厕所无洗澡设备 4. 公用卫生设备
- F. 取暖设备情况:1. 无取暖设备 2. 空调设备 3. 暖气 25F. _____
 4. 火炕、火炉、电取暖器等
- G. 厨房使用情况:1. 无厨房 2. 独用厨房 3. 公用厨房 25G. _____
- H. 燃料使用情况:1. 管道煤气 2. 液化石油气 3. 煤 4. 其他 25H. _____
- I. 电话拥有情况:1. 无电话 2. 公费电话 3. 自费电话 4. 公用电话
 25I. _____
26. 您就业后跨单位调动工作的次数 26. _____次
27. 您就业后是否曾被劳动组合下岗 27. _____

1. 是 2. 否
28. (选择第 27 题第 1 项者答)您被劳动组合下岗的原因 28. _____
 1. 企业超员 2. 因为是女性 3. 身体条件不适应
 4. 其他
29. (选择第 27 题第 1 项者答)您下岗的持续时间 29. _____
 1. 半年以内 2. 半年至一年 3. 一年以上
30. (选择第 27 题第 1 项者答)您重新上岗后对岗位是否满意 30. _____
 1. 是 2. 否
31. 您是否本单位提前内退人员 31. _____
 1. 是 2. 不是
32. (选择第 31 题第 1 项者回答)您提前内退时的年龄 32. _____ 岁
33. (选择第 31 题第 1 项者回答)您内退后每月领取的退休金数 33. _____ 元
34. 您所在单位是否有亏损、停产、半停产、破产情况 34. _____
 1. 是 2. 否
35. (选择第 34 题第 1 项者回答)您经济上受到的影响 35. _____
 1. 减发工资 2. 停发工资 3. 不报销医疗费用
 4. 只能维持基本生活 5. 生活十分困难
36. 您夫妻双方是否都在亏损、停产、半停产、破产企业 36. _____
 1. 是 2. 一方是 3. 都不是
37. 您对企业亏损、停产、半停产、破产的看法和打算 37. _____
 1. 理解,有承受心理准备 2. 不理解,承受不了
 3. 靠企业安置 4. 自谋出路 5. 提前退休
38. 因为是女性,您在本单位受到过何种歧视 38. _____
 1. 没有受到过 2. 不同工同酬 3. 评职称难 4. 提拔难
 5. 无分房权 6. 参加脱产学习培训机会少 7. 参加社会活动少
 8. 入党入团难 9. 其他
39. 您目前的工作任务状态 39. _____

1. 任务饱满 2. 任务不太饱满 3. 基本没活干 4. 属在职待业人员
40. 您在本职工作岗位上积极性发挥如何 40. _____
 1. 充分发挥 2. 基本发挥 3. 一般化 4. 基本没发挥 5. 远没发挥
41. (选择第 40 题第 4、5 项者答)没发挥积极性的原因 41. _____
 1. 专业不对口 2. 领导不重视 3. 人际关系
 4. 社会不正之风影响 5. 收入低 6. 其他
42. 您的收入水平与同岗位同等资历的男职工相比是否相同 42. _____
 1. 基本相同 2. 高于男职工 3. 低于男职工
43. 您是否从事高空、低温、冷水或三级以上体力劳动 43. _____
 1. 正在从事 2. 不从事
44. 如果您从事高空、低温、冷水或三级以上体力劳动,那么您在经期
 是否能暂时调离岗位或单位给您 1—2 天的休假 44. _____
 1. 能 2. 不能
45. 您单位是否能定期对女职工进行妇科检查 45. _____
 1. 能 2. 不能
46. 您单位怀孕女职工是否能定期进行产前检查 46. _____
 1. 能 2. 不能
47. 您单位怀孕女职工定期进行产前检查费用的报销比例 47. _____
 1. 不能 2. 报销 50%以下 3. 报销 50%—80%
 4. 报销 80%以上 5. 全部报销
48. 您是否从事有毒有害作业 48. _____
 1. 是 2. 不是
49. 如果您从事有毒有害工作,那么能否按国家有关规定享受有关待遇 49. _____
 1. 能 2. 不完全能 3. 不能
50. 您每月大约加班加点多少小时 50. _____ 小时
51. 您的工作岗位是否能保证每周不超过 44 小时法定工作时间 51. _____
 1. 能 2. 不能

52. 您如果是怀孕或哺乳,单位能否做到不让您加班加点 52. _____
 1. 能 2. 不能
53. 1988年《女职工劳动保护规定》颁布以来您单位女职工在怀孕期间享受国家规定的待遇的情况 53. _____
 1. 享受 2. 没享受
54. 1988年《女职工劳动保护规定》颁布以来您单位女职工享受国家规定的产假待遇的情况 54. _____
 1. 产假52天 2. 产假90天 3. 产假100天 4. 产假半年以上 5. 没有享受
55. 1988年《女职工劳动保护规定》颁布以来您单位女职工享受国家规定的哺乳期待遇的情况 55. _____
 1. 每天一次,半小时 2. 每天两次,一小时 3. 没有享受
56. 您所在单位建立女工保护设施情况
- A. 是否建立孕妇休息室 56A. _____
 1. 已建 2. 未建
- B. 是否建立托幼园所 56B. _____
 1. 已建 2. 未建
- C. 是否建立女职工冲洗室 56C. _____
 1. 已建 2. 未建
57. 您在本单位是否与男职工具有同样的接受职业培训的机会 57. _____
 1. 有同样的机会 2. 比男职工机会少 3. 比男职工机会多
58. 您就业后接受过何种职业性文化技术培训 58. _____
 1. 短期技术培训 2. 长期技术培训 3. 文化补习 4. 其他
59. 您单位分配出售住房的名义 59. _____
 1. 男女职工都可以分配出售房
 2. 以男职工名义分配出售房 3. 以女职工名义分配出售房
60. 您单位是否能保证您在法定节假日休息 60. _____
 1. 能保证 2. 能补休 3. 能发补贴 4. 不能保证
61. 您实际领取到退休费的金额 61. _____
 1. 每月50元以上 2. 每月50元 3. 每月40元 4. 每月30元 5. 分文没有

62. 您退休后生活状况 62. _____
 1. 困难 2. 基本维持 3. 较好
63. 您每天用于家务劳动的时间有多少 63. _____ 小时
64. 您自由支配的时间主要用于做什么(可选择三项) 64. _____
 1. 家务劳动 2. 读书、看报 3. 社交活动 4. 看电视
 5. 辅导子女学习 6. 逛市场 7. 自学 8. 其他
65. 您家庭耐用消费品拥有情况
- A. 缝纫机 1. 有 2. 没有 65A. _____
 B. 电视机 1. 有 2. 没有 65B. _____
 C. 照相机 1. 有 2. 没有 65C. _____
 D. 电冰箱 1. 有 2. 没有 65D. _____
 E. 组合音响 1. 有 2. 没有 65E. _____
 F. 洗衣机 1. 有 2. 没有 65F. _____
 G. 录音机 1. 有 2. 没有 65G. _____
 H. 录像机 1. 有 2. 没有 65H. _____
 I. 空调器 1. 有 2. 没有 65I. _____
66. 您在择偶方面的自主权 66. _____
 1. 完全由自己做主 2. 自己做主,同时参考家庭意见 3. 完全由父母包办
67. 您的家庭在出现夫妻双方意见分歧时采取什么方式解决 67. _____
 1. 双方讲道理,协商解决 2. 争吵 3. 动手打架
68. 您的丈夫有没有殴打您的情况 68. _____
 1. 从来没有 2. 偶尔有 3. 经常有
69. (选择第 68 题第 2、3 项者答)您丈夫打骂您的原因 69. _____
 1. 因教育子女 2. 因赡养老人,婆媳关系不合 3. 因第三者插足
 4. 因待业无工作 5. 其他
70. 您在家庭中对经济财产是否有支配权 70. _____
 1. 有说了算的权力 2. 有部分权力 3. 有参与意见的权利 4. 没有支配权
71. 您对家庭重大事项是否有决策权 71. _____
 1. 与爱人共同商量决定 2. 我本人就可做出决定 3. 由爱人最后说了算

72. 您认为您承担了家务劳动的百分之多少(%) 72. _____%
73. 您爱人承担了家务劳动的百分之多少(%) 73. _____%
74. 您知道哪些法律、法规的具体内容 74. _____
 1. 宪法 2. 妇女权益保障法 3. 婚姻法 4. 工会法 5. 女职工劳动保护规定
 6. 女职工保健工作规定 7. 未成年人保护法 8. 劳动法 9. 其他
75. 您是否懂得依法维护自己的权益 75. _____
 1. 是 2. 否
76. 您的人生目的 76. _____
 1. 为共产主义理想奋斗 2. 为赚钱 3. 为生活安定舒适
 4. 为幸福的家庭 5. 为成就个人事业 6. 为社会服务为国家繁荣
 7. 为满足个人兴趣爱好 8. 其他
77. 您对待劳动的态度 77. _____
 1. 只要能挣钱多累都干 2. 积极负责不计名利 3. 按酬付劳
 4. 能不干就不干 5. 领导让干多少就干多少
78. 您对生活工作环境是否安全的感受 78. _____
 1. 安全 2. 比较安全 3. 说不上安全不安全 4. 不太安全 5. 不安全
79. 您对自己目前的职业是否满意 79. _____
 1. 满意 2. 较满意 3. 感觉一般 4. 不太满意 5. 不满意
80. 您对自己婚姻的满意感 80. _____
 1. 满意 2. 较满意 3. 一般化 4. 不太满意 5. 不满意
81. 您对目前社会风气的评价 81. _____
 1. 好 2. 较好 3. 一般 4. 不太好 5. 不好

工会专职女职工干部状况调查表

01. 你的年龄(周岁) 01. _____岁
02. 你的政治面貌 02. _____
1. 中共党员 2. 共青团员 3. 民主党派 4. 未加入任何党派
03. 你的世界观人生观 03. _____
1. 共产主义理想 2. 为人民服务 3. 拿多少工资干多少工作
4. 个人事业有成就 5. 家庭幸福 6. 无所谓
04. 你单位工会的层次 04. _____
1. 省级工会(含自治区、直辖市) 2. 市工会(含县级市) 3. 区、县、局工会
4. 基层工会
05. 你单位所有制性质 05. _____
1. 国有 2. 集体 3. 外商投资 4. 其它
06. 你参加工作的时间(哪年哪月参加的) 06. _____年____月
07. 您荣获过何种荣誉称号(可按实际情况填写多项) 07. _____
1. 全国先进女职工 2. 省级先进女职工 3. 市、县级先进女职工
4. 本单位先进女职工 5. 全国三八红旗手 6. 省级三八红旗手
7. 市、县级三八红旗手 8. 全国劳模、省劳模、市劳模
9. 全国先进工作者(生产者) 10. 省先进工作者 11. 市级先进工作者
12. 全国五一劳动奖章 13. 省五一劳动奖章 14. 其他
08. 你从事工会女职工工作的时间(哪年哪月从事的) 08. _____年____月
09. 你现在的级别 09. _____
1. 一般干部 2. 科级干部 3. 处级干部 4. 局级干部
10. 你是否享受女职工干部相应的职级待遇 10. _____
1. 享受 2. 没享受
11. 你的文化程度 11. _____

1. 初中以下(含初中) 2. 高中(中专) 3. 大专以上

12. 你的学位 12. _____

1. 学士学位 2. 硕士学位 3. 无学位

13. 你的业务职称 13. _____

1. 初级 2. 中级 3. 高级 4. 本单位不评职称

14. 你的专长 14. _____

1. 技术 2. 外语 3. 其它

15. 你是否参加过女职工工作培训班 15. _____

1. 参加过 2. 没参加过

16. 你在社会上的兼职情况 16. _____

1. 人大 2. 政协 3. 妇联 4. 其他社会团体或机构

17. 你参加国际交往情况 17. _____

1. 出席过国际性会议 2. 作为工会干部出国访问

18. 你的婚姻状况 18. _____

1. 未婚 2. 已婚 3. 离婚 4. 再婚 5. 丧偶 6. 分居

19. 你的健康状况 19. _____

20. 你的家庭人口 20. _____人

21. 其中有固定收入的人口 21. _____人

22. 你家庭今年每月平均收入 22. _____元

23. 你家庭人均收入(以调查月为准) 23. _____元

24. 你认为你的家庭经济状况在当地属于 24. _____

1. 高收入 2. 中等偏上 3. 中等偏下 4. 低收入

25. 你目前的收支情况 25. _____

1. 入不敷出 2. 收支相抵 3. 略有结余 4. 比较富裕

26. 你单位的分房情况 26. _____
 1. 以男为主 2. 男女都可以按同等条件分房 3. 以女为主
27. 你目前的住房条件 27. _____
 1. 拥挤 2. 比较拥挤 3. 一般 4. 宽敞
28. 你每天的业余时间安排:(可用小数表示)
- A. 用于家务劳动的时间 28A. _____小时
 B. 用于学习的时间 28B. _____小时
 C. 用于体育锻炼的时间 28. C _____小时
 D. 用于教育子女的时间 28. D _____小时
 E. 用于社交活动的时间 28. E _____小时
 F. 用于其它活动的时间 28. F _____小时
29. 你丈夫每天从事家务劳动的时间 29. _____小时
30. 你对女职工工作的态度 30. _____
 1. 热爱 2. 比较热爱 3. 无所谓,但组织安排就要干好 4. 不热爱
31. 你热爱这项工作的原因 31. _____
 1. 愿为女职工说话、办事
 2. 认为这项工作是妇女事业和工会工作的一部分,有意义
 3. 能展示个人才华
32. 不热爱这项工作的原因 32. _____
 1. 专业性不强 2. 干不成大事 3. 领导不重视 4. 工作难度大
 5. 在工会内地位不高
33. 如果让你重新选择,你还会选择这项工作吗 33. _____
 1. 还会 2. 不会
34. 与你同样条件、同时参加工作的其它工会干部相比,你认为你的级别是34. _____
 1. 偏高 2. 一般 3. 较低
35. 你目前对工作的态度 35. _____
 1. 积极主动认真负责 2. 领导让干就干 3. 按酬付劳 4. 能不干就不干
36. 你工作积极性发挥程度 36. _____
 1. 充分发挥 2. 较充分发挥 3. 一般 4. 没发挥出来

37. 影响你积极性发挥的原因 37. _____
1. 收入低 2. 职级低 3. 工作没兴趣 4. 与领导关系不协调
5. 有后顾之忧 6. 身体差 7. 其他

38. 你认为自身素质能否适应本职工作需要 38. _____
1. 能 2. 基本可以 3. 不适应

39. 你迫切需要上级工会帮助你解决哪些问题(请选择两项并排出先后顺序) 39. _____
1. 进修学习 2. 解决待遇 3. 个人困难 4. 走出国门开阔眼界

40. 你认为当前改革中女职工工作的热点问题 40. _____
1. 劳动就业问题 2. 女职工劳动保护 3. 女职工教育 4. 家庭问题

41. 你认为女职工工作的难点 41. _____
1. 在工会内地位不高 2. 与妇联工作关系 3. 没经费
4. 有关规定在企业难实施

42. 你对全总女职工委员会有些什么要求和建议(请选择三项并排出先后顺序) 42. _____
1. 深入调查研究 2. 理顺工会与妇联关系 3. 加强理论政策指导
4. 多办培训班 5. 搞有重点有影响的活动 6. 加强国际妇女交往
7. 多为女职工干部办实事

你认为工会女职工工作存在的主要问题

你做女职工工作以来的主要感受

工会女职工组织状况调查表

01. 你单位工会的层次 01. _____
1. 省级工会(含自治区、直辖市) 2. 市工会(含县级市)
3. 区、县、局工会 4. 基层工会
02. 你单位所有制性质 02. _____
1. 国有 2. 集体 3. 外商投资 4. 其它
03. 你单位建立女职工委员会的情况 03. _____
1. 已建 2. 准备建 3. 未建
04. 你单位未建女职工委员会的原因 04. _____
1. 外商投资企业 2. 领导不重视 3. 没干部编制
4. 已建妇委会 5. 其他
05. 女职工委员会主任是否进入企管会 05. _____
1. 已进 2. 未进
06. 未进企管会的原因 06. _____
1. 本单位没有企管会 2. 工会主席已进企管会 3. 其它原因
07. 女职工委员会主任在企管会中发挥作用情况 07. _____
1. 好 2. 较好 3. 一般 4. 较差 5. 没有发挥作用
08. 女职工委员会在本单位发挥作用情况 08. _____
1. 好 2. 较好 3. 一般 4. 较差 5. 没有发挥作用
09. 作用发挥好的原因 09. _____
1. 行政领导重视、支持 2. 能摆上工会领导的议事日程
3. 各部门积极配合 4. 女职工干部有号召力,素质较高
5. 女职工组织凝聚力强
10. 不能发挥作用的原因 10. _____
1. 行政领导不支持 2. 工会领导力量弱
3. 女职工干部自身素质差 4. 人员太少

11. 女职工委员会工作规范化情况

11A. 是否制定《女职工委员会条例》

11A. _____

1. 是 2. 否

11B. 是否制定女职工委员会工作制度

11B. _____

1. 是 2. 否

11C. 是否与工会同期换届

11C. _____

1. 是 2. 否

11D. 是否定期研究工作

11D. _____

1. 是 2. 否

12. 女职工委员会经费情况

12. _____

1. 有专项经费 2. 从工会经费中开支

3. 临时向行政申请 4. 靠赞助开展活动

13. 你单位建立妇委会的情况

13. _____

1. 未建妇委会 2. 已建妇委会 3. 一套人马、两块牌子

4. 两套人马、两块牌子 5. 干部编制在工会 6. 另配干部

7. 活动经费由工会出 8. 行政给妇委会拨款

关于进行中国女职工状况调查的 有关问题的说明

一、调查的目的意义

通过调查,真实地反映中国女职工经过十五年改革开放后生活、工作、思想等各方面的变化状况,反映女职工权益的保护和增进情况,以及中国工会女职工工作现状,为向世界宣传中国女职工的精神风貌、社会地位和社会作用,提供丰富现实的数据,为研究女职工问题,制定维护女职工权益的有关政策和加强女职工工作提供可靠的依据。

1. 这项调查是全总筹备'95世界妇女大会专题论坛任务的重要组成部分

根据'95第四次世界妇女大会中国组委会的部署和要求,今年全总女职工委员会在全总筹备领导小组的直接领导下,开展了多方面的工作,包括:《女职工劳动保护》专题论坛的实施方案的设计、举办培训班、开展全国性的迪康杯全国女职工迎'95知识大奖赛、组织外语翻译人员培训、召开有关专题研讨会、准备NGO专题论坛模拟、参与国际区域性专题研讨会、加大宣传力度、进行《中国女职工状况》调查以及组织全国女职工开展巧手奉献、以行动迎接世妇会召开等等。这项调查工作受到全总副主席薛昭望、张国祥同志的重视和支持,是工运史上的第一次对女职工队伍专题调查,搞好这项调查对于全面了解工人阶级队伍状况和全国妇女队伍状况具有重要的现实意义,对于完成'95第四次世界妇女大会的专题论坛任务具有重要意义。

2. 这项调查为研究女职工问题和加强女职工工作提供依据。

女职工是工人阶级队伍的重要组成部分,女职工工作是工会工作的重要方面。以往的职工队伍状况调查中,包含了女职工的有关情况,但基本上是男女职工共性的内容,难以体现女职工特殊利益的内容,这次调查统计的指标体系突出了特点,除了共性的基本状况外,还有劳动就业、生育保险、女职工劳动保护、婚姻家庭权益等等。在各项指标内容选择上也尽量反映女职工的特点,反映国内国际上妇女问题中的有关内容。当前国际国内妇女问题主要是哪些呢?

根据联合国妇女地位委员会的有关文件和亚太地区国家提出当前世界妇女面临的主要问题有以下12个方面:

1. 妇女在各级别上分享权利和决策方面存在不平等
2. 对促进提高妇女地位的各级机制不完备
3. 法律上的平等不等于事实上的平等
4. 贫困问题
5. 经济地位、就业问题
6. 文化教育
7. 保健、健康

8. 暴力
9. 家庭
10. 环境
11. 科学技术
12. 土著妇女

中国女职工现状中需要研究的重点问题主要包括：

(一) 就业问题

1. 适合女职工工作的一些职业中女性比重不高。
2. 城镇待业人员中女性劳动者求职难,女大学生分配难。
3. 企业劳动组合中女职工下岗多,提前退休。
4. 低年龄女性就业比重高于男性。

(二) 经济收入问题

1. 女职工下岗或提前退休后工资收入降低,福利待遇受影响,生活困难。
2. 住房困难,没有经济条件购房。

(三) 受教育问题

1. 学历越高,女性所占比重越低。
2. 技术职务越高,女性所占比重越低。
3. 女性平均文化程度低于男性。
4. 男女职业培训机会不等,女职工接受成人教育少于男性。

(四) 参政问题

1. 各级政府领导人中女性比重偏低。
2. 各级人大代表中女性比重偏低。
3. 企事业单位负责人中女性比重较低。

(五) 婚姻、家庭问题

1. 离婚率逐年上升。
2. 女能人择偶难。
3. 女职工承担的社会、家庭双重角色加重。
4. 家庭暴力、受丈夫虐待。

(六) 其他社会问题

卖淫、吸毒、赌博等问题。

二、调查的内容、任务

这次调查包括两部分内容。女职工状况调查的内容有：女职工基本情况,家庭情况,劳动就业,经济或工资收入,劳动保护,福利保障,培训教育,生育保障,闲暇支配,社会参与,生活质量,婚姻权保障,家庭支配权,依法维护以及社会态度等。女职工工作状况调查的内容有：女职工权益维护状况,女职工工作现状,女职工干部状况,女职工委员会工作状况等。这次调查共有三份调查表：

《中国女职工状况调查表》

《工会专职女职工干部状况调查表》

《工会女职工组织状况调查表》

对以上调查表的说明(略)。

三、调查的对象和范围

这次调查拟在全国范围内调查,调查对象为不同地区、不同经济类型和不同行业的在职女职工和退休女职工。

四、调查的时间

为减少工作量,这次调查拟与工会年度统计调查同时进行,时间为1994年12月。

五、调查的方法

这次调查采用抽样调查方式,通过二阶段分层等距抽样,在全国基层工会抽样框中,先抽出500个单位,然后在这些单位中抽出10000名女职工、1000名女职工工作干部。

六、调查的组织形式

这次调查由全总女职工部总体设计调查内容,全总政策研究室统一部署,具体调查委托各地总工会在全总指导下实施,后期数据处理分析由全总政策研究室完成。

七、调查的实施步骤

这次调查按全总政策研究室的统一部署进行,具体步骤如下:

1. 全总政策研究室制定调查方案,确定抽样调查的单位,确定编码方案,印制调查表,召开专门会议落实调查任务。
2. 由各省、自治区、直辖市总工会组织在抽中单位(每个省份约20个单位)中抽出女职工、专职女职工工作干部。
3. 由各省、自治区、直辖市总工会组织抽中单位的女职工、专职女职工工作干部和女职工委员会填写调查表。
4. 由各省、自治区、直辖市总工会负责如数收回调查表,进行认真审核,按要求进行编码密封,于11月底以前寄回全总。
5. 由全总政策研究室拆封审核无误后进计算机进行数据分析。

中国女职工状况调查综合统计表

01. 您的年龄		10. 一般干部	5.2%
1. 20岁以下	2.3%	11. 科级干部	1.6%
2. 21—30岁	31.8%	12. 处级干部	0.3%
3. 31—40岁	38.8%	13. 局级及以上	0.01%
4. 41—50岁	22.3%	干部机关、团体单位：	
5. 51岁及以上	4.8%	14. 工人	1.0%
02. 您的文化程度		15. 技术人员	1.6%
1. 不识字或识字不多	0.9%	16. 一般干部	3.4%
2. 小学	3.9%	17. 科级干部	1.3%
3. 初中	24.2%	18. 处级干部	0.2%
4. 高中	26.1%	19. 局级及以上	0.04%
5. 中技	3.3%	05. 您的政治面貌	
6. 中专	20.8%	1. 中共党员	22.5%
7. 大专(包括五大)	15.1%	2. 共青团员	24.3%
8. 大学本科	5.4%	3. 民主党派	0.5%
9. 研究生	0.3%	4. 群众	52.8%
03. 您爱人的文化程度		06. 您荣获过何种荣誉称号	
1. 不识字或识字不多	0.8%	1. 全国先进女职工	0.6%
2. 小学	3.4%	2. 省级先进女职工	1.2%
3. 初中	24.3%	3. 市、县级先进女职工	5.6%
4. 高中	22.4%	4. 本单位先进女职工	36.2%
5. 中技	2.5%	5. 全国三八红旗手	0.9%
6. 中专	13.7%	6. 省级三八红旗手	0.3%
7. 大专(包括五大)	20.2%	7. 市、县级三八红旗手	2.8%
8. 大学本科	11.8%	8. 全国劳模、省劳模、市劳模	0.4%
9. 研究生	1.0%	9. 全国先进工作者(生产者)	0.3%
04. 您的职业		10. 省先进工作者	1.0%
企业单位：		11. 市级先进工作者	5.3%
1. 直接生产工人	16.3%	12. 全国五一劳动奖章	0.2%
2. 辅助生产工人	9.2%	13. 其他	45.1%
3. 服务人员	7.2%	07. 您是否本单位的职工代表	
4. 技术人员	8.8%	1. 是	23.4%
5. 一般管理干部	14.8%	2. 不是	76.6%
6. 中层管理干部	3.7%	08. 您是否人大代表	
7. 高层管理干部	0.2%	1. 是	1.0%
事业单位：		2. 不是	99.0%
8. 工人	7.3%	09. 您是否党代会代表	
9. 技术人员	17.7%	1. 是	2.7%

2. 不是	97.3%
10. 您是否政协委员	
1. 是	0.5%
2. 不是	99.5%
11. 您是否教代会代表	
1. 是	2.7%
2. 不是	97.3%
12. 您的婚姻状况	
1. 未婚	10.8%
2. 已婚	85.7%
3. 离婚	1.3%
4. 再婚	1.0%
5. 丧偶	0.8%
6. 分居	0.4%
13. 离婚的主要原因	
1. 第三者插足	15.5%
2. 丈夫有外遇	26.3%
3. 双方感情破裂	38.8%
4. 夫妻一方有生理缺陷	2.0%
5. 丈夫有酗酒、赌博等恶习	4.6%
6. 丈夫有犯罪行为	1.0%
7. 其他原因	11.8%
14. 分居的主要原因	
1. 第三者插足	21.7%
2. 丈夫有外遇	23.1%
3. 双方感情不好	22.4%
4. 夫妻一方有生理缺陷	1.8%
5. 丈夫有酗酒、赌博等恶习	3.6%
6. 丈夫有犯罪行为	0.4%
7. 受居住条件限制	11.0%
8. 其他原因	16.0%
15. 您的健康状况	
1. 良好	49.2%
2. 一般	44.9%
3. 体质较差	5.5%
4. 有重大疾病	0.5%
16. 您的就业身份	
1. 固定工	73.4%
2. 原固定工转合同制工	7.2%
3. 合同制工	16.0%
4. 临时工	1.0%
5. 农民工	0.4%
6. 其他	2.0%

17. 您单位的经济类型	
1. 国有	80.7%
2. 集体	13.0%
3. 私营	0.1%
4. 个体	0.1%
5. 联营	0.4%
6. 股份制	3.3%
7. 外商投资	1.4%
8. 其他	1.0%
18. 您何年何月就业(参加工作)	
1. 49—54年	0.4%
2. 55—59年	1.1%
3. 60—64年	5.0%
4. 65—69年	7.5%
5. 70—74年	18.7%
6. 75—79年	13.8%
7. 80—84年	22.9%
8. 85—89年	13.3%
9. 90—94年	17.2%
19. 您的技术等级或技术职称	
工人:	
1. 试用工(学徒工)	2.1%
2. 技术工人	19.1%
3. 非技术工人	14.7%
4. 技师	4.6%
技术人员、干部:	
5. 初级职称	31.2%
6. 中级职称	13.9%
7. 高级职称	1.7%
8. 无职称	12.7%
20. 您有何业务专长	
1. 专业技术	63.9%
2. 外语	5.0%
3. 其他	31.1%
21. 您的家庭人口数	
1. 1口人	1.0%
2. 2口人	7.4%
3. 3口人	55.6%
4. 4口人	20.3%
5. 5口人	9.3%
6. 6口人	3.9%
7. 7口人	1.2%
8. 8口人	0.8%

9. 9口人	0.6%
21A. 就业人口	
1. 1口人	5.0%
2. 2口人	72.0%
3. 3口人	11.5%
4. 4口人	7.3%
5. 5口人	2.7%
6. 6口人	0.9%
7. 7口人	0.3%
8. 8口人	0.1%
9. 9口人	0.1%
22. 您全家今年平均每月实际收入	
1. 200元及以下	6.6%
2. 201—500元	30.1%
3. 501—1000元	46.3%
4. 1001—1500元	10.0%
5. 1501—2000元	4.4%
6. 2000元以上	2.6%
23. 您本人今年平均每月从本单位得到的全部收入	
1. 100元及以下	3.4%
2. 101—200元	18.3%
3. 201—300元	26.3%
4. 301—400元	21.2%
5. 401—500元	14.3%
6. 501—600元	6.0%
7. 600元以上	10.5%
24. 您的家庭类型	
1. 夫妻和未婚子女家庭	66.9%
2. 三世同堂家庭	18.9%
3. 同代中两对夫妻家庭	1.9%
4. 单身家庭	3.6%
5. 无子女家庭	4.1%
6. 其他	4.5%
25. 您家庭住房状况	
A. 住房类型:	
1. 租借私房	3.2%
2. 自有私房	16.0%
3. 住公房	57.7%
4. 新购住房	12.5%
5. 住集体宿舍	4.3%
6. 住临建房	0.6%
7. 婚后挤住老人住房	4.1%
8. 合户	0.7%

9. 其他	0.8%
B1. 居住面积:	
1. 10平方米以下	3.1%
2. 11—20平方米	14.6%
3. 21—30平方米	17.1%
4. 31—40平方米	14.4%
5. 41—50平方米	14.3%
6. 51—60平方米	12.8%
7. 61—70平方米	7.6%
8. 71—80平方米	5.7%
9. 81—90平方米	2.1%
10. 91—100平方米	2.7%
11. 100平方米以上	5.7%
B2. 使用面积:	
1. 10平方米以下	4.4%
2. 11—20平方米	11.1%
3. 21—30平方米	12.8%
4. 31—40平方米	20.8%
5. 41—50平方米	18.9%
6. 51—60平方米	11.8%
7. 61—70平方米	6.4%
8. 71—80平方米	4.7%
9. 81—90平方米	1.9%
10. 91—100平方米	2.2%
11. 100平方米以上	5.0%
C. 住宅建筑类型:	
1. 单元配套住宅	31.3%
2. 普通楼房	39.3%
3. 普通平房	29.4%
D. 自来水使用情况:	
1. 无自来水	8.9%
2. 独用自来水	62.9%
3. 公用自来水	28.2%
E. 卫生设备情况:	
1. 无卫生设备	22.9%
2. 有厕所和洗澡设备	29.6%
3. 有厕所无洗澡设备	37.5%
4. 公用卫生设备	10.0%
F. 取暖设备情况:	
1. 无取暖设备	41.4%
2. 空调设备	3.9%
3. 暖气	27.5%
4. 火炕、火炉、电取暖器等	27.2%

G. 厨房使用情况:		5. 56岁及以上	1.2%
1. 无厨房	12.4%	33. 您内退后每月领取的退休金数	
2. 独用厨房	82.9%	1. 50元以下	38.6%
3. 公用厨房	4.7%	2. 51—100元	3.1%
H. 燃料使用情况:		3. 101—150元	5.5%
1. 管道煤气	17.7%	4. 151—200元	12.6%
2. 液化石油气	47.7%	5. 201—250元	10.2%
3. 煤	25.7%	6. 251—300元	11.0%
4. 其他	8.8%	7. 300元以上	18.9%
I. 电话拥有情况:		34. 您所在单位是否有亏损、停产、半停产、破产情况	
1. 无电话	59.4%	1. 是	25.2%
2. 公费电话	10.0%	2. 否	74.8%
3. 自费电话	25.7%	35. 您经济上受到的影响	
4. 公用电话	5.0%	1. 减发工资	19.3%
26. 您就业后跨单位调动工作的次数		2. 停发工资	4.2%
1. 调动1次	22.7%	3. 不报销医疗费用	15.3%
2. 调动2次	12.3%	4. 只能维持基本生活	55.2%
3. 调动3次	4.6%	5. 生活十分困难	6.0%
4. 调动4次	1.1%	36. 您夫妻双方是否都在亏损、停产、半停产、破产企业	
5. 调动5次及以上	0.7%	1. 是	13.6%
27. 您就业后是否曾被劳动组合下岗		2. 一方是	19.4%
1. 是	3.4%	3. 都不是	67.0%
2. 否	96.6%	37. 您对企业亏损、停产、半停产、破产的看法和打算	
28. 您被劳动组合下岗的原因		1. 理解,有承受心理准备	34.1%
1. 企业超员	31.9%	2. 不理解,承受不了	17.4%
2. 因为是女性	25.9%	3. 靠企业安置	21.7%
3. 身体条件不适应	6.3%	4. 自谋出路	22.0%
4. 其他	35.9%	5. 提前退休	4.9%
29. 您下岗的持续时间		38. 因为是女性,您在本单位受到过何种歧视	
1. 半年以内	38.4%	1. 没有受到过	72.6%
2. 半年至一年	24.4%	2. 不同工同酬	2.5%
3. 一年以上	37.3%	3. 评职称难	4.0%
30. 您重新上岗后对岗位是否满意		4. 提拔难	3.3%
1. 是	44.7%	5. 无分房权	7.6%
2. 否	55.3%	6. 参加脱产学习培训机会少	5.1%
31. 您是否本单位提前内退人员		7. 参加社会活动少	1.9%
1. 是	1.6%	8. 入党入团难	0.6%
2. 不是	98.4%	9. 其他	2.4%
32. 您提前内退时的年龄		39. 您目前的工作任务状态	
1. 40岁及以下	9.5%	1. 任务饱满	72.5%
2. 41—45岁	36.9%		
3. 46—50岁	47.6%		
4. 51—55岁	4.8%		

2. 任务不太饱满	23.9%
3. 基本没活干	2.6%
4. 属在职待业人员	1.0%
40. 您在本职工作岗位上积极性发挥如何	
1. 充分发挥	40.7%
2. 基本发挥	36.1%
3. 一般化	19.7%
4. 基本没发挥	2.9%
5. 远没发挥	0.6%
41. 没发挥积极性的原因	
1. 专业不对口	17.7%
2. 领导不重视	16.9%
3. 人际关系	9.0%
4. 社会不正之风影响	12.7%
5. 收入低	27.8%
6. 其他	15.8%
42. 您的收入水平与同岗位同等资历的男职工相比是否相同	
1. 基本相同	85.8%
2. 高于男职工	1.6%
3. 低于男职工	12.6%
43. 您是否从事高空、低温、冷水或三级以上体力劳动	
1. 正在从事	5.5%
2. 不从事	94.5%
44. 如果您从事高空、低温、冷水或三级以上体力劳动,那么您在经期是否能暂时调离岗位或单位给您1—2天的休假	
1. 能	46.9%
2. 不能	53.1%
45. 您单位是否能定期对女职工进行妇科检查	
1. 能	64.8%
2. 不能	35.2%
46. 您单位怀孕女职工是否能定期进行产前检查	
1. 能	71.0%
2. 不能	29.0%
47. 您单位怀孕女职工定期进行产前检查费用的报销比例	
1. 不能	34.1%
2. 报销50%以下	6.2%
3. 报销50%—80%	12.5%
4. 报销80%以上	16.6%
5. 全部报销	30.6%

48. 您是否从事有毒有害作业	
1. 是	13.5%
2. 不是	86.5%
49. 如果您从事有毒有害工作,那么能否按国家有关规定享受有关待遇	
1. 能	59.8%
2. 不完全能	25.3%
3. 不能	14.9%
50. 您每月大约加班加点多少小时	
1. 10小时及以下	49.2%
2. 11—20小时	18.4%
3. 21—30小时	11.9%
4. 31—40小时	6.4%
5. 41—50小时	5.5%
6. 51—60小时	3.9%
7. 60小时以上	4.7%
51. 您的工作岗位是否能保证每周不超过44小时法定工作时间	
1. 能	76.0%
2. 不能	24.0%
52. 您如果是怀孕或哺乳,单位能否做到不让您加班加点	
1. 能	80.7%
2. 不能	19.3%
53. 1988年《女职工劳动保护规定》颁布以来您单位女职工在怀孕期间享受国家规定的待遇的情况	
1. 享受	82.4%
2. 没享受	17.6%
54. 1988年《女职工劳动保护规定》颁布以来您单位女职工享受国家规定的产假待遇的情况	
1. 产假52天	9.2%
2. 产假90天	49.5%
3. 产假100天	20.5%
4. 产假半年以上	19.4%
5. 没有享受	1.4%
55. 1988年《女职工劳动保护规定》颁布以来您单位女职工享受国家规定的哺乳期待遇的情况	
1. 每天一次,半小时	9.2%
2. 每天两次,一小时	79.6%
3. 没有享受	11.2%
56. 您所在单位建立女工保护设施情况	
A. 是否建立孕妇休息室	
1. 已建	5.9%

2. 未建	94.1%
B. 是否建立托幼儿园	
1. 已建	50.9%
2. 未建	49.1%
C. 是否建立女职工冲洗室	
1. 已建	34.0%
2. 未建	66.0%
57. 您在本单位是否与男职工具有同样的接受职业培训的机会	
1. 有同样的机会	76.7%
2. 比男职工机会少	22.5%
3. 比男职工机会多	0.8%
58. 您就业后接受过何种职业性文化技术培训	
1. 短期技术培训	64.6%
2. 长期技术培训	5.8%
3. 文化补习	14.8%
4. 其他	14.8%
59. 您单位分配出售住房的名义	
1. 男女职工都可以分配出售房	73.1%
2. 以男职工名义分配出售房	23.9%
3. 以女职工名义分配出售房	3.0%
60. 您单位是否能保证您在法定节假日休息	
1. 能保证	74.1%
2. 能补休	7.9%
3. 能发补贴	8.6%
4. 不能保证	9.3%
61. 您实际领取到退休费的金额	
1. 每月50元以上	73.1%
2. 每月50元	3.9%
3. 每月40元	2.2%
4. 每月30元	4.4%
5. 分文没有	16.5%
62. 您退休后生活状况	
1. 困难	16.9%
2. 基本维持	46.5%
3. 较好	36.6%
63. 您每天用于家务劳动的时间有多少	
1. 1小时	4.7%
2. 2小时	19.2%
3. 3小时	25.1%
4. 4小时	27.2%
5. 5小时	12.9%
6. 6小时	6.9%

7. 7小时	1.0%
8. 8小时	2.5%
9. 9小时	0.5%
641. 您自由支配的时间主要用于做什么(选择一)	
1. 家务劳动	79.9%
2. 读书、看报	9.3%
3. 社交活动	1.0%
4. 看电视	5.6%
5. 辅导子女学习	2.3%
6. 逛市场	0.2%
7. 自学	0.6%
8. 其他	1.1%
642. 您自由支配的时间主要用于做什么(选择二)	
1. 家务劳动	2.0%
2. 读书、看报	39.8%
3. 社交活动	5.2%
4. 看电视	43.8%
5. 辅导子女学习	6.4%
6. 逛市场	1.3%
7. 自学	1.1%
8. 其他	0.4%
643. 您自由支配的时间主要用于做什么(选择三)	
1. 家务劳动	2.5%
2. 读书、看报	1.9%
3. 社交活动	3.3%
4. 看电视	33.2%
5. 辅导子女学习	31.0%
6. 逛市场	10.1%
7. 自学	8.1%
8. 其他	9.9%
65. 您家庭耐用消费品拥有情况	
A. 缝纫机:	
1. 有	60.2%
2. 没有	39.8%
B. 电视机:	
1. 有	96.2%
2. 没有	3.8%
C. 照相机:	
1. 有	44.3%
2. 没有	55.7%
D. 电冰箱:	
1. 有	70.9%
2. 没有	29.1%

E. 组合音响:		72. 您认为您承担了家务劳动的百分之多少	
1. 有	21.4%	1. 20%及以下	10.9%
2. 没有	78.6%	2. 21—40%	7.3%
F. 洗衣机:		3. 41—60%	38.0%
1. 有	84.0%	4. 61—80%	30.0%
2. 没有	16.0%	5. 80%以上	13.8%
G. 录音机:		73. 您爱人承担了家务劳动的百分之多少	
1. 有	69.4%	1. 20%及以下	43.1%
2. 没有	30.6%	2. 21—40%	26.8%
H. 录像机		3. 41—60%	27.1%
1. 有	24.3%	4. 61—80%	2.5%
2. 没有	75.7%	5. 80%以上	0.5%
I. 空调器		741. 您是否知道宪法的具体内容	
1. 有	10.3%	1. 知道	54.6%
2. 没有	89.7%	2. 不知道	45.4%
66. 您在择偶方面的自主权		742. 您是否知道妇女权益保障法的具体内容	
1. 完全由自己做主	35.1%	1. 知道	42.0%
2. 自己做主,同时参考家庭意见	63.2%	2. 不知道	58.0%
3. 完全由父母包办	1.7%	743. 您是否知道婚姻法的具体内容	
67. 您的家庭在出现夫妻双方意见分歧时采取什么方式解决		1. 知道	45.2%
1. 双方讲道理,协调解决	88.8%	2. 不知道	54.8%
2. 争吵	10.5%	744. 您是否知道工会法的具体内容	
3. 动手打架	0.7%	1. 知道	20.8%
68. 您的丈夫有没有殴打您的情况		2. 不知道	79.2%
1. 从来没有	87.4%	745. 您是否知道女职工劳动保护规定的具体内容	
2. 偶尔有	11.6%	1. 知道	26.7%
3. 经常有	1.0%	2. 不知道	73.3%
69. 您丈夫打骂您的原因		746. 您是否知道女职工保健工作规定的具体内容	
1. 因教育子女	41.1%	1. 知道	13.6%
2. 因赡养老人,婆媳关系不合	9.7%	2. 不知道	86.4%
3. 因第三者插足	3.3%	747. 您是否知道未成年人保护法的具体内容	
4. 因待业无工作	1.4%	1. 知道	15.0%
5. 其他	44.5%	2. 不知道	85.0%
70. 您在家庭中对经济财产是否有支配权		748. 您是否知道劳动法的具体内容	
1. 有说了算的权力	41.6%	1. 知道	24.9%
2. 有部分权力	38.6%	2. 不知道	75.1%
3. 有参与意见的权利	18.0%	749. 您是否知道其他法律、法规的具体内容	
4. 没有支配权	1.8%	1. 知道	6.1%
71. 您对家庭重大事项是否有决策权		2. 不知道	93.9%
1. 与爱人共同商量决定	89.5%	75. 您是否懂得依法维护自己的权益	
2. 我本人就可做出决定	7.6%	1. 是	95.2%
3. 由爱人最后说了算	2.9%	2. 否	4.8%
		76. 您的人生目的	

1. 为共产主义理想奋斗	21.0%	5. 不安全	1.3%
2. 为赚钱	2.9%	79. 您对自己目前的职业是否满意	
3. 为生活安定舒适	24.2%	1. 满意	32.4%
4. 为幸福的家庭	28.3%	2. 较满意	30.6%
5. 为成就个人事业	3.5%	3. 感觉一般	26.8%
6. 为社会服务为国家繁荣	17.6%	4. 不太满意	6.8%
7. 为满足个人兴趣爱好	1.0%	5. 不满意	3.4%
8. 其他	1.5%	80. 您对自己婚姻的满意感	
77. 您对待劳动的态度		1. 满意	57.7%
1. 只要能挣钱多累都干	6.3%	2. 较满意	24.8%
2. 积极负责不计名利	52.3%	3. 一般化	14.2%
3. 按酬付劳	23.8%	4. 不太满意	1.6%
4. 能不干就不干	0.8%	5. 不满意	1.7%
5. 领导让干多少就干多少	16.7%	81. 您对目前社会风气的评价	
78. 您对生活工作环境是否安全的感受		1. 好	2.8%
1. 安全	40.4%	2. 较好	7.2%
2. 比较安全	40.6%	3. 一般	31.8%
3. 说不上安全不安全	11.9%	4. 不太好	37.8%
4. 不太安全	5.8%	5. 不好	20.4%

工会专职女职工干部状况调查综合统计表

01. 你的年龄			
1. 20岁及以下	5.9%		
2. 21—30岁	36.9%		
3. 31—40岁	49.2%		
4. 41—50岁	8.0%		
02. 你的政治面貌			
1. 中共党员	82.5%		
2. 共青团员	3.8%		
3. 民主党派	0.2%		
4. 未加入任何党派	13.5%		
03. 你的世界观人生观			
1. 共产主义理想	31.0%		
2. 为人民服务	40.0%		
3. 拿多少工资干多少工作	0.1%		
4. 个人事业有成就	18.6%		
5. 家庭幸福	9.4%		
6. 无所谓	0.9%		
04. 你单位工会的层次			
1. 省级工会(含自治区、直辖市)	10.0%		
2. 市工会(含县级市)	44.6%		
3. 区、县、局工会	19.5%		
4. 基层工会	25.9%		
05. 你单位所有制性质			
1. 国有	87.8%		
2. 集体	3.0%		
3. 外商投资	0.3%		
4. 其它	8.9%		
06. 你参加工作的时间			
1. 49—54年	0.2%		
2. 55—59年	2.5%		
3. 60—64年	11.1%		
4. 65—69年	19.7%		
5. 70—74年	38.1%		
6. 75—79年	12.3%		
7. 80—84年	11.3%		
8. 85—89年	2.6%		
9. 90—94年	2.1%		
07. 您荣获过何种荣誉称号			
1. 全国先进女职工	12.5%		
2. 省级先进女职工	13.1%		
3. 市、县级先进女职工	14.7%		
4. 本单位先进女职工	14.0%		
5. 全国三八红旗手	0.8%		
6. 省级三八红旗手	1.7%		
7. 市、县级三八红旗手	4.2%		
8. 全国劳模、省劳模、市劳模	0.4%		
9. 全国先进工作者(生产者)	2.0%		
10. 省先进工作者	4.5%		
11. 市级先进工作者	7.5%		
12. 全国五一劳动奖章	0.1%		
13. 其他	24.5%		
08. 你从事工会女职工工作的时间			
1. 70年及以前	1.3%		
2. 71—75年	4.5%		
3. 76—80年	9.3%		
4. 81—85年	20.5%		
5. 86—90年	34.2%		
6. 91年及以后	30.1%		
09. 你现在的级别			
1. 一般干部	33.0%		
2. 科级干部	48.8%		
3. 处级干部	17.0%		
4. 局级干部	1.2%		
10. 你是否享受女职工干部相应的职级待遇			
1. 享受	60.0%		
2. 没享受	40.0%		
11. 你的文化程度			
1. 初中以下(含初中)	6.9%		
2. 高中(中专)	36.1%		
3. 大专以上	57.0%		
12. 你的学位			
1. 学士学位	4.6%		
2. 硕士学位	0.5%		
3. 无学位	94.9%		
13. 你的业务职称			
1. 初级	22.3%		

2. 中级	32.5%	5. 5口人	1.8%
3. 高级	3.3%	6. 6口人	0.1%
4. 本单位不评职称	41.9%	22. 你家庭今年每月平均收入	
14. 你的专长		1. 500元以下	14.9%
1. 技术	18.4%	2. 500—1000元	56.0%
2. 外语	3.1%	3. 1000—2000元	26.4%
3. 其它	78.4%	4. 2000—3000元	2.1%
15. 你是否参加过女职工工作培训班		5. 3000元以上	0.6%
1. 参加过	77.0%	23. 你家庭人均收入	
2. 没参加过	23.0%	1. 100元以下	1.7%
16. 你在社会上的兼职情况		2. 100—200元	21.9%
1. 人大	3.8%	3. 200—300元	35.5%
2. 政协	9.0%	4. 300—400元	20.9%
3. 妇联	38.6%	5. 400—500元	12.4%
4. 其他社会团体或机构	48.6%	6. 500元以上	7.5%
17. 你参加国际交往情况		24. 你认为你家庭经济状况在当地水平	
1. 出席过国际性会议	16.7%	1. 高收入	0.4%
2. 作为工会干部出国访问	83.3%	2. 中等偏上	26.1%
18. 你的婚姻状况		3. 中等偏下	64.9%
1. 未婚	2.3%	4. 低收入	8.5%
2. 已婚	93.4%	25. 你目前的收支情况	
3. 离婚	2.0%	1. 入不敷出	4.9%
4. 再婚	1.0%	2. 收支相抵	45.2%
5. 丧偶	1.1%	3. 略有结余	44.8%
6. 分居	0.2%	4. 比较富裕	1.1%
19. 你的健康状况		26. 你单位的分房情况	
1. 良好	68.7%	1. 以男为主	17.5%
2. 一般	30.0%	2. 男女都可以按同等条件分房	78.2%
3. 体质较差	1.1%	3. 以女为主	4.3%
4. 有重大疾病	0.2%	27. 你目前的住房条件	
20. 你的家庭人口		1. 拥挤	8.4%
1. 1口人	0.5%	2. 比较拥挤	11.5%
2. 2口人	4.1%	3. 一般	66.1%
3. 3口人	59.5%	4. 宽敞	13.9%
4. 4口人	25.4%	281. 你每天用于家务劳动的时间	
5. 5口人	7.8%	1. 2小时以内	14.8%
6. 6口人	2.1%	2. 2—4小时	58.8%
7. 7口人及以上	0.6%	3. 4—6小时	24.5%
21. 其中有固定收入的人口		4. 6—8小时	1.5%
1. 1口人	3.0%	5. 8小时以上	0.4%
2. 2口人	75.8%	282. 你每天用于学习的时间	
3. 3口人	12.1%	1. 1小时以内	24.7%
4. 4口人	7.2%	2. 1—2小时	53.7%

3. 2—3 小时	16.6%	3. 能展示个人才华	2.1%
4. 3—4 小时	2.4%	32. 不热爱这项工作的原因	
5. 4 小时以上	2.6%	1. 专业性不强	23.5%
283. 你每天用于体育锻炼的时间		2. 干不成大事	7.4%
1. 半小时以内	49.6%	3. 领导不重视	15.9%
2. 半小时—1 小时	28.3%	4. 工作难度大	29.7%
3. 1 小时—1 个半小时	18.1%	5. 在工会内地位不高	23.5%
4. 1 个半小时以上	4.0%	33. 如果让你重新选择,你还会选择这项工作吗	
284. 你每天用于教育子女的时间		1. 还会	59.8%
1. 半小时以内	28.0%	2. 不会	40.2%
2. 半小时—1 小时	23.6%	34. 与你同样条件、同时参加工作的其它工会干部相比,你认为你的级别是	
3. 1 小时—1 个半小时	35.0%	1. 偏高	5.6%
4. 1 个半小时以上	13.4%	2. 一般	63.4%
285. 你每天用于社交活动的时间		3. 较低	31.0%
1. 半小时以内	58.9%	35. 你目前对工作的态度	
2. 半小时—1 小时	18.0%	1. 积极主动认真负责	84.1%
3. 1 小时—1 个半小时	17.8%	2. 领导让干就干	14.9%
4. 1 个半小时以上	5.2%	3. 按酬付劳	0.5%
286. 你每天用于其它活动的时间		4. 能不干就不干	0.5%
1. 1 小时以内	50.6%	36. 你工作积极性发挥程度	
2. 1—2 小时	29.0%	1. 充分发挥	20.0%
3. 2—3 小时	13.4%	2. 较充分发挥	49.2%
4. 3—4 小时	4.0%	3. 一般	27.9%
5. 4 小时以上	2.9%	4. 没发挥出来	2.8%
29. 你丈夫每天从事家务劳动的时间		37. 影响你积极性发挥的原因	
1. 半小时以内	18.3%	1. 收入低	8.7%
2. 半小时—1 小时	12.1%	2. 职级低	24.6%
3. 1 小时—1 个半小时	31.2%	3. 工作没兴趣	4.1%
4. 1 个半小时—2 小时	4.8%	4. 与领导关系不协调	4.1%
5. 2 小时—2 个半小时	21.9%	5. 有后顾之忧	11.8%
6. 2 个半小时—3 小时	1.3%	6. 身体差	4.4%
7. 3 小时—3 个半小时	6.2%	7. 其他	42.4%
8. 3 个半小时—4 小时	0.2%	38. 你认为自身素质能否适应本职工作需要	
9. 4 个半小时以上	4.0%	1. 能	49.6%
30. 你对女职工工作的态度		2. 基本可以	49.2%
1. 热爱	38.0%	3. 不适应	1.2%
2. 比较热爱	38.6%	39. 你迫切需要上级工会帮助你解决哪些问题(选择一)	
3. 无所谓,但组织安排就要干好	22.9%	1. 进修学习	60.6%
4. 不热爱	0.4%	2. 解决待遇	21.1%
31. 你热爱这项工作的原因		3. 个人困难	4.8%
1. 愿为女职工说话、办事	45.8%	4. 走出国门开阔眼界	13.5%
2. 认为这项工作是妇女事业和工会工作的一部分,有意义	52.1%		

392. 你迫切需要上级工会帮助你解决哪些问题(选择二)

- | | |
|-------------|-------|
| 1. 进修学习 | 11.9% |
| 2. 解决待遇 | 22.6% |
| 3. 个人困难 | 15.1% |
| 4. 走出国门开阔眼界 | 50.4% |

40. 你认为当前改革中女职工工作的热点问题

- | | |
|------------|-------|
| 1. 劳动就业问题 | 56.0% |
| 2. 女职工劳动保护 | 19.9% |
| 3. 女职工教育 | 21.5% |
| 4. 家庭问题 | 2.7% |

41. 你认为女职工工作的难点

- | | |
|---------------|-------|
| 1. 在工会内地位不高 | 33.9% |
| 2. 与妇联工作关系 | 6.8% |
| 3. 没经费 | 23.2% |
| 4. 有关规定在企业难实施 | 36.2% |

421. 你对全总女职工委员会有些什么要求和建议(选择一)

- | | |
|---------------|-------|
| 1. 深入调查研究 | 38.9% |
| 2. 理顺工会与妇联关系 | 17.8% |
| 3. 加强理论政策指导 | 12.4% |
| 4. 多办培训班 | 6.2% |
| 5. 搞有重点有影响的活动 | 5.9% |
| 6. 加强国际妇女交往 | 1.5% |
| 7. 多为女职工干部办实事 | 17.2% |

422. 你对全总女职工委员会有些什么要求和建议(选择二)

- | | |
|---------------|-------|
| 1. 深入调查研究 | 6.1% |
| 2. 理顺工会与妇联关系 | 13.2% |
| 3. 加强理论政策指导 | 17.2% |
| 4. 多办培训班 | 16.0% |
| 5. 搞有重点有影响的活动 | 26.0% |
| 6. 加强国际妇女交往 | 6.3% |
| 7. 多为女职工干部办实事 | 15.2% |

423. 你对全总女职工委员会有些什么要求和建议(选择三)

- | | |
|---------------|-------|
| 1. 深入调查研究 | 2.8% |
| 2. 理顺工会与妇联关系 | 5.3% |
| 3. 加强理论政策指导 | 6.7% |
| 4. 多办培训班 | 6.7% |
| 5. 搞有重点有影响的活动 | 12.1% |
| 6. 加强国际妇女交往 | 8.7% |
| 7. 多为女职工干部办实事 | 57.7% |

工会女职工组织状况调查综合统计表

01. 你单位工会的层次		5. 没有发挥作用	0.9%
1. 省级工会(含自治区、直辖市)	5.3%	09. 作用发挥好的原因	
2. 市工会(含县级市)	19.6%	1. 行政领导重视、支持	37.8%
3. 区、县、局工会	15.3%	2. 能摆上工会领导的议事日程	33.9%
4. 基层工会	59.8%	3. 各部门积极配合	10.5%
02. 你单位所有制性质		4. 女职工干部有号召力,素质较高	9.2%
1. 国有	84.3%	5. 女职工组织凝聚力强	8.7%
2. 集体	8.9%	10. 不能发挥作用的原因	
3. 外商投资	1.1%	1. 行政领导不支持	24.2%
4. 其它	5.7%	2. 工会领导力量弱	21.2%
03. 你单位建立女职工委员会的情况		3. 女职工干部自身素质差	3.0%
1. 已建	93.4%	4. 人员太少	51.5%
2. 准备建	2.5%	11A. 女职工委员会工作规范化情况是否制定《女 职工委员会条例》	
3. 未建	4.0%	1. 是	70.7%
04. 你单位未建女职工委员会的原因		2. 否	29.3%
1. 外商投资企业	6.9%	11B. 是否制定女职工委员会工作制度	
2. 领导不重视	10.3%	1. 是	86.9%
3. 没干部编制	12.1%	2. 否	13.1%
4. 已建妇委会	50.0%	11C. 是否与工会同期换届	
5. 其他	20.7%	1. 是	82.7%
05. 女职工委员会主任是否进入企管会		2. 否	17.3%
1. 已进	43.0%	11D. 是否定期研究工作	
2. 未进	57.0%	1. 是	85.2%
06. 未进企管会的原因		2. 否	14.8%
1. 本单位没有企管会	48.1%	12. 女职工委员会经费情况	
2. 工会主席已进企管会	42.6%	1. 有专项经费	6.7%
3. 其它原因	9.3%	2. 从工会经费中开支	74.2%
07. 女职工委员会主任在企管会中发挥作用情况		3. 临时向行政申请	18.4%
1. 好	25.0%	4. 靠赞助开展活动	0.7%
2. 较好	46.8%	13. 你单位建立妇委会的情况	
3. 一般	22.2%	1. 未建妇委会	54.7%
4. 较差	0.9%	2. 已建妇委会	15.3%
5. 没有发挥作用	5.1%	3. 一套人马、两块牌子	18.2%
08. 女职工委员会在本单位发挥作用情况		4. 干部编制在工会	7.1%
1. 好	31.9%	5. 另配干部	0.3%
2. 较好	47.7%	6. 活动经费由工会出	3.5%
3. 一般	18.8%	7. 行政给妇委会拨款	0.9%
4. 较差	0.7%		

中国女职工状况统计数据交叉表
表1 离婚的主要原因

地区	调查人数	第三者插足		丈夫有外遇		双方感情破裂		夫妻一方有生理缺陷		丈夫有酗酒赌博等恶习	
		人数	%	人数	%	人数	%	人数	%	人数	%
北京	10	1	10.00	3	30.00	4	40.00				
天津	5	1	20.00	1	20.00	1	20.00				
河北	10			1	10.00	7	70.00			2	20.00
山西	20	1	5.00	5	25.00	11	55.00			1	5.00
内蒙古	6	2	33.33	1	16.67	1	16.67			1	16.67
辽宁	6			1	16.67	1	16.67			2	33.33
吉林	9	4	44.44			4	44.44				
黑龙江	15	2	13.33	5	33.33	6	40.00			2	13.33
上海	14	1	7.14	7	50.00	3	21.43				
江苏	10	2	20.00	2	20.00	3	30.00			1	10.00
浙江	9	2	22.22			7	77.78				
安徽	7	1	14.29	3	42.86	3	42.86				
福建	8	1	12.50	3	37.50	1	12.50	2	25.00		
江西	6			1	16.67	4	66.67				
山东	11	3	27.27	2	18.18	3	27.27	1	9.09		
河南	14	1	7.14	10	71.43	2	14.29			1	7.14
湖北	13	3	23.08	3	23.08	5	38.46				
湖南	14	2	14.29	7	50.00	3	21.43				
广东	16	1	6.25	3	18.75	8	50.00	1	6.25		
广西	15	2	13.33	1	6.67	7	46.67			1	6.67
海南	7	2	28.57	1	14.29	4	57.14				
四川	13	3	23.08	2	15.38	6	46.15			1	7.69
贵州	15	1	6.67	9	60.00	3	20.00				
云南	15	4	26.67	2	13.33	6	40.00				
西藏	12	3	25.00	1	8.33	6	50.00			1	8.33
陕西	8	1	12.50	2	25.00	3	37.50			1	5.56
甘肃	18	3	16.67	5	27.78	8	44.44				
青海	18	2	11.11	3	16.67	9	50.00	2	11.11		
宁夏	9	3	33.33	1	11.11	2	22.22			1	11.11
新疆	10			3	30.00	6	60.00				
年龄											
20岁及以下	3	2	66.67			1	33.33				
21-30岁	83	17	20.48	19	22.89	28	33.73			6	7.23
31-40岁	165	19	11.52	46	27.88	73	44.24	4	2.42	5	3.03
41-50岁	82	13	15.85	19	23.17	31	37.80	1	1.22	4	4.88
51岁及以上	10	1	10.00	4	40.00	4	40.00	1	10.00		
文化程度											
不识字或识字不多	4	2	50.00			2	50.00				
小学	26	2	7.69	9	34.62	9	34.62	1	3.85	1	3.85
初中	103	16	15.53	23	22.33	40	38.83	1	.97	7	6.80
高中	89	16	17.98	24	26.97	34	38.20	1	1.12	2	2.25
中技	4			2	50.00	2	50.00				
中专	52	5	9.62	15	28.85	22	42.31	1	1.92	5	9.62
大专(包括五大)	52	10	19.23	11	21.15	23	44.23	2	3.85		
大学本科	12	1	8.33	3	25.00	5	41.67				
总计	342	52	15.20	87	25.44	137	40.06	6	1.75	15	4.39

表1续1

	丈夫有犯罪行为		其他原因							
	人数	%	人数	%						
地区										
北京			2	20.00						
天津			2	40.00						
河北										
山西			2	10.00						
内蒙古			1	16.67						
辽宁			2	33.33						
吉林			1	11.11						
黑龙江										
上海			3	21.43						
江苏	1	10.00	1	10.00						
浙江										
安徽			1	12.50						
福建			1	16.67						
江西										
山东			2	18.18						
河南										
湖北	1	7.69	1	7.69						
湖南	1	7.14	1	7.14						
广东			3	18.75						
广西			4	26.67						
海南										
四川			1	7.69						
贵州			2	13.33						
云南			3	20.00						
西藏			1	3.33						
陕西			2	25.00						
甘肃			1	5.56						
青海			2	11.11						
宁夏			2	22.22						
新疆			1	10.00						
年龄										
20岁及以下										
21-30岁	3	3.61	10	12.05						
31-40岁			18	10.91						
41-50岁			14	17.07						
51岁及以上										
文化程度										
不识字或识字不多										
小学			4	15.38						
初中	1	.97	15	14.56						
高中	1	1.12	11	12.36						
中技										
中专			4	7.69						
大专(包括五大)			6	11.54						
大学本科	1	8.33	2	16.67						
总计	3	.88	42	12.28						

表1续2

	调查人数	第三者插足		丈夫有外遇		双方感情破裂		夫妻一方有生理缺陷		丈夫有酗酒赌博等恶习	
		人数	%	人数	%	人数	%	人数	%	人数	%
职业											
企业:一线工人	74	14	18.92	17	22.97	27	36.49	1	1.35	2	2.70
辅助工人	34	2	5.88	14	41.18	9	26.47			4	11.76
服务人员	23	5	21.74	8	34.78	3	13.04	1	4.35	2	8.70
技术人员	21	6	28.57	5	23.81	9	42.86				
一般管理干部	46	6	13.04	6	13.04	19	41.30			4	8.70
中层管理干部	10	2	20.00	2	20.00	3	30.00	1	10.00	1	10.00
事业:工人	29	4	13.79	8	27.59	15	51.72	1	3.45		
技术人员	51	4	7.84	17	33.33	22	43.14	2	3.92	2	3.92
一般干部	16			3	18.75	12	75.00				
科级干部	7	2	28.57			5	71.43				
处级干部	2					2	100.0				
机关团体:工人	3					2	66.67				
技术人员	5	2	40.00	1	20.00	2	40.00				
一般干部	14	3	21.43	3	21.43	6	42.86				
科级干部	4			2	50.00	1	25.00				
政治面貌											
中共党员	54	5	9.26	14	25.93	24	44.44	1	1.85	3	5.56
共青团员	63	12	19.05	19	30.16	21	33.33			4	6.35
民主党派	4	2	50.00	2	50.00						
群众	215	33	15.35	50	23.26	89	41.40	5	2.33	8	3.72
婚姻状况											
未婚	10	4	40.00	4	40.00	2	20.00				
已婚	153	25	16.34	58	37.91	33	21.57	4	2.61	6	3.92
离婚	119	13	10.92	18	15.13	71	59.66			7	5.88
再婚	43	6	13.95	3	6.98	27	62.79	2	4.65		
丧偶	4	2	50.00							1	25.00
分居	9	1	11.11	1	11.11	4	44.44			1	11.11
健康状况											
良好	128	22	17.19	25	19.53	53	41.41			7	5.47
一般	155	22	14.19	30	19.35	74	47.74	5	3.23	6	3.87
体质较差	22	4	18.18	3	13.64	7	31.82			2	9.09
有重大疾病	4	1	25.00	2	50.00	1	25.00				
就业身份											
固定工	235	36	15.32	49	20.85	102	43.40	4	1.70	11	4.68
转合同制工	38	4	10.53	21	55.26	11	28.95	1	2.63		
合同制工	52	9	17.31	13	25.00	18	34.62			4	7.69
临时工	4					2	50.00	1	25.00		
农民工	2	1	50.00	1	50.00						
其他	7	2	28.57	1	14.29	3	42.86				
总计	338	52	15.38	85	25.15	136	40.24	6	1.78	15	4.44

表1续3

	丈夫有犯罪行为		其他原因							
	人数	%	人数	%						
职业										
企业：一线工人	2	2.70	11	14.86						
辅助工人			5	14.71						
服务人员			4	17.39						
技术人员			1	4.76						
一般管理干部			11	23.91						
中层管理干部			1	10.00						
事业：工人			1	3.45						
技术人员	1	1.96	3	5.88						
一般干部			1	6.25						
科级干部										
处级干部										
机关团体：工人			1	33.33						
技术人员										
一般干部			2	14.29						
科级干部			1	25.00						
政治面貌										
中共党员			7	12.96						
共青团员	1	1.59	6	9.52						
民主党派										
群众	2	.93	28	13.02						
婚姻状况										
未婚										
已婚	2	1.31	25	16.34						
离婚			10	8.40						
再婚			5	11.63						
丧偶			1	25.00						
分居	1	11.11	1	11.11						
健康状况										
良好	1	.78	20	15.63						
一般	1	.65	17	10.97						
体质较差	1	4.55	5	22.73						
有重大疾病										
就业身份										
固定工	3	1.28	30	12.77						
转合同制工			1	2.63						
合同制工			8	15.38						
临时工			1	25.00						
农民工										
其他			1	14.29						
总计	3	.89	41	12.13						

表1续4

	调查人数	第三者插足		丈夫有外遇		双方感情破裂		夫妻一方有生理缺陷		丈夫有酗酒赌博等恶习	
		人数	%	人数	%	人数	%	人数	%	人数	%
单位经济类型											
国有	261	33	12.64	70	26.82	114	43.68	6	2.30	10	3.83
集体	54	17	31.48	9	16.67	12	22.22			5	9.26
私营	2			1	50.00	1	50.00				
个体	5	1	20.00	1	20.00	2	40.00				
联营	1	1	100.0								
股份制	6			3	50.00	2	33.33				
外商投资	2			1	50.00	1	50.00				
其他	2					1	50.00				
参加工作时间											
49-54年	3			1	33.33	1	33.33	1	33.33		
55-59年	1	1	100.0								
60-64年	13	2	15.38	2	15.38	7	53.85				
65-69年	29	6	20.69	5	17.24	14	48.28			2	6.90
70-74年	80	10	12.50	23	28.75	31	38.75	2	2.50	2	2.50
75-79年	51	6	11.76	12	23.53	23	45.10	1	1.96	2	3.92
80-84年	87	12	13.79	19	21.84	37	42.53	2	2.30	7	8.05
85-89年	39	5	12.82	13	33.33	14	35.90			1	2.56
90-94年	31	10	32.26	7	22.58	8	25.81			1	3.23
技术等级或职称											
工人:试用工	14			8	57.14	6	42.86				
技术工人	68	10	14.71	16	23.53	31	45.59	1	1.47	2	2.94
非技术工人	46	7	15.22	12	26.09	15	32.61	1	2.17	4	8.70
技师	16	4	25.00	6	37.50	3	18.75			2	12.50
技、干:初级	83	10	12.05	19	22.89	39	46.99	2	2.41	5	6.02
中级	37	6	16.22	7	18.92	17	45.95	1	2.70		
高级	8	2	25.00	3	37.50	3	37.50				
无职称	51	8	15.69	13	25.49	16	31.37	1	1.96	2	3.92
家庭人口数											
1口人	20	4	20.00	2	10.00	12	60.00			1	5.00
2口人	78	9	11.54	14	17.95	40	51.28			5	6.41
3口人	137	18	13.14	42	30.66	49	35.77	5	3.65	7	5.11
4口人	41	7	17.07	11	26.83	14	34.15	1	2.44		
5口人	27	5	18.52	11	40.74	8	29.63			1	3.70
6口人	16	3	18.75	4	25.00	6	37.50				
7口人	5					2	40.00			1	20.00
8口人	2	1	50.00			1	50.00				
9口人	3	3	100.0								
本人平均月收入											
100元及以下	7	1	14.29	2	28.57	4	57.14				
101-200元	64	18	28.13	17	26.56	18	28.13			4	6.25
201-300元	79	10	12.66	22	27.85	25	31.65	1	1.27	5	6.33
301-400元	67	10	14.93	18	26.87	27	40.30	1	1.49	2	2.99
401-500元	50	4	8.00	10	20.00	29	58.00	2	4.00		
501-600元	18	3	16.67	6	33.33	7	38.89			1	5.56
600元以上	41	3	7.32	11	26.83	19	46.34	1	2.44	3	7.32
总计	326	49	15.03	86	26.38	129	39.57	5	1.53	15	4.60

表1续5

	丈夫有犯罪行为		其他原因							
	人数	%	人数	%						
单位经济类型										
国有	2	.77	26	9.96						
集体	1	1.85	10	18.52						
私营			1	20.00						
联营			1	16.67						
股份制			1	16.67						
外商投资			1	50.00						
其他			1	50.00						
参加工作时间										
49-54年										
55-59年										
60-64年			2	15.38						
65-69年			2	6.90						
70-74年			12	15.00						
75-79年			7	13.73						
80-84年	1	1.15	9	10.34						
85-89年	1	2.56	5	12.82						
90-94年			5	16.13						
技术等级或职称										
工人:试用工										
技术工人			8	11.76						
非技术工人	1	2.17	6	13.04						
技师			1	6.25						
技、干:初级	1	1.20	7	8.43						
中级			6	16.22						
高级										
无职称	1	1.96	10	19.61						
家庭人口数										
1口人			1	5.00						
2口人	1	1.28	9	11.54						
3口人			16	11.68						
4口人			8	19.51						
5口人			2	7.41						
6口人	2	12.50	1	6.25						
7口人			2	40.00						
8口人										
9口人										
本人平均月收入										
100元及以下										
101-200元	1	1.56	6	9.38						
201-300元	2	2.53	14	17.72						
301-400元			9	13.43						
401-500元			5	10.00						
501-600元			1	5.56						
600元以上			4	9.76						
总计	3	.92	39	11.96						

表2 分居的主要原因

地 区	调查 人数	第三者插足		丈夫有外遇		双方感情不好		夫妻一方有生理缺陷		丈夫有酗酒赌博等恶习	
		人数	%	人数	%	人数	%	人数	%	人数	%
北京	8			3	37.50	2	25.00				
天津	11	2	18.18	3	27.27	3	27.27				
河北	11			1	9.09	4	36.36	1	9.09	1	9.09
山西	25	7	28.00	6	24.00	8	32.00			1	4.00
内蒙古	5	1	20.00			1	20.00			1	20.00
辽宁	11	1	9.09	4	36.36	1	9.09				
吉林	7	1	14.29	1	14.29	2	28.57				
黑龙江	7			1	14.29	2	28.57			2	28.57
上海	23	7	30.43	5	21.74	8	34.78	1	4.35		
江苏	7	3	42.86	2	28.57	1	14.29				
浙江	4	1	25.00	2	50.00	1	25.00				
安徽	10	5	50.00	2	20.00	3	30.00				
福建	4			1	25.00						
江西	3			2	66.67	1	33.33				
山东	13	2	15.38	3	23.08	4	30.77				
河南	18	9	50.00	5	27.78	1	5.56				
湖北	9	2	22.22			2	22.22	1	11.11		
湖南	21	3	14.29	12	57.14	3	14.29			1	4.76
广东	17	4	23.53	3	17.65	5	29.41	2	11.76		
广西	12	1	8.33	1	8.33	3	25.00				
海南	10	5	50.00	1	10.00	2	20.00				
四川	8	3	37.50	1	12.50	2	25.00			1	12.50
贵州	14	4	28.57	6	42.86	2	14.29				
云南	15	5	33.33	3	20.00	2	13.33				
西藏	16	3	18.75			2	12.50			1	6.25
陕西	5	1	20.00			1	20.00				
甘肃	12	2	16.67	3	25.00	2	16.67			2	16.67
青海	11	1	9.09	1	9.09	2	18.18				
宁夏	5			1	20.00	1	20.00			1	20.00
新疆	6			1	16.67	3	50.00				
年龄											
20岁及以下	4	2	50.00			1	25.00				
21-30岁	101	27	26.73	20	19.80	13	12.87			5	4.95
31-40岁	132	27	20.45	29	21.97	39	29.55	4	3.03	2	1.52
41-50岁	73	15	20.55	16	21.92	16	21.92	1	1.37	3	4.11
51岁及以上	17	2	11.76	8	47.06	5	29.41			1	5.88
文化程度											
不识字或识字不多	3	1	33.33	1	33.33						
小学	20	4	20.00	3	15.00	7	35.00	1	5.00	1	5.00
初中	86	15	17.44	21	24.42	19	22.09	4	4.65	6	6.98
高中	89	23	25.84	21	23.60	19	21.35			1	1.12
中技	6	2	33.33	1	16.67	1	16.67				
中专	68	14	20.59	17	25.00	14	20.59			3	4.41
大专(包括五大)	45	12	26.67	7	15.56	13	28.89				
大学本科	10	2	20.00	3	30.00	1	10.00				
研究生	1										
总计	328	73	22.26	74	22.56	74	22.56	5	1.52	11	3.35

表2续1

	丈夫有犯罪行为		受居住条件限制		其他原因					
	人数	%	人数	%	人数	%				
地 区										
北京			3	37.50						
天津			3	27.27						
河北			2	18.18	2	18.18				
山西			1	4.00	2	8.00				
内蒙古					2	40.00				
辽宁			2	18.18	3	27.27				
吉林			2	28.57	1	14.29				
黑龙江			1	14.29	1	14.29				
上海					2	8.70				
江苏	1	14.29								
浙江										
安徽			2	50.00	1	25.00				
福建										
江西			3	23.08	1	7.69				
山东			3	16.67						
河南			1	11.11	3	33.33				
湖北					2	9.52				
湖南			1	5.88	2	11.76				
广东			3	25.00	4	33.33				
广西			1	10.00	1	10.00				
海南			1	12.50						
四川					2	14.29				
贵州			1	6.67	4	26.67				
云南			1	6.25	9	56.25				
西藏					3	60.00				
陕西					3	25.00				
甘肃			1	9.09	6	54.55				
青海			1	20.00	1	20.00				
宁夏			1	16.67	1	16.67				
新疆										
年龄										
20岁及以下			1	25.00						
21-30岁	1	.99	13	12.87	22	21.78				
31-40岁			8	6.06	23	17.42				
41-50岁			11	15.07	11	15.07				
51岁及以上			1	5.88						
文化程度										
不识字或识字不多			1	33.33						
小学			2	10.00	2	10.00				
初中			5	5.81	16	18.60				
高中	1	1.12	7	7.87	17	19.10				
中技					2	33.33				
中专			11	16.18	9	13.24				
大专(包括五大)			6	13.33	7	15.56				
大学本科			2	20.00	2	20.00				
研究生					1	100.0				
总计	1	.30	34	10.37	56	17.07				

表2续2

	调查人数	第三者插足		丈夫有外遇		双方感情不好		夫妻一方有生理缺陷		丈夫有酗酒赌博等恶习	
		人数	%	人数	%	人数	%	人数	%	人数	%
职业											
企业;一线工人	63	14	22.22	12	19.05	14	22.22	3	4.76	2	3.17
辅助工人	36	6	16.67	6	16.67	9	25.00			2	5.56
服务人员	24	5	20.83	6	25.00	3	12.50			2	8.33
技术人员	21	7	33.33	7	33.33	4	19.05				
一般管理干部	42	4	9.52	7	16.67	15	35.71			3	7.14
中层管理干部	5	2	40.00			1	20.00				
事业;工人	19	5	26.32	4	21.05	6	31.58				
技术人员	69	15	21.74	21	30.43	13	18.84	1	1.45	2	2.90
一般干部	11	4	36.36	3	27.27	2	18.18				
科级干部	6	3	50.00	1	16.67	1	16.67				
处级干部	2					2	100.0				
机关团体;工人	2					1	50.00				
技术人员	8	3	37.50			1	12.50				
一般干部	14	3	21.43	5	35.71	2	14.29				
科级干部	3	2	66.67								
政治面貌											
中共党员	55	11	20.00	10	18.18	15	27.27			2	3.64
共青团员	72	23	31.94	13	18.06	11	15.28	1	1.39	2	2.78
民主党派	3	1	33.33	1	33.33	1	33.33				
群众	193	37	19.17	48	24.87	45	23.32	4	2.07	7	3.63
婚姻状况											
未婚	7	1	14.29	2	28.57	3	42.86				
已婚	158	30	18.99	32	20.25	31	19.62	4	2.53	4	2.53
离婚	38	3	7.89	7	18.42	19	50.00	1	2.63	5	13.16
再婚	11	2	18.18			6	54.55				
丧偶	5	2	40.00	1	20.00						
分居	41	2	4.88	6	14.63	6	14.63			2	4.88
健康状况											
良好	171	45	26.32	49	28.65	31	18.13			2	1.17
一般	114	12	10.53	15	13.16	38	33.33	4	3.51	7	6.14
体质较差	33	11	33.33	7	21.21	5	15.15	1	3.03	2	6.06
有重大疾病	3	1	33.33								
就业身份											
固定工	241	51	21.16	55	22.82	52	21.58	4	1.66	7	2.90
转合同制工	28	7	25.00	11	39.29	5	17.86	1	3.57		
合同制工	38	5	13.16	2	5.26	13	34.21			4	10.53
临时工	3	1	33.33			1	33.33				
农民工	1					1	100.0				
其他	7	3	42.86	2	28.57	2	28.57				
总计	318	67	21.07	70	22.01	74	23.27	5	1.57	11	3.46

表2续3

	丈夫有犯罪行为		受居住条件限制		其他原因						
	人数	%	人数	%	人数	%					
职业											
企业：一线工人	1	1.59	7	11.11	10	15.87					
辅助工人			3	8.33	10	27.78					
服务人员			2	8.33	6	25.00					
技术人员			2	9.52	1	4.76					
一般管理干部			5	11.90	8	19.05					
中层管理干部					2	40.00					
事业：工人			3	15.79	1	5.26					
技术人员			7	10.14	10	14.49					
一般干部			1	9.09	1	9.09					
科级干部					1	16.67					
处级干部											
机关团体：工人					1	50.00					
技术人员			3	37.50	1	12.50					
一般干部			1	7.14	3	21.43					
科级干部					1	33.33					
政治面貌											
中共党员			9	16.36	8	14.55					
共青团员			10	13.89	12	16.67					
民主党派											
群众	1	.52	15	7.77	36	18.65					
婚姻状况											
未婚			1	14.29							
已婚			22	13.92	35	22.15					
离婚			1	2.63	2	5.26					
再婚			3	27.27							
丧偶					2	40.00					
分居	1	2.44	7	17.07	17	41.46					
健康状况											
良好			15	8.77	29	16.96					
一般			14	12.28	24	21.05					
体质较差	1	3.03	4	12.12	2	6.06					
有重大疾病			1	33.33	1	33.33					
就业身份											
固定工	1	.41	26	10.79	45	18.67					
转合同制工			1	3.57	3	10.71					
合同制工			7	18.42	7	18.42					
临时工					1	33.33					
农民工											
其他											
总计	1	.31	34	10.69	56	17.61					

表2续4

	调查人数	第三者插足		丈夫有外遇		双方感情不好		夫妻一方有生理缺陷		丈夫有酗酒赌博等恶习	
		人数	%	人数	%	人数	%	人数	%	人数	%
单位经济类型											
国有	218	43	19.72	40	18.35	55	25.23	5	2.29	8	3.67
集体	46	8	17.39	11	23.91	11	23.91			3	6.52
私营	1					1	100.0				
个体	3					2	66.67				
联营	2	1	50.00	1	50.00						
股份制	13	4	30.77	3	23.08	2	15.38				
外商投资	14	3	21.43	8	57.14	3	21.43				
其他	22	10	45.45	9	40.91						
参加工作时间											
49-54年	3			2	66.67	1	33.33				
55-59年	3	1	33.33	1	33.33					1	33.33
60-64年	20	3	15.00	9	45.00	8	40.00				
65-69年	28	7	25.00	5	17.86	7	25.00			1	3.57
70-74年	69	16	23.19	12	17.39	14	20.29	3	4.35	2	2.90
75-79年	47	5	10.64	14	29.79	15	31.91			1	2.13
80-84年	73	17	23.29	12	16.44	18	24.66	2	2.74	4	5.48
85-89年	36	7	19.44	6	16.67	7	19.44				
90-94年	37	14	37.84	6	16.22	3	8.11			2	5.41
技术等级或职称											
工人, 试用工	17	2	11.76	7	41.18	5	29.41				
技术工人	51	16	31.37	10	19.61	12	23.53	3	5.88	1	1.96
非技术工人	44	8	18.18	7	15.91	12	27.27			2	4.55
技师	14	4	28.57	2	14.29					3	21.43
技、干: 初级	89	20	22.47	20	22.47	21	23.60			3	3.37
中级	36	7	19.44	7	19.44	11	30.56	1	2.78		
高级	5	1	20.00	2	40.00	1	20.00				
无职称	44	5	11.36	7	15.91	11	25.00			2	4.55
家庭人口数											
1口人	11	3	27.27	2	18.18	5	45.45				
2口人	63	12	19.05	18	28.57	16	25.40	1	1.59	3	4.76
3口人	142	30	21.13	29	20.42	36	25.35	3	2.11	4	2.82
4口人	48	11	22.92	11	22.92	8	16.67	1	2.08		
5口人	30	8	26.67	7	23.33	5	16.67			1	3.33
6口人	14	3	21.43	2	14.29	3	21.43			2	14.29
7口人	5			1	20.00	1	20.00			1	20.00
8口人	2			1	50.00						
9口人	4	1	25.00								
本人平均月收入											
100元及以下	5	2	40.00	2	40.00						
101-200元	65	21	32.31	16	24.62	10	15.38	2	3.08	3	4.62
201-300元	65	9	13.85	15	23.08	13	20.00	1	1.54	2	3.08
301-400元	64	13	20.31	16	25.00	17	26.56	1	1.56	2	3.13
401-500元	53	9	16.98	11	20.75	14	26.42				
501-600元	14	3	21.43	2	14.29	2	14.29			1	7.14
600元以上	50	12	24.00	9	18.00	16	32.00	1	2.00	3	6.00
总计	316	69	21.84	71	22.47	72	22.78	5	1.58	11	3.48

表2续5

	丈夫有犯罪行为		受居住条件限制		其他原因						
	人数	%	人数	%	人数	%					
单位经济类型											
国有			29	13.30	38	17.43					
集体	1	2.17	3	6.52	9	19.57					
私营											
个体			1	33.33							
联营											
股份制			1	7.69	3	23.08					
外商投资											
其他					3	13.64					
参加工作时间											
49-54年											
55-59年											
60-64年											
65-69年			4	14.29	4	14.29					
70-74年			11	15.94	11	15.94					
75-79年			3	6.38	9	19.15					
80-84年	1	1.37	2	2.74	17	23.29					
85-89年			6	16.67	10	27.78					
90-94年			7	18.92	5	13.51					
技术等级或职称											
工人、试用工			2	11.76	1	5.88					
技术工人			5	9.80	4	7.84					
非技术工人	1	2.27	4	9.09	10	22.73					
技师			2	14.29	3	21.43					
技、干：初级			13	14.61	12	13.48					
中级			2	5.56	8	22.22					
高级			1	20.00							
无职称			4	9.09	15	34.09					
家庭人口数											
1口人					1	9.09					
2口人	1	1.59	6	9.52	6	9.52					
3口人			14	9.86	26	18.31					
4口人			7	14.58	10	20.83					
5口人			2	6.67	7	23.33					
6口人			2	14.29	2	14.29					
7口人					2	40.00					
8口人			1	50.00							
9口人			2	50.00	1	25.00					
本人平均月收入											
100元及以下					1	20.00					
101-200元			4	6.15	9	13.85					
201-300元	1	1.54	9	13.85	15	23.08					
301-400元			7	10.94	8	12.50					
401-500元			8	15.09	11	20.75					
501-600元			2	14.29	4	28.57					
600元以上			2	4.00	7	14.00					
总计	1	.32	32	10.13	55	17.41					

表3 您就业后跨单位调动工作的次数

	调查人数	调动1次		调动2次		调动3次		调动4次		调动5次及以上	
		人数	%	人数	%	人数	%	人数	%	人数	%
地 区											
北 京	124	84	67.74	29	23.39	3	2.42	6	4.84	2	1.61
天 津	106	69	65.09	26	24.53	9	8.49	1	.94	1	.94
河 北	143	100	69.93	35	24.48	6	4.20	1	.70	1	.70
山 西	105	52	49.52	41	39.05	9	8.57	2	1.90	1	.95
内 蒙 古	112	63	56.25	32	28.57	15	13.39				
辽 宁	146	69	47.26	51	34.93	18	12.33	5	3.42	3	2.05
吉 林	118	64	54.24	39	33.05	11	9.32	4	3.39		
黑 龙 江	203	100	49.26	62	30.54	30	14.78	5	2.46	6	2.96
上 海	134	74	55.22	42	31.34	11	8.21	6	4.48	1	.75
江 苏	145	83	57.24	35	24.14	21	14.48	5	3.45	1	.69
浙 江	116	53	45.69	39	33.62	15	12.93	7	6.03	2	1.72
安 徽	120	63	52.50	42	35.00	11	9.17	1	.83	3	2.50
福 建	153	79	51.63	53	34.64	18	11.76	3	1.96		
江 西	120	64	53.33	38	31.67	14	11.67	3	2.50	1	.83
山 东	146	92	63.01	44	30.14	8	5.48	2	1.37		
河 南	151	95	62.91	37	24.50	16	10.60	3	1.99		
湖 北	138	75	54.35	43	31.16	14	10.14	4	2.90	2	1.45
湖 南	145	76	52.41	40	27.59	20	13.79			9	6.21
广 东	182	91	50.00	62	34.07	23	12.64	3	1.65	3	1.65
广 西	115	76	66.09	24	20.87	10	8.70	3	2.61	2	1.74
海 南	185	60	32.43	63	34.05	43	23.24	13	7.03	6	3.24
四 川	152	82	53.95	47	30.92	19	12.50	3	1.97	1	.66
贵 州	124	59	47.58	43	34.68	16	12.90	5	4.03	1	.81
云 南	119	80	67.23	24	20.17	13	10.92	1	.84	1	.84
西 藏	84	59	70.24	16	19.05	6	7.14	2	2.38	1	1.19
陕 西	127	67	52.76	41	32.28	10	7.87	5	3.94	4	3.15
甘 肃	146	91	62.33	32	21.92	16	10.96	3	2.05	4	2.74
青 海	110	61	55.45	32	29.09	10	9.09	4	3.64	3	2.73
宁 夏	128	70	54.69	39	30.47	15	11.72	2	1.56	2	1.56
新 疆	139	70	50.36	46	33.09	16	11.51	2	1.44	5	3.60
年 龄											
20岁及以下	48	39	81.25	8	16.67	1	2.08			2	.23
21-30岁	874	589	67.39	227	25.97	49	5.61	7	.80		
31-40岁	1634	901	55.14	498	30.48	182	11.14	31	1.90	22	1.35
41-50岁	1170	568	48.55	365	31.20	164	14.02	48	4.10	25	2.14
51岁及以上	305	122	40.00	96	31.48	50	16.39	18	5.90	19	6.23
文 化 程 度											
不识字或识字不多	35	20	57.14	8	22.86	4	11.43	1	2.86	2	5.71
小学	162	99	61.11	40	24.69	13	8.02	8	4.94	2	1.23
初中	931	528	56.71	277	29.75	97	10.42	18	1.93	11	1.18
高中	1012	584	57.71	294	29.05	110	10.87	14	1.38	10	.99
中技	90	54	60.00	28	31.11	4	4.44	1	1.11	3	3.33
中专	903	480	53.16	280	31.01	96	10.63	33	3.65	14	1.55
大专(包括五大)	653	329	50.38	199	30.47	87	13.32	17	2.60	21	3.22
大学本科	236	118	50.00	66	27.97	35	14.83	12	5.08	5	2.12
研究生	8	7	87.50	1	12.50						
总计	4030	2219	55.06	1193	29.60	446	11.07	104	2.58	68	1.69

表3续1

	调查人数	调动1次		调动2次		调动3次		调动4次		调动5次及以上	
		人数	%	人数	%	人数	%	人数	%	人数	%
职业											
企业: 一线工人	488	305	62.50	137	28.07	28	5.74	12	2.46	6	1.23
辅助工人	333	224	67.27	74	22.22	30	9.01	2	.60	3	.90
服务人员	305	180	59.02	84	27.54	30	9.84	8	2.62	3	.98
技术人员	301	174	57.81	91	30.23	30	9.97	4	1.33	2	.66
一般管理干部	635	332	52.28	199	31.34	77	12.13	18	2.83	9	1.42
中层管理干部	165	88	53.33	40	24.24	32	19.39	2	1.21	3	1.82
高层管理干部	8	5	62.50	1	12.50	1	12.50			1	12.50
事业: 工人	288	175	60.76	88	30.56	21	7.29			4	1.39
技术人员	699	356	50.93	213	30.47	80	11.44	31	4.43	19	2.72
一般干部	239	119	49.79	89	37.24	21	8.79	6	2.51	4	1.67
科级干部	89	42	47.19	21	23.60	21	23.60	4	4.49	1	1.12
处级干部	24	5	20.83	9	37.50	5	20.83	3	12.50	2	8.33
机关团体: 工人	53	29	54.72	15	28.30	7	13.21			2	3.77
技术人员	66	32	48.48	26	39.39	5	7.58	2	3.03	1	1.52
一般干部	198	88	44.44	68	34.34	34	17.17	6	3.03	2	1.01
科级干部	91	38	41.76	25	27.47	21	23.08	4	4.40	3	3.30
处级干部	15	6	40.00	6	40.00	2	13.33			1	6.67
局级以上干部	4			1	25.00			2	50.00	1	25.00
政治面貌											
中共党员	1132	540	47.70	359	31.71	160	14.13	48	4.24	25	2.21
共青团员	662	456	68.88	167	25.23	30	4.53	5	.76	4	.60
民主党派	27	12	44.44	8	29.63	4	14.81	2	7.41	1	3.70
群众	2164	1188	54.90	646	29.85	247	11.41	46	2.13	37	1.71
婚姻状况											
未婚	231	157	67.97	56	24.24	15	6.49	3	1.30		
已婚	3571	1953	54.69	1063	29.77	400	11.20	95	2.66	60	1.68
离婚	54	21	38.89	17	31.48	9	16.67	3	5.56	4	7.41
再婚	57	25	43.86	21	36.84	10	17.54	1	1.75		
丧偶	36	21	58.33	9	25.00	2	5.56	2	5.56	2	5.56
分居	17	10	58.82	4	23.53	2	11.76			1	5.88
健康状况											
良好	1888	1055	55.88	548	29.03	211	11.18	41	2.17	33	1.75
一般	1863	1004	53.89	569	30.54	207	11.11	54	2.90	29	1.56
体质较差	225	127	56.44	65	28.89	21	9.33	7	3.11	5	2.22
有重大疾病	24	12	50.00	5	20.83	5	20.83	1	4.17	1	4.17
就业身份											
固定工	3122	1697	54.36	914	29.28	368	11.79	87	2.79	56	1.79
转合同制工	250	146	58.40	82	32.80	14	5.60	4	1.60	4	1.60
合同制工	451	270	59.87	135	29.93	38	8.43	5	1.11	3	.67
临时工	40	24	60.00	11	27.50	4	10.00	1	2.50		
农民工	3	2	66.67			1	33.33				
其他	81	36	44.44	29	35.80	12	14.81	2	2.47	2	2.47
总计	3947	2175	55.11	1171	29.67	437	11.07	99	2.51	65	1.65

表3续2

	调查人数	调动1次		调动2次		调动3次		调动4次		调动5次及以上	
		人数	%	人数	%	人数	%	人数	%	人数	%
单位经济类型											
国有	3248	1777	54.71	948	29.19	372	11.45	88	2.71	63	1.94
集体	461	282	61.17	131	28.42	36	7.81	8	1.74	4	.87
私营	5	4	80.00	1	20.00						
个体	6	3	50.00	3	50.00						
联营	20	11	55.00	5	25.00	4	20.00				
股份制	110	56	50.91	44	40.00	8	7.27	2	1.82		
外商投资	45	19	42.22	17	37.78	7	15.56	1	2.22	1	2.22
其他	45	18	40.00	21	46.67	5	11.11	1	2.22		
参加工作时间											
49-54年	24	6	25.00	7	29.17	7	29.17	4	16.67		
55-59年	66	24	36.36	20	30.30	12	18.18	4	6.06	6	9.09
60-64年	293	119	40.61	97	33.11	49	16.72	15	5.12	13	4.44
65-69年	455	195	42.86	153	33.63	71	15.60	23	5.05	13	2.86
70-74年	938	474	50.53	293	31.24	124	13.22	80	3.20	17	1.81
75-79年	642	347	54.05	190	29.60	82	12.77	13	2.02	10	1.56
80-84年	809	497	61.43	231	28.55	66	8.16	10	1.24	5	.62
85-89年	395	262	66.33	110	27.85	18	4.56	4	1.01	1	.25
90-94年	379	273	72.03	88	23.22	15	3.96	1	.26	2	.53
技术等级或职称											
工人:试用工	62	39	62.90	16	25.81	5	8.06	2	3.23		
技术工人	553	347	62.75	158	28.57	37	6.69	6	1.08	5	.90
非技术工人	522	329	63.03	134	25.67	42	8.05	11	2.11	6	1.15
技师	181	88	48.62	59	32.60	25	13.81	4	2.21	5	2.76
技、干:初级	1151	643	55.86	340	29.54	124	10.77	28	2.43	16	1.39
中级	693	315	45.45	237	34.20	89	12.84	31	4.47	21	3.03
高级	104	46	44.23	31	29.81	19	18.27	3	2.88	5	4.81
无职称	472	260	55.08	130	27.54	67	14.19	8	1.69	7	1.48
家庭人口数											
1口人	39	21	53.85	13	33.33	3	7.69	2	5.13		
2口人	247	145	58.70	73	29.55	19	7.69	5	2.02	5	2.02
3口人	2149	1236	57.52	634	29.50	215	10.00	40	1.86	24	1.12
4口人	900	467	51.89	262	29.11	121	13.44	30	3.33	20	2.22
5口人	367	186	50.68	116	31.61	47	12.81	9	2.45	9	2.45
6口人	154	76	49.35	39	25.32	23	14.94	8	5.19	8	5.19
7口人	44	22	50.00	14	31.82	5	11.36	3	6.82		
8口人	27	17	62.96	7	25.93	3	11.11				
9口人	18	5	27.78	10	55.56	2	11.11	1	5.56		
本人平均月收入											
100元及以下	125	63	50.40	54	43.20	6	4.80			2	1.60
101-200元	610	369	60.49	170	27.87	54	8.85	9	1.48	8	1.31
201-300元	928	558	60.13	246	26.51	92	9.91	19	2.05	13	1.40
301-400元	843	477	56.58	236	28.00	90	10.68	23	2.73	17	2.02
401-500元	646	326	50.46	212	32.82	77	11.92	20	3.10	11	1.70
501-600元	269	139	51.67	85	31.60	32	11.90	10	3.72	3	1.12
600元以上	505	234	46.34	154	30.50	82	16.24	21	4.16	14	2.77
总计	3926	2166	55.17	1157	29.47	433	11.03	102	2.60	68	1.73

表4 您就业后是否曾被劳动组合下岗

	调查 人数	是		否						
		人数	%	人数	%					
地 区										
北 京	273	8	2.93	265	97.07					
天 津	249	8	3.21	241	96.79					
河 北	376	7	1.86	369	98.14					
山 西	247	2	.81	245	99.19					
内 蒙	248	7	2.82	241	97.18					
辽 宁	298	7	2.35	291	97.65					
吉 林	235	6	2.55	229	97.45					
黑 龙	361	31	8.59	330	91.41					
上 海	317	9	2.84	308	97.16					
江 苏	365	6	1.64	359	98.36					
浙 江	277	13	4.69	264	95.31					
安 徽	246	3	1.22	243	98.78					
福 建	319	13	4.08	306	95.92					
江 西	263	11	4.18	252	95.82					
山 东	371	6	1.62	365	98.38					
河 南	370	6	1.62	364	98.38					
湖 北	360	14	3.89	346	96.11					
湖 南	264	14	5.30	250	94.70					
广 东	276	10	3.62	266	96.38					
广 西	245	9	3.67	236	96.33					
海 南	241	5	2.07	236	97.93					
四 川	319	5	1.57	314	98.43					
贵 州	208	7	3.37	201	96.63					
云 南	238	6	2.52	232	97.48					
西 藏	182	9	4.95	173	95.05					
陕 西	263	13	4.94	250	95.06					
甘 肃	270	17	6.30	253	93.70					
青 海	229	12	5.24	217	94.76					
宁 夏	267	8	3.00	259	97.00					
新 疆	239	7	2.93	232	97.07					
年 龄										
20岁及以下	202	8	3.96	194	96.04					
21-30岁	2816	94	3.34	2722	96.66					
31-40岁	3194	117	3.66	3077	96.34					
41-50岁	1800	44	2.44	1756	97.56					
51岁及以上	396	16	4.04	380	95.96					
文化程度										
不识字或识字不多	75	8	10.67	67	89.33					
小学	296	16	5.41	280	94.59					
初中	2010	77	3.83	1933	96.17					
高中	2142	89	4.15	2053	95.85					
中技	286	15	5.24	271	94.76					
中专	1765	41	2.32	1724	97.68					
大专(包括五大)	1312	20	1.52	1292	98.48					
大学本科	491	12	2.44	479	97.56					
研究生	21			21	100.0					
总计	8398	278	3.31	8120	96.69					

表4续1

	调查 人数	是		否							
		人数	%	人数	%						
职业											
企业:一线工人	1340	54	4.03	1286	95.97						
辅助工人	793	47	5.93	746	94.07						
服务人员	600	32	5.33	568	94.67						
技术人员	736	17	2.31	719	97.69						
一般管理干部	1217	35	2.88	1182	97.12						
中层管理干部	297			297	100.0						
高层管理干部	19			19	100.0						
事业:工人	578	38	6.57	540	93.43						
技术人员	1538	29	1.89	1509	98.11						
一般干部	447	9	2.01	438	97.99						
科级干部	129			129	100.0						
处级干部	26			26	100.0						
局级以上干部	1			1	100.0						
机关团体:工人	73	1	1.37	72	98.63						
技术人员	123	2	1.63	121	98.37						
一般干部	299	7	2.34	292	97.66						
科级干部	96	4	4.17	92	95.83						
处级干部	18			18	100.0						
局级以上干部	4			4	100.0						
政治面貌											
中共党员	1822	29	1.59	1793	98.41						
共青团员	2121	74	3.49	2047	96.51						
民主党派	37	1	2.70	36	97.30						
群众	4357	174	3.99	4183	96.01						
婚姻状况											
未婚	916	34	3.71	882	96.29						
已婚	7079	224	3.16	6855	96.84						
离婚	106	7	6.60	99	93.40						
再婚	88	5	5.68	83	94.32						
丧偶	63	2	3.17	61	96.83						
分居	43	4	9.30	39	90.70						
健康状况											
良好	4112	109	2.65	4003	97.35						
一般	3754	133	3.54	3621	96.46						
体质较差	454	33	7.27	421	92.73						
有重大疾病	42	1	2.38	41	97.62						
就业身份											
固定工	6024	196	3.25	5828	96.75						
转合同制工	603	16	2.65	587	97.35						
合同制工	1384	54	3.90	1330	96.10						
临时工	89	3	3.37	86	96.63						
农民工	36			36	100.0						
其他	166	5	3.01	161	96.99						
总计	8302	274	3.30	8028	96.70						

表4续2

	调查 人数	是		否						
		人数	%	人数	%					
单位经济类型										
国有	6685	216	3.23	6469	96.77					
集体	1064	43	4.04	1021	95.96					
私营	11			11	100.0					
个体	6			6	100.0					
联营	32	4	12.50	28	87.50					
股份制	269	4	1.49	265	98.51					
外商投资	117	7	5.98	110	94.02					
其他	88	1	1.14	87	98.86					
参加工作时间										
49-54年	27	1	3.70	26	96.30					
55-59年	93	5	5.38	88	94.62					
60-64年	403	11	2.73	392	97.27					
65-69年	607	16	2.64	591	97.36					
70-74年	1511	41	2.71	1470	97.29					
75-79年	1116	46	4.12	1070	95.88					
80-84年	1949	74	3.80	1875	96.20					
85-89年	1145	34	2.97	1111	97.03					
90-94年	1508	50	3.32	1458	96.68					
技术等级或职称										
工人、试用工	149	3	2.01	146	97.99					
技术工人	1493	50	3.35	1443	96.65					
非技术工人	1147	79	6.89	1068	93.11					
技师	326	7	2.15	319	97.85					
技、干：初级	2528	52	2.06	2476	97.94					
中级	1108	21	1.90	1087	98.10					
高级	147	3	2.04	144	97.96					
无职称	1040	40	3.85	1000	96.15					
家庭人口数										
1口人	98	6	6.12	92	93.88					
2口人	629	26	4.13	603	95.87					
3口人	4532	150	3.31	4382	96.69					
4口人	1642	56	3.41	1586	96.59					
5口人	756	18	2.38	738	97.62					
6口人	336	10	2.98	326	97.02					
7口人	112	5	4.46	107	95.54					
8口人	69	2	2.90	67	97.10					
9口人	48	1	2.08	47	97.92					
本人平均月收入										
100元及以下	305	25	8.20	280	91.80					
101-200元	1524	74	4.86	1450	95.14					
201-300元	2153	81	3.76	2072	96.24					
301-400元	1729	45	2.60	1684	97.40					
401-500元	1194	22	1.84	1172	98.16					
501-600元	480	7	1.46	473	98.54					
600元以上	839	13	1.55	826	98.45					
总计	8224	267	3.25	7957	96.75					

表5 您被劳动组合下岗的原因

	调查人数	企业超员		因为是女性		身体条件不适应		其他	
		人数	%	人数	%	人数	%	人数	%
地 区									
北 京	8	1	12.50	1	12.50			6	75.00
天 津	14	3	21.43	7	50.00	2	14.29	2	14.29
河 北	9	1	11.11	5	55.56	2	22.22	1	11.11
山 西	25	4	16.00	6	24.00	3	12.00	12	48.00
内 蒙 古	13	4	30.77	2	15.38	3	23.08	4	30.77
辽 宁	14	2	14.29	5	35.71			7	50.00
吉 林	8	2	25.00	4	50.00			2	25.00
黑 龙 江	38	18	47.37	8	21.05	1	2.63	11	28.95
上 海	15	5	33.33	2	13.33	1	6.67	7	46.67
江 苏	5	2	40.00			1	20.00	2	40.00
浙 江	11			5	45.45	3	27.27	3	27.27
安 徽	6	1	16.67	2	33.33	1	16.67	2	33.33
福 建	10	1	10.00	3	30.00	2	20.00	4	40.00
江 西	11	7	63.64	1	9.09	1	9.09	2	18.18
山 东	8	1	12.50	4	50.00			3	37.50
河 南	14	3	21.43	5	35.71	2	14.29	4	28.57
湖 北	15	9	60.00	3	20.00			3	20.00
湖 南	15	5	33.33	5	33.33			5	33.33
广 东	20	5	25.00	3	15.00	1	5.00	11	55.00
广 西	12	2	16.67	3	25.00			7	58.33
海 南	4			2	50.00	1	25.00	1	25.00
四 川	2			2	100.0				
贵 州	10	6	60.00	2	20.00			2	20.00
云 南	10	3	30.00	3	30.00	1	10.00	3	30.00
西 藏	9	3	33.33	2	22.22			4	44.44
陕 西	15	8	53.33	3	20.00			4	26.67
甘 肃	28	13	46.43	4	14.29	2	7.14	9	32.14
青 海	18	7	38.89	6	33.33			5	27.78
宁 夏	13	1	7.69			1	7.69	11	84.62
新 疆	10	2	20.00	2	20.00			6	60.00
年 龄									
20岁及以下	13	7	53.85	1	7.69	2	15.38	3	23.08
21-30岁	131	43	32.82	30	22.90	7	5.34	51	38.93
31-40岁	155	47	30.32	49	31.61	8	5.16	51	32.90
41-50岁	72	17	23.61	16	22.22	9	12.50	30	41.67
51岁及以上	19	5	26.32	4	21.05	2	10.53	8	42.11
文 化 程 度									
不识字或识字不多	9	5	55.56	2	22.22			2	22.22
小学	22	9	40.91	5	22.73	4	18.18	4	18.18
初中	133	45	33.83	33	24.81	9	6.77	46	34.59
高中	116	31	26.72	33	28.45	7	6.03	45	38.79
中技	14	6	42.86	3	21.43			5	35.71
中专	54	10	18.52	17	31.48	5	9.26	22	40.74
大专(包括五大)	28	9	32.14	4	14.29	2	7.14	13	46.43
大学本科	13	3	23.08	3	23.08	1	7.69	6	46.15
总计	389	118	30.33	100	25.71	28	7.20	143	36.76

表5续1

	调查人数	企业超员		因为是女性		身体条件不适应		其他			
		人数	%	人数	%	人数	%	人数	%		
职业											
企业:一线工人	89	27	30.34	24	26.97	11	12.36	27	30.34		
辅助工人	66	24	36.36	12	18.18	3	4.55	27	40.91		
服务人员	33	11	33.33	9	27.27	2	6.06	11	33.33		
技术人员	29	5	17.24	3	10.34	3	10.34	18	62.07		
一般管理干部	51	11	21.57	17	33.33	3	5.88	20	39.22		
中层管理干部	5			3	60.00			2	40.00		
事业:工人	44	23	52.27	9	20.45	2	4.55	10	22.73		
技术人员	39	10	25.64	8	20.51	3	7.69	18	46.15		
一般干部	10	2	20.00	2	20.00			6	60.00		
科级干部	3	1	33.33	2	66.67						
机关团体:工人	4			3	75.00			1	25.00		
技术人员	3			1	33.33	1	33.33	1	33.33		
一般干部	7	1	14.29	4	57.14			2	28.57		
科级干部	1			1	100.0						
处级干部	1			1	100.0						
政治面貌											
中共党员	39	10	25.64	12	30.77	1	2.56	16	41.03		
共青团员	101	36	35.64	21	20.79	8	7.92	36	35.64		
群众	247	73	29.55	67	27.13	19	7.69	88	35.63		
婚姻状况											
未婚	46	15	32.61	9	19.57	6	13.04	16	34.78		
已婚	306	92	30.07	84	27.45	19	6.21	111	36.27		
离婚	10	3	30.00	1	10.00	1	10.00	5	50.00		
再婚	10	4	40.00			1	10.00	5	50.00		
丧偶	5	1	20.00	1	20.00	1	20.00	2	40.00		
分居	4	2	50.00	1	25.00			1	25.00		
健康状况											
良好	162	45	27.78	47	29.01	7	4.32	63	38.89		
一般	176	60	34.09	46	26.14	9	5.11	61	34.66		
体质较差	46	12	26.09	7	15.22	10	21.74	17	36.96		
有重大疾病	3					2	66.67	1	33.33		
就业身份											
固定工	261	77	29.50	66	25.29	18	6.90	100	38.31		
转合同制工	28	10	35.71	9	32.14	2	7.14	7	25.00		
合同制工	78	24	30.77	20	25.64	6	7.69	28	35.90		
临时工	11	3	27.27	3	27.27	1	9.09	4	36.36		
其他	5	1	20.00	1	20.00	1	20.00	2	40.00		
总计	383	115	30.03	99	25.85	28	7.31	141	36.81		

表5续2

	调查人数	企业超员		因为是女性		身体条件不适应		其他	
		人数	%	人数	%	人数	%	人数	%
单位经济类型									
国有	282	92	32.62	73	25.89	17	6.03	100	35.46
集体	70	13	18.57	17	24.29	6	8.57	34	48.57
私营	1	1	100.0						
个体	4	1	25.00			1	25.00	2	50.00
联营	6	3	50.00			1	16.67	2	33.33
股份制	8	2	25.00	2	25.00	2	25.00	2	25.00
外商投资	10	3	30.00	4	40.00	1	10.00	2	20.00
其他	3	2	66.67					1	33.33
参加工作时间									
49-54年	4	1	25.00			1	25.00	2	50.00
55-59年	4	2	50.00	1	25.00			1	25.00
60-64年	16	4	25.00	4	25.00	1	6.25	7	43.75
65-69年	24	6	25.00	3	12.50	1	4.17	14	58.33
70-74年	55	12	21.82	16	29.09	4	7.27	23	41.82
75-79年	65	19	29.23	18	27.69	3	4.62	25	38.46
80-84年	93	30	32.26	28	30.11	9	9.68	26	27.96
85-89年	52	19	36.54	13	25.00	3	5.77	17	32.69
90-94年	74	26	35.14	14	18.92	6	8.11	28	37.84
技术等级或职称									
工人:试用工	14	2	14.29	7	50.00	1	7.14	4	28.57
技术工人	79	35	44.30	21	26.58	3	3.80	20	25.32
非技术工人	89	35	39.33	19	21.35	12	13.48	23	25.84
技师	12	3	25.00	4	33.33			5	41.67
技、干:初级	73	16	21.92	18	24.66	7	9.59	32	43.84
中级	28	4	14.29	8	28.57	1	3.57	15	53.57
高级	5	1	20.00	1	20.00	1	20.00	2	40.00
无职称	65	15	23.08	18	27.69	2	3.08	30	46.15
家庭人口数									
1口人	7	2	28.57	2	28.57			3	42.86
2口人	34	19	55.88	5	14.71	1	2.94	9	26.47
3口人	208	60	28.85	62	29.81	12	5.77	74	35.58
4口人	75	21	28.00	19	25.33	5	6.67	30	40.00
5口人	30	6	20.00	7	23.33	5	16.67	12	40.00
6口人	15	4	26.67	2	13.33	2	13.33	7	46.67
7口人	5	2	40.00	1	20.00			2	40.00
8口人	1	1	100.0						
9口人	2	1	50.00			1	50.00		
本人平均月收入									
100元及以下	40	18	45.00	8	20.00	4	10.00	10	25.00
101-200元	100	31	31.00	27	27.00	14	14.00	28	28.00
201-300元	108	36	33.33	29	26.85	3	2.78	40	37.04
301-400元	61	13	21.31	17	27.87			31	50.82
401-500元	27	6	22.22	5	18.52	2	7.41	14	51.85
501-600元	9	1	11.11	4	44.44	1	11.11	3	33.33
600元以上	29	5	17.24	6	20.69	3	10.34	15	51.72
总计	374	110	29.41	96	25.67	27	7.22	141	37.70

表6 您下岗的持续时间

	调查 人数	半年以内		半年至一年		一年以上					
		人数	%	人数	%	人数	%				
地 区											
北京	7	4	57.14	1	14.29	2	28.57				
天津	8	2	25.00	3	37.50	3	37.50				
河北	7	4	57.14			3	42.86				
山西	18	13	72.22	4	22.22	1	5.56				
内蒙古	12	4	33.33			8	66.67				
辽宁	9	1	11.11	4	44.44	4	44.44				
吉林	6	1	16.67	1	16.67	4	66.67				
黑龙江	30	11	36.67	3	10.00	16	53.33				
上海	8	7	87.50	1	12.50						
江苏	5	3	60.00	1	20.00	1	20.00				
浙江	11	2	18.18	7	63.64	2	18.18				
安徽	7	2	28.57	3	42.86	2	28.57				
福建	9	3	33.33	1	11.11	5	55.56				
江西	12	2	16.67	7	58.33	3	25.00				
山东	4	3	75.00			1	25.00				
河南	5	3	60.00			2	40.00				
湖北	13	8	61.54	2	15.38	3	23.08				
湖南	13	5	38.46	3	23.08	5	38.46				
广东	12	2	16.67	2	16.67	8	66.67				
广西	8	4	50.00	2	25.00	2	25.00				
海南	4	1	25.00	1	25.00	2	50.00				
四川	1			1	100.0						
贵州	8			2	25.00	6	75.00				
云南	6	3	50.00	3	50.00						
西藏	9	5	55.56	4	44.44						
陕西	13	3	23.08	9	69.23	1	7.69				
甘肃	25	11	44.00	3	12.00	11	44.00				
青海	16	5	31.25	5	31.25	6	37.50				
宁夏	12	7	58.33	3	25.00	2	16.67				
新疆	10	6	60.00			4	40.00				
年 龄											
20岁及以下	14	6	42.86	5	35.71	3	21.43				
21-30岁	115	50	43.48	34	29.57	31	26.96				
31-40岁	125	51	40.80	26	20.80	48	38.40				
41-50岁	42	14	33.33	9	21.43	19	45.24				
51岁及以上	12	4	33.33	2	16.67	6	50.00				
文化程度											
不识字或识字不多	8	1	12.50	4	50.00	3	37.50				
小学	17	4	23.53	4	23.53	9	52.94				
初中	100	46	46.00	20	20.00	34	34.00				
高中	92	33	35.87	24	26.09	35	38.04				
中技	14	4	28.57	5	35.71	5	35.71				
中专	44	21	47.73	9	20.45	14	31.82				
大专(包括五大)	20	8	40.00	8	40.00	4	20.00				
大学本科	11	8	72.73	1	9.09	2	18.18				
研究生	1					1	100.0				
总计	307	125	40.72	75	24.43	107	34.85				

表6续1

	调查	半年以内		半年至一年		一年以上					
	人数	人数	%	人数	%	人数	%				
职业											
企业;一线工人	70	26	37.14	27	38.57	17	24.29				
辅助工人	54	29	53.70	7	12.96	18	33.33				
服务人员	25	13	52.00	7	28.00	5	20.00				
技术人员	23	7	30.43	7	30.43	9	39.13				
一般管理干部	39	19	48.72	7	17.95	13	33.33				
中层管理干部	3	1	33.33	2	66.67						
事业;工人	39	9	23.08	5	12.82	25	64.10				
技术人员	33	13	39.39	8	24.24	12	36.36				
一般干部	5	3	60.00	1	20.00	1	20.00				
科级干部	2			2	100.0						
机关团体;工人	2					2	100.0				
技术人员	5	1	20.00	1	20.00	3	60.00				
一般干部	3	3	100.0								
科级干部	1	1	100.0								
政治面貌											
中共党员	26	13	50.00	6	23.08	7	26.92				
共青团员	97	46	47.42	30	30.93	21	21.65				
群众	178	62	34.83	39	21.91	77	43.26				
婚姻状况											
未婚	42	22	52.38	13	30.95	7	16.67				
已婚	238	91	38.24	56	23.53	91	38.24				
离婚	7	1	14.29	2	28.57	4	57.14				
再婚	9	4	44.44	1	11.11	4	44.44				
丧偶	3			2	66.67	1	33.33				
分居	3	3	100.0								
健康状况											
良好	127	50	39.37	33	25.98	44	34.65				
一般	137	54	39.42	33	24.09	50	36.50				
体质较差	39	18	46.15	9	23.08	12	30.77				
有重大疾病	2			1	50.00	1	50.00				
就业身份											
固定工	206	76	36.89	47	22.82	83	40.29				
转合同制工	22	14	63.64	3	13.64	5	22.73				
合同制工	64	26	40.63	25	39.06	13	20.31				
临时工	8	5	62.50			3	37.50				
其他	3	1	33.33			2	66.67				
总计	303	122	40.26	75	24.75	106	34.98				

表6续2

	调查 人数	半年以内		半年至一年		一年以上					
		人数	%	人数	%	人数	%				
单位经济类型											
国有	226	83	36.73	61	26.99	82	36.28				
集体	53	29	54.72	8	15.09	16	30.19				
个体	2	2	100.0								
联营	8	4	50.00	2	25.00	2	25.00				
股份制	7	3	42.86	2	28.57	2	28.57				
外商投资	6	3	50.00	1	16.67	2	33.33				
其他	2	1	50.00			1	50.00				
参加工作时间											
49-54年	2			1	50.00	1	50.00				
55-59年	2					2	100.0				
60-64年	11	3	27.27	2	18.18	6	54.55				
65-69年	12	6	50.00	3	25.00	3	25.00				
70-74年	32	12	37.50	3	9.38	17	53.13				
75-79年	47	16	34.04	10	21.28	21	44.68				
80-84年	85	31	36.47	20	23.53	34	40.00				
85-89年	50	23	46.00	15	30.00	12	24.00				
90-94年	64	34	53.13	20	31.25	10	15.63				
技术等级或职称											
工人, 试用工	9	5	55.56	2	22.22	2	22.22				
技术工人	77	30	38.96	18	23.38	29	37.66				
非技术工人	71	27	38.03	22	30.99	22	30.99				
技师	13	6	46.15	4	30.77	3	23.08				
技、干: 初级	56	25	44.64	12	21.43	19	33.93				
中级	18	9	50.00	4	22.22	5	27.78				
高级	4	1	25.00	1	25.00	2	50.00				
无职称	42	15	35.71	8	19.05	19	45.24				
家庭人口数											
1口人	6	2	33.33	3	50.00	1	16.67				
2口人	31	16	51.61	9	29.03	6	19.35				
3口人	162	60	37.04	41	25.31	61	37.65				
4口人	59	26	44.07	10	16.95	23	38.98				
5口人	25	7	28.00	9	36.00	9	36.00				
6口人	10	5	50.00	1	10.00	4	40.00				
7口人	4	3	75.00			1	25.00				
9口人	2	1	50.00	1	50.00						
本人平均月收入											
100元及以下	39	10	25.64	11	28.21	18	46.15				
101-200元	84	41	48.81	18	21.43	25	29.76				
201-300元	84	31	36.90	25	29.76	28	33.33				
301-400元	43	19	44.19	7	16.28	17	39.53				
401-500元	15	8	53.33	5	33.33	2	13.33				
501-600元	9	2	22.22	5	55.56	2	22.22				
600元以上	21	10	47.62	3	14.29	8	38.10				
总计	295	121	41.02	74	25.08	100	33.90				

表7 您重新上岗后对岗位是否满意

	调查 人数	是		否						
		人数	%	人数	%					
地 区										
北 京	13	7	53.85	6	46.15					
天 津	20	3	15.00	17	85.00					
河 北	11	7	63.64	4	36.36					
山 西	26	9	34.62	17	65.38					
内 蒙 古	19	8	42.11	11	57.89					
辽 宁	26	8	30.77	18	69.23					
吉 林	14	6	42.86	8	57.14					
黑 龙 江	50	18	36.00	32	64.00					
上 海	14	6	42.86	8	57.14					
江 苏	27	15	55.56	12	44.44					
浙 江	15	9	60.00	6	40.00					
安 徽	13	8	61.54	5	38.46					
福 建	27	12	44.44	15	55.56					
江 西	13	7	53.85	6	46.15					
山 东	12	6	50.00	6	50.00					
河 南	19	7	36.84	12	63.16					
湖 北	21	10	47.62	11	52.38					
湖 南	26	10	38.46	16	61.54					
广 东	29	17	58.62	12	41.38					
广 西	18	8	44.44	10	55.56					
海 南	11	7	63.64	4	36.36					
四 川	5	1	20.00	4	80.00					
贵 州	14	3	21.43	11	78.57					
云 南	9	3	33.33	6	66.67					
西 藏	22	11	50.00	11	50.00					
陕 西	16	10	62.50	6	37.50					
甘 肃	42	25	59.52	17	40.48					
青 海	39	25	64.10	14	35.90					
宁 夏	40	10	25.00	30	75.00					
新 疆	27	6	22.22	21	77.78					
年 龄										
20岁及以下	15	8	53.33	7	46.67					
21-30岁	212	111	52.36	101	47.64					
31-40岁	266	115	43.23	151	56.77					
41-50岁	113	39	34.51	74	65.49					
51岁及以上	31	9	29.03	22	70.97					
文 化 程 度										
不识字或识字不多	9	5	55.56	4	44.44					
小学	35	16	45.71	19	54.29					
初中	202	108	53.47	94	46.53					
高中	206	90	43.69	116	56.31					
中技	21	5	23.81	16	76.19					
中专	103	38	36.89	65	63.11					
大专(包括五大)	39	14	35.90	25	64.10					
大学本科	19	5	26.32	14	73.68					
研究生	1	1	100.0							
总计	635	282	44.41	353	55.59					

表7续1

	调查 人数	是		否							
		人数	%	人数	%						
职业											
企业:一线工人	137	68	49.64	69	50.36						
辅助工人	84	49	58.33	35	41.67						
服务人员	77	33	42.86	44	57.14						
技术人员	41	16	39.02	25	60.98						
一般管理干部	81	31	38.27	50	61.73						
中层管理干部	12	3	25.00	9	75.00						
高层管理干部	1			1	100.0						
事业:工人	62	34	54.84	28	45.16						
技术人员	83	25	30.12	58	69.88						
一般干部	26	10	38.46	16	61.54						
科级干部	1			1	100.0						
处级干部	2			2	100.0						
机关团体:工人	5	3	60.00	2	40.00						
技术人员	7	4	57.14	3	42.86						
一般干部	9	3	33.33	6	66.67						
科级干部	2	1	50.00	1	50.00						
处级干部	2			2	100.0						
政治面貌											
中共党员	88	23	26.14	65	73.86						
共青团员	157	78	49.68	79	50.32						
群众	381	178	46.72	203	53.28						
婚姻状况											
未婚	67	40	59.70	27	40.30						
已婚	523	216	41.30	307	58.70						
离婚	13	10	76.92	3	23.08						
再婚	11	7	63.64	4	36.36						
丧偶	8	4	50.00	4	50.00						
分居	3	2	66.67	1	33.33						
健康状况											
良好	308	134	43.51	174	56.49						
一般	272	120	44.12	152	55.88						
体质较差	50	26	52.00	24	48.00						
有重大疾病	2			2	100.0						
就业身份											
固定工	457	191	41.79	266	58.21						
转合同制工	38	16	42.11	22	57.89						
合同制工	113	62	54.87	51	45.13						
临时工	14	9	64.29	5	35.71						
农民工	1			1	100.0						
其他	6	1	16.67	5	83.33						
总计	629	279	44.36	350	55.64						

表7续2

	调查	是		否						
	人数	人数	%	人数	%					
单位经济类型										
国有	458	193	42.14	265	57.86					
集体	123	60	48.78	63	51.22					
私营	1			1	100.0					
个体	5	5	100.0							
联营	8	5	62.50	3	37.50					
股份制	17	7	41.18	10	58.82					
外商投资	10	7	70.00	3	30.00					
其他	4			4	100.0					
参加工作时间										
49-54年	1			1	100.0					
55-59年	5	1	20.00	4	80.00					
60-64年	33	10	30.30	23	69.70					
65-69年	36	12	33.33	24	66.67					
70-74年	95	37	38.95	58	61.05					
75-79年	94	44	46.81	50	53.19					
80-84年	161	70	43.48	91	56.52					
85-89年	90	41	45.56	49	54.44					
90-94年	114	65	57.02	49	42.98					
技术等级或职称										
工人, 试用工	28	13	46.43	15	53.57					
技术工人	137	76	55.47	61	44.53					
非技术工人	125	67	53.60	58	46.40					
技师	24	9	37.50	15	62.50					
技、干, 初级	114	45	39.47	69	60.53					
中级	66	14	21.21	52	78.79					
高级	7	3	42.86	4	57.14					
无职称	83	37	44.58	46	55.42					
家庭人口数										
1口人	9	7	77.78	2	22.22					
2口人	49	25	51.02	24	48.98					
3口人	321	142	44.24	179	55.76					
4口人	126	57	45.24	69	54.76					
5口人	64	23	35.94	41	64.06					
6口人	31	13	41.94	18	58.06					
7口人	6	2	33.33	4	66.67					
8口人	8	3	37.50	5	62.50					
本人平均月收入										
100元及以下	40	14	35.00	26	65.00					
101-200元	145	78	53.79	67	46.21					
201-300元	185	85	45.95	100	54.05					
301-400元	115	44	38.26	71	61.74					
401-500元	51	23	45.10	28	54.90					
501-600元	26	9	34.62	17	65.38					
600元以上	54	20	37.04	34	62.96					
总计	616	273	44.32	343	55.68					

表8 您是否本单位提前内退人员

	调查 人数	是		不是						
		人数	%	人数	%					
地 区										
北 京	194			194	100.0					
天 津	189			189	100.0					
河 北	236			236	100.0					
山 西	202	3	1.49	199	98.51					
内 蒙 古	168	2	1.19	166	98.81					
辽 宁	233	1	.43	232	99.57					
吉 林	175	1	.57	174	99.43					
黑 龙 江	246	7	2.85	239	97.15					
上 海	200	3	1.50	197	98.50					
江 苏	295	2	.68	293	99.32					
浙 江	232	3	1.29	229	98.71					
安 徽	202	5	2.48	197	97.52					
福 建	270	2	.74	268	99.26					
江 西	225	13	5.78	212	94.22					
山 东	292	2	.68	290	99.32					
河 南	299	6	2.01	293	97.99					
湖 北	272	7	2.57	265	97.43					
湖 南	194	1	.52	193	99.48					
广 东	185	1	.54	184	99.46					
广 西	193			193	100.0					
海 南	169	2	1.18	167	98.82					
四 川	209			209	100.0					
贵 州	148	2	1.35	146	98.65					
云 南	186	2	1.08	184	98.92					
西 藏	131	6	4.58	125	95.42					
陕 西	208	9	4.33	199	95.67					
甘 肃	192	7	3.65	185	96.35					
青 海	151	5	3.31	146	96.69					
宁 夏	239	1	.42	238	99.58					
新 疆	186	3	1.61	183	98.39					
年 龄										
20岁及以下	161	3	1.86	158	98.14					
21-30岁	2182	10	.46	2172	99.54					
31-40岁	2302	22	.96	2280	99.04					
41-50岁	1335	42	3.15	1293	96.85					
51岁及以上	335	18	5.37	317	94.63					
文 化 程 度										
不识字或识字不多	66	10	15.15	56	84.85					
小学	249	24	9.64	225	90.36					
初中	1522	27	1.77	1495	98.23					
高中	1551	19	1.23	1532	98.77					
中技	227			227	100.0					
中专	1300	9	.69	1291	99.31					
大专(包括五大)	1003	2	.20	1001	99.80					
大学本科	371	4	1.08	367	98.92					
研究生	17			17	100.0					
总计	6306	95	1.51	6211	98.49					

表8续1

	调查 人数	是		不是						
		人数	%	人数	%					
职业										
企业:一线工人	1037	21	2.03	1016	97.97					
辅助工人	611	12	1.96	599	98.04					
服务人员	432	10	2.31	422	97.69					
技术人员	549	4	.73	545	99.27					
一般管理干部	905	9	.99	896	99.01					
中层管理干部	222	1	.45	221	99.55					
高层管理干部	13			13	100.0					
事业:工人	419	15	3.58	404	96.42					
技术人员	1198	8	.67	1190	99.33					
一般干部	297	1	.34	296	99.66					
科级干部	89			89	100.0					
处级干部	21	1	4.76	20	95.24					
局级以上干部	1			1	100.0					
机关团体:工人	52	2	3.85	50	96.15					
技术人员	96			96	100.0					
一般干部	222	2	.90	220	99.10					
科级干部	73	1	1.37	72	98.63					
处级干部	17			17	100.0					
局级以上干部	3			3	100.0					
政治面貌										
中共党员	1359	12	.88	1347	99.12					
共青团员	1649	10	.61	1639	99.39					
民主党派	25			25	100.0					
群众	3231	74	2.29	3157	97.71					
婚姻状况										
未婚	696	7	1.01	689	98.99					
已婚	5316	77	1.45	5239	98.55					
离婚	80	4	5.00	76	95.00					
再婚	55	1	1.82	54	98.18					
丧偶	52	5	9.62	47	90.38					
分居	31			31	100.0					
健康状况										
良好	3184	30	.94	3154	99.06					
一般	2727	46	1.69	2681	98.31					
体质较差	336	17	5.06	319	94.94					
有重大疾病	30	2	6.67	28	93.33					
就业身份										
固定工	4515	75	1.66	4440	98.34					
转合同制工	464	4	.86	460	99.14					
合同制工	1032	10	.97	1022	99.03					
临时工	72			72	100.0					
农民工	35			35	100.0					
其他	129	6	4.65	123	95.35					
总计	6247	95	1.52	6152	98.48					

表8续2

	调查 人数	是		不是						
		人数	%	人数	%					
单位经济类型										
国有	4992	74	1.48	4918	98.52					
集体	841	11	1.31	830	98.69					
私营	9			9	100.0					
个体	6			6	100.0					
联营	26	2	7.69	24	92.31					
股份制	212	4	1.89	208	98.11					
外商投资	90	2	2.22	88	97.78					
其他	64	1	1.56	63	98.44					
参加工作时间										
49-54年	25	1	4.00	24	96.00					
55-59年	90	9	10.00	81	90.00					
60-64年	317	16	5.05	301	94.95					
65-69年	441	12	2.72	429	97.28					
70-74年	1062	22	2.07	1040	97.93					
75-79年	826	8	.97	818	99.03					
80-84年	1464	13	.89	1451	99.11					
85-89年	869	4	.46	865	99.54					
90-94年	1185	10	.84	1175	99.16					
技术等级或职称										
工人;试用工	115	2	1.74	113	98.26					
技术工人	1093	21	1.92	1072	98.08					
非技术工人	885	25	2.82	860	97.18					
技师	249	3	1.20	246	98.80					
技、干;初级	1910	8	.42	1902	99.58					
中级	827	6	.73	821	99.27					
高级	114	1	.88	113	99.12					
无职称	803	17	2.12	786	97.88					
家庭人口数										
1口人	68	1	1.47	67	98.53					
2口人	485	9	1.86	476	98.14					
3口人	3353	32	.95	3321	99.05					
4口人	1275	28	2.20	1247	97.80					
5口人	599	16	2.67	583	97.33					
6口人	248	4	1.61	244	98.39					
7口人	90	2	2.22	88	97.78					
8口人	53	1	1.89	52	98.11					
9口人	38	2	5.26	36	94.74					
本人平均月收入										
100元及以下	239	6	2.51	233	97.49					
101-200元	1190	21	1.76	1169	98.24					
201-300元	1654	18	1.09	1636	98.91					
301-400元	1303	27	2.07	1276	97.93					
401-500元	837	8	.96	829	99.04					
501-600元	350	4	1.14	346	98.86					
600元以上	622	8	1.29	614	98.71					
总计	6195	92	1.49	6103	98.51					

表9 您提前内退时的年龄

	调查	40岁及以下		41-45岁		46-50岁		51-55岁		56岁及以上	
	人数	人数	%	人数	%	人数	%	人数	%	人数	%
地 区											
天 津	3			3	100.0						
山 西	5	2	40.00			2	40.00	1	20.00		
内 蒙 古	2			1	50.00	1	50.00				
吉 林	1			1	100.0						
黑 龙 江	5	2	40.00	1	20.00	1	20.00	1	20.00		
上 海	3					3	100.0				
浙 江	1					1	100.0				
安 徽	3			1	33.33	2	66.67				
福 建	2			1	50.00	1	50.00				
江 西	15			7	46.67	8	53.33				
山 东	3			2	66.67	1	33.33				
河 南	5			2	40.00	3	60.00				
湖 北	7			2	28.57	3	42.86	2	28.57		
湖 南	2					2	100.0				
广 东	3			1	33.33	1	33.33			1	33.33
广 西	1					1	100.0				
海 南	2	1	50.00	1	50.00						
贵 州	3	1	33.33			2	66.67				
云 南	1	1	100.0								
西 藏	3	3	100.0								
陕 西	11			5	45.45	5	45.45	1	9.09		
甘 肃	5			3	60.00	2	40.00				
青 海	2					2	100.0				
宁 夏	1	1	100.0								
新 疆	2			1	50.00	1	50.00				
年 龄											
20岁及以下	3	1	33.33	1	33.33			1	33.33		
21-30岁	6	2	33.33	2	33.33	1	16.67			1	16.67
31-40岁	20	3	15.00	9	45.00	7	35.00	1	5.00		
41-50岁	41	5	12.20	17	41.46	19	46.34				
51岁及以上	21			3	14.29	15	71.43	3	14.29		
文化程度											
不识字或识字不多	9	3	33.33	4	44.44	2	22.22				
小学	24	1	4.17	9	37.50	14	58.33				
初中	26	5	19.23	8	30.77	12	46.15	1	3.85		
高中	16	2	12.50	9	56.25	4	25.00	1	6.25		
中技	1					1	100.0				
中专	13			2	15.38	8	61.54	2	15.38	1	7.69
大专(包括五大)	2					1	50.00	1	50.00		
总计	91	11	12.09	32	35.16	42	46.15	5	5.49	1	1.10

表9续1

	调查 人数	40岁及以下		41-45岁		46-50岁		51-55岁		56岁及以上	
		人数	%	人数	%	人数	%	人数	%	人数	%
职业											
企业:一线工人	19	3	15.79	10	52.63	6	31.58				
辅助工人	14	3	21.43	7	50.00	4	28.57				
服务人员	7	1	14.29	2	28.57	4	57.14				
技术人员	5			1	20.00	3	60.00	1	20.00		
一般管理干部	8	1	12.50	4	50.00	3	37.50				
中层管理干部	2					1	50.00	1	50.00		
事业:工人	15	2	13.33	5	33.33	7	46.67	1	6.67		
技术人员	8					6	75.00	2	25.00		
一般干部	2			1	50.00	1	50.00				
机关团体:工人	1					1	100.0				
技术人员	1									1	100.0
一般干部	1					1	100.0				
政治面貌											
中共党员	11			5	45.45	4	36.36	2	18.18		
共青团员	8	4	50.00	2	25.00			1	12.50	1	12.50
民主党派	1	1	100.0								
群众	70	6	8.57	24	34.29	38	54.29	2	2.86		
婚姻状况											
未婚	5	1	20.00	2	40.00			1	20.00	1	20.00
已婚	78	9	11.54	28	35.90	37	47.44	4	5.13		
离婚	3	1	33.33	1	33.33	1	33.33				
丧偶	5			1	20.00	4	80.00				
健康状况											
良好	21	3	14.29	9	42.86	7	33.33	1	4.76	1	4.76
一般	51	3	5.88	18	35.29	28	54.90	2	3.92		
体质较差	15	3	20.00	4	26.67	6	40.00	2	13.33		
有重大疾病	3	2	66.67			1	33.33				
就业身份											
固定工	72	8	11.11	24	33.33	35	48.61	4	5.56	1	1.39
转合同制工	4			2	50.00	1	25.00	1	25.00		
合同制工	9	2	22.22	3	33.33	4	44.44				
临时工	1					1	100.0				
农民工	1	1	100.0								
其他	3			2	66.67	1	33.33				
总计	90	11	12.22	31	34.44	42	46.67	5	5.56	1	1.11

表9续2

	调查 人数	40岁及以下		41-45岁		46-50岁		51-55岁		56岁及以上	
		人数	%	人数	%	人数	%	人数	%	人数	%
单位经济类型	76	10	13.16	27	35.53	35	46.05	3	3.95	1	1.32
国有	8	1	12.50	2	25.00	4	50.00	1	12.50		
集体	1							1	100.0		
私营	1			1	100.0						
联营	1					2	100.0				
股份制	2					1	50.00				
外商投资	2			1	50.00	1	50.00				
参加工作时间											
49-54年	2					2	100.0				
55-59年	10			1	10.00	7	70.00	2	20.00		
60-64年	14			4	28.57	10	71.43				
65-69年	15			6	40.00	8	53.33	1	6.67		
70-74年	24	7	29.17	12	50.00	5	20.83				
75-79年	4			1	25.00	3	75.00				
80-84年	13			6	46.15	6	46.15	1	7.69		
85-89年	2	1	50.00			1	50.00				
90-94年	6	2	33.33	2	33.33			1	16.67	1	16.67
技术等级或职称											
工人, 试用工	1			1	100.0						
技术工人	22	1	4.55	10	45.45	11	50.00				
非技术工人	24	2	8.33	11	45.83	10	41.67	1	4.17		
技师	3			1	33.33	2	66.67				
技、干: 初级	13			5	38.46	6	46.15	1	7.69	1	7.69
中级	5					3	60.00	2	40.00		
无职称	14	7	50.00	2	14.29	4	28.57	1	7.14		
家庭人口数											
1口人	2	1	50.00			1	50.00				
2口人	7	1	14.29	3	42.86	3	42.86				
3口人	32	3	9.38	12	37.50	15	46.88	2	6.25		
4口人	28	3	10.71	12	42.86	11	39.29	2	7.14		
5口人	10	1	10.00	2	20.00	7	70.00				
6口人	6			3	50.00	2	33.33	1	16.67		
7口人	2					1	50.00			1	50.00
8口人	1					1	100.0				
9口人	2	2	100.0								
本人平均月收入											
100元及以下	6	1	16.67	4	66.67	1	16.67				
101-200元	18	3	16.67	6	33.33	9	50.00				
201-300元	24	2	8.33	9	37.50	9	37.50	4	16.67		
301-400元	22	1	4.55	6	27.27	15	68.18				
401-500元	13	4	30.77	3	23.08	5	38.46			1	7.69
501-600元	2					2	100.0				
600元以上	4			3	75.00	1	25.00				
总计	89	11	12.36	31	34.83	42	47.19	4	4.49	1	1.12

表10 您内退后每月领取的退休金数

	调查 人数	50元及以下		51-100元		101-150元		151-200元		201-250元	
		人数	%	人数	%	人数	%	人数	%	人数	%
地 区											
天津	5	3	60.00			1	20.00	1	20.00		
河北	1	1	100.0								
山西	7	5	71.43	1	14.29						
内蒙古	4	2	50.00			1	25.00				
辽宁	1	1	100.0								
吉林	2	2	100.0								
黑龙江	11	2	18.18			1	9.09	2	18.18	5	45.45
上海	5										
江苏	1										
浙江	2	1	50.00					1	50.00		
安徽	7	3	42.86	1	14.29						
福建	3	1	33.33					1	33.33		
江西	15	1	6.67	1	6.67	3	20.00	3	20.00		
山东	3	1	33.33					1	33.33		
河南	6	2	33.33					1	16.67	1	16.67
湖北	7	2	28.57								
湖南	8	6	75.00							1	12.50
广东	2	1	50.00					1	50.00		
广西	3	2	66.67								
海南	2			1	50.00						
贵州	13	9	69.23					1	50.00		
西藏	4									4	30.77
陕西	8	1	12.50			1	12.50	3	37.50	1	12.50
甘肃	4	2	50.00								
青海	8	5	62.50					1	12.50	1	12.50
宁夏	2	1	50.00					1	50.00		
新疆	1			1	100.0						
年 龄											
20岁及以下	3			2	66.67					1	33.33
21-30岁	16	10	62.50			2	12.50	1	6.25	2	12.50
31-40岁	26	17	65.38					3	11.54	4	15.38
41-50岁	57	18	31.58	2	3.51	4	7.02	8	14.04	4	7.02
51岁及以上	33	9	27.27	1	3.03	1	3.03	5	15.15	2	6.06
文化程度											
不识字或识字不多	9	2	22.22	1	11.11	2	22.22	2	22.22		
小学	21	2	9.52	1	4.76	1	4.76	5	23.81	3	14.29
初中	42	17	40.48	1	2.38	1	2.38	2	4.76	7	16.67
高中	20	8	40.00	2	10.00	2	10.00	3	15.00		
中技	2									2	100.0
中专	22	9	40.91					4	18.18	1	4.55
大专(包括五大)	14	12	85.71					1	7.14		
大学本科	5	4	80.00			1	20.00				
总计	135	54	40.00	5	3.70	7	5.19	17	12.59	13	9.63

表10续1

	251-300元		300元以上							
	人数	%	人数	%						
地 区										
天 津										
河 北										
山 西	1	14.29								
内 蒙 古	1	25.00								
辽 宁										
吉 林	1	9.09								
黑 龙 江	1	9.09								
上 海	2	40.00	3	60.00						
江 苏	1	100.0								
浙 江										
安 徽			3	42.86						
福 建			1	33.33						
江 西	3	20.00	4	26.67						
山 东			1	33.33						
河 南			2	33.33						
湖 北	3	42.86	2	28.57						
湖 南	1	12.50								
广 东										
广 西			1	33.33						
海 南										
贵 州										
西 藏			4	100.0						
陕 西	1	12.50	1	12.50						
甘 肃			2	50.00						
青 海										
宁 夏	1	12.50								
新 疆										
年 龄										
20岁及以下										
21-30岁			1	6.25						
31-40岁	1	3.85	1	3.85						
41-50岁	6	10.53	15	26.32						
51岁及以上	8	24.24	7	21.21						
文 化 程 度										
不识字或识字不多			2	22.22						
小学	4	19.05	5	23.81						
初中	6	14.29	8	19.05						
高中	2	10.00	3	15.00						
中技										
中专	3	13.64	5	22.73						
大专(包括五大)			1	7.14						
大学本科										
总计	15	11.11	24	17.78						

表10续2

	调查 人数	50元及以下		51-100元		101-150元		151-200元		201-250元	
		人数	%	人数	%	人数	%	人数	%	人数	%
职业											
企业:一线工人	24	9	37.50	1	4.17	2	8.33	5	20.83	2	8.33
辅助工人	16	5	31.25	1	6.25			3	18.75	1	6.25
服务人员	10	3	30.00	1	10.00			2	20.00		
技术人员	8	3	37.50					3	37.50		
一般管理干部	13	6	46.15			2	15.38	2	15.38	1	7.69
中层管理干部	5	3	60.00								
事业:工人	17	2	11.76	1	5.88	2	11.76			6	35.29
技术人员	20	10	50.00			1	5.00			2	10.00
一般干部	3	2	66.67								
科级干部	2	2	100.0								
机关团体:工人	1										
技术人员	2	2	100.0								
一般干部	2	1	50.00								
科级干部	3	3	100.0								
政治面貌											
中共党员	32	19	59.38			1	3.13	4	12.50	1	3.13
共青团员	17	10	58.82	2	11.76			1	5.88	3	17.65
民主党派	1	1	100.0								
群众	85	24	28.24	3	3.53	6	7.06	12	14.12	9	10.59
婚姻状况											
未婚	7	4	57.14	2	28.57			1	14.29		
已婚	116	47	40.52	3	2.59	6	5.17	15	12.93	12	10.34
离婚	3							1	33.33	1	33.33
再婚	1										
丧偶	5					1	20.00				
健康状况											
良好	35	18	51.43			2	5.71	2	5.71	7	20.00
一般	74	29	39.19	2	2.70	3	4.05	12	16.22	6	8.11
体质较差	21	6	28.57	2	9.52	2	9.52	1	4.76		
有重大疾病	3			1	33.33			2	66.67		
就业身份											
固定工	104	38	36.54	4	3.85	6	5.77	11	10.58	12	11.54
转合同制工	10	4	40.00	1	10.00			2	20.00		
合同制工	13	8	61.54			1	7.69	2	15.38	1	7.69
其他	4	2	50.00					1	25.00		
总计	131	52	39.69	5	3.82	7	5.34	16	12.21	13	9.92

表10续3

	251-300元		300元以上							
	人数	%	人数	%						
职业										
企业:一线工人	1	4.17	4	16.67						
辅助工人	3	18.75	3	18.75						
服务人员	2	20.00	2	20.00						
技术人员			2	25.00						
一般管理干部	1	7.69	1	7.69						
中层管理干部	1	20.00	1	20.00						
事业:工人	2	11.76	4	23.53						
技术人员	4	20.00	3	15.00						
一般干部			1	33.33						
科级干部										
机关团体:工人			1	100.0						
技术人员										
一般干部	1	50.00								
科级干部										
政治面貌										
中共党员	3	9.38	4	12.50						
共青团员			1	5.88						
民主党派										
群众	12	14.12	19	22.35						
婚姻状况										
未婚										
已婚	13	11.21	20	17.24						
离婚			1	33.33						
再婚			1	100.0						
丧偶	2	40.00	2	40.00						
健康状况										
良好	3	8.57	3	8.57						
一般	8	10.81	14	18.92						
体质较差	3	14.29	7	33.33						
有重大疾病										
就业身份										
固定工	12	11.54	21	20.19						
转合同制工	2	20.00	1	10.00						
合同制工			1	7.69						
其他			1	25.00						
总计	14	10.69	24	18.32						

表10续4

	调查 人数	50元及以下		51-100元		101-150元		151-200元		201-250元	
		人数	%	人数	%	人数	%	人数	%	人数	%
单位经济类型											
国有	111	42	37.84	4	3.60	6	5.41	13	11.71	13	11.71
集体	12	8	66.67					3	25.00		
私营	1			1	100.0						
联营	2	1	50.00								
股份制	4	1	25.00			1	25.00				
外商投资	2							1	50.00		
其他	1	1	100.0								
参加工作时间											
49-54年	3							1	33.33		
55-59年	13	1	7.69					3	23.08	1	7.69
60-64年	25	10	40.00	1	4.00			2	8.00	1	4.00
65-69年	19	4	21.05	1	5.26	2	10.53	4	21.05	2	10.53
70-74年	29	13	44.83			1	3.45	4	13.79	4	13.79
75-79年	8	6	75.00			1	12.50	1	12.50		
80-84年	19	8	42.11	1	5.26	2	10.53	1	5.26	3	15.79
85-89年	6	3	50.00			1	16.67	1	16.67		
90-94年	11	7	63.64	2	18.18					2	18.18
技术等级或职称											
工人:试用工	3	1	33.33	1	33.33			1	33.33		
技术工人	34	10	29.41	1	2.94	2	5.88	5	14.71	5	14.71
非技术工人	22	3	13.64	2	9.09	2	9.09	4	18.18	4	18.18
技师	3	1	33.33					1	33.33		
技、干:初级	18	11	61.11			2	11.11	2	11.11		
中级	21	13	61.90			1	4.76			1	4.76
高级	1	1	100.0								
无职称	19	7	36.84	1	5.26			2	10.53	2	10.53
家庭人口数											
1口人	2	1	50.00								
2口人	11	4	36.36			1	9.09	1	9.09	4	36.36
3口人	48	25	52.08			1	2.08	6	12.50	6	12.50
4口人	35	13	37.14	1	2.86			3	8.57	1	2.86
5口人	23	6	26.09	1	4.35	3	13.04	3	13.04	2	8.70
6口人	9	3	33.33	1	11.11	2	22.22	3	33.33		
7口人	3	1	33.33	1	33.33			1	33.33		
8口人	1										
9口人	1			1	100.0						
本人平均月收入											
100元及以下	6	4	66.67	1	16.67	1	16.67				
101-200元	24	5	20.83	1	4.17	4	16.67	12	50.00	2	8.33
201-300元	30	12	40.00	1	3.33			3	10.00	5	16.67
301-400元	32	11	34.38			1	3.13			3	9.38
401-500元	23	12	52.17	1	4.35			1	4.35	2	8.70
501-600元	7	4	57.14			1	14.29				
600元以上	9	4	44.44					1	11.11	1	11.11
总计	131	52	39.69	4	3.05	7	5.34	17	12.98	13	9.92

表10续5

	251-300元		300元以上							
	人数	%	人数	%						
单位经济类型										
国有	13	11.71	20	18.02						
集体	1	8.33								
私营										
联营			1	50.00						
股份制	1	25.00	1	25.00						
外商投资			1	50.00						
其他										
参加工作时间										
49-54年	1	33.33	1	33.33						
55-59年	4	30.77	4	30.77						
60-64年	3	12.00	8	32.00						
65-69年	1	5.26	5	26.32						
70-74年	3	10.34	4	13.79						
75-79年										
80-84年	3	15.79	1	5.26						
85-89年			1	16.67						
90-94年										
技术等级或职称										
工人:试用工										
技术工人	3	8.82	8	23.53						
非技术工人	2	9.09	5	22.73						
技师			1	33.33						
技、干:初级	1	5.56	2	11.11						
中级	3	14.29	3	14.29						
高级										
无职称	4	21.05	3	15.79						
家庭人口数										
1口人			1	50.00						
2口人			1	9.09						
3口人	5	10.42	5	10.42						
4口人	9	25.71	8	22.86						
5口人	1	4.35	7	30.43						
6口人										
7口人										
8口人			1	100.0						
9口人										
本人平均月收入										
100元及以下										
101-200元										
201-300元	8	26.67	1	3.33						
301-400元	4	12.50	13	40.63						
401-500元	2	8.70	5	21.74						
501-600元			2	28.57						
600元以上			3	33.33						
总计	14	10.69	24	18.32						

表11 您所在单位是否有亏损、停产、半停产、破产情况

	调查 人数	是		否							
		人数	%	人数	%						
地 区											
北 京	272	76	27.94	196	72.06						
天 津	250	61	24.40	189	75.60						
河 北	376	131	34.84	245	65.16						
山 西	239	62	25.94	177	74.06						
内 蒙 古	261	77	29.50	184	70.50						
辽 宁	300	41	13.67	259	86.33						
吉 林	242	37	15.29	205	84.71						
黑 龙 江	347	103	29.68	244	70.32						
上 海	279	45	16.13	234	83.87						
江 苏	353	80	22.66	273	77.34						
浙 江	264	59	22.35	205	77.65						
安 徽	252	50	19.84	202	80.16						
福 建	343	60	17.49	283	82.51						
江 西	265	114	43.02	151	56.98						
山 东	335	57	17.01	278	82.99						
河 南	370	90	24.32	280	75.68						
湖 北	315	125	39.68	190	60.32						
湖 南	257	87	33.85	170	66.15						
广 东	268	61	22.76	207	77.24						
广 西	247	51	20.65	196	79.35						
海 南	212	23	10.85	189	89.15						
四 川	291	97	33.33	194	66.67						
贵 州	228	47	20.61	181	79.39						
云 南	216	48	22.22	168	77.78						
西 藏	173	26	15.03	147	84.97						
陕 西	250	131	52.40	119	47.60						
甘 肃	252	52	20.63	200	79.37						
青 海	210	41	19.52	169	80.48						
宁 夏	265	62	23.40	203	76.60						
新 疆	238	53	22.27	185	77.73						
年 龄											
20岁及以下	208	32	15.38	176	84.62						
21-30岁	2743	614	22.38	2129	77.62						
31-40岁	3111	835	26.84	2276	73.16						
41-50岁	1748	495	28.32	1253	71.68						
51岁及以上	353	68	19.26	285	80.74						
文化程度											
不识字或识字不多	80	37	46.25	43	53.75						
小学	317	111	35.02	206	64.98						
初中	2012	635	31.56	1377	68.44						
高中	2119	600	28.32	1519	71.68						
中技	293	79	26.96	214	73.04						
中专	1656	290	17.51	1366	82.49						
大专(包括五大)	1222	226	18.49	996	81.51						
大学本科	430	64	14.88	366	85.12						
研究生	20			20	100.0						
总计	8149	2042	25.06	6107	74.94						

表11续1

	调查 人数	是		否						
		人数	%	人数	%					
职业										
企业：一线工人	1380	469	33.99	911	66.01					
辅助工人	818	323	39.49	495	60.51					
服务人员	586	168	28.67	418	71.33					
技术人员	737	220	29.85	517	70.15					
一般管理干部	1190	401	33.70	789	66.30					
中层管理干部	303	109	35.97	194	64.03					
高层管理干部	21	5	23.81	16	76.19					
事业：工人	552	125	22.64	427	77.36					
技术人员	1422	117	8.23	1305	91.77					
一般干部	419	47	11.22	372	88.78					
科级干部	114	10	8.77	104	91.23					
处级干部	21	2	9.52	19	90.48					
机关团体：工人	70	7	10.00	63	90.00					
技术人员	101	9	8.91	92	91.09					
一般干部	253	9	3.56	244	96.44					
科级干部	74			74	100.0					
处级干部	15			15	100.0					
局级以上干部	4			4	100.0					
政治面貌										
中共党员	1704	367	21.54	1337	78.46					
共青团员	2073	461	22.24	1612	77.76					
民主党派	31	7	22.58	24	77.42					
群众	4266	1190	27.89	3076	72.11					
婚姻状况										
未婚	908	189	20.81	719	79.19					
已婚	6855	1755	25.60	5100	74.40					
离婚	110	33	30.00	77	70.00					
再婚	80	27	33.75	53	66.25					
丧偶	62	15	24.19	47	75.81					
分居	38	8	21.05	30	78.95					
健康状况										
良好	4038	886	21.94	3152	78.06					
一般	3613	993	27.48	2620	72.52					
体质较差	425	141	33.18	284	66.82					
有重大疾病	37	13	35.14	24	64.86					
就业身份										
固定工	5860	1449	24.73	4411	75.27					
转合同制工	603	175	29.02	428	70.98					
合同制工	1351	371	27.46	980	72.54					
临时工	89	10	11.24	79	88.76					
农民工	35	2	5.71	33	94.29					
其他	145	21	14.48	124	85.52					
总计	8083	2028	25.09	6055	74.91					

表11续2

	调查 人数	是		否							
		人数	%	人数	%						
单位经济类型											
国有	6485	1577	24.32	4908	75.68						
集体	1111	354	31.86	757	68.14						
私营	11	1	9.09	10	90.91						
个体	10	6	60.00	4	40.00						
联营	34	12	35.29	22	64.71						
股份制	263	56	21.29	207	78.71						
外商投资	111	23	20.72	88	79.28						
其他	60	4	6.67	56	93.33						
参加工作时间											
49-54年	28	7	25.00	21	75.00						
55-59年	86	23	26.74	63	73.26						
60-64年	372	83	22.31	289	77.69						
65-69年	567	151	26.63	416	73.37						
70-74年	1453	418	28.77	1035	71.23						
75-79年	1107	288	26.02	819	73.98						
80-84年	1921	506	26.34	1415	73.66						
85-89年	1111	272	24.48	839	75.52						
90-94年	1475	288	19.53	1187	80.47						
技术等级或职称											
工人:试用工	154	51	33.12	103	66.88						
技术工人	1491	470	31.52	1021	68.48						
非技术工人	1158	385	33.25	773	66.75						
技师	329	57	17.33	272	82.67						
技、干:初级	2429	544	22.40	1885	77.60						
中级	1018	161	15.82	857	84.18						
高级	129	16	12.40	113	87.60						
无职称	1016	253	24.90	763	75.10						
家庭人口数											
1口人	90	25	27.78	65	72.22						
2口人	625	151	24.16	474	75.84						
3口人	4393	1134	25.81	3259	74.19						
4口人	1621	430	26.53	1191	73.47						
5口人	754	171	22.68	583	77.32						
6口人	318	53	16.67	265	83.33						
7口人	105	20	19.05	85	80.95						
8口人	60	11	18.33	49	81.67						
9口人	39	10	25.64	29	74.36						
本人平均月收入											
100元及以下	307	135	43.97	172	56.03						
101-200元	1561	656	42.02	905	57.98						
201-300元	2128	677	31.81	1451	68.19						
301-400元	1660	293	17.65	1367	82.35						
401-500元	1111	120	10.80	991	89.20						
501-600元	445	28	6.29	417	93.71						
600元以上	767	83	10.82	684	89.18						
总计	7979	1992	24.97	5987	75.03						

表12 您内退后经济上受到的影响

	调查人数	减发工资		停发工资		不报销医疗费用		只能维持基本生活		生活十分困难	
		人数	%	人数	%	人数	%	人数	%	人数	%
地 区											
北 京	71	2	2.82	1	1.41	14	19.72	50	70.42	4	5.63
天 津	76	24	31.58	2	2.63	17	22.37	28	36.84	5	6.58
河 北	140	76	54.29	1	.71	20	14.29	38	27.14	5	3.57
山 西	85	14	16.47	6	7.06	13	15.29	29	34.12	23	27.06
内 蒙 古	118	7	5.93	13	11.02	20	16.95	70	59.32	8	6.78
辽 宁	104	5	4.81	4	3.85	32	30.77	63	60.58		
吉 林	73	8	10.96	3	4.11	22	30.14	39	53.42	1	1.37
黑 龙 江	153	31	20.26	23	15.03	32	20.92	55	35.95	12	7.84
上 海	75	12	16.00	3	4.00	4	5.33	51	68.00	5	6.67
江 苏	108	12	11.11	9	8.33	8	7.41	69	63.89	10	9.26
浙 江	66	13	19.70			1	1.52	49	74.24	3	4.55
安 徽	76	6	7.89	1	1.32	11	14.47	50	65.79	8	10.53
福 建	97	25	25.77			13	13.40	53	54.64	6	6.19
江 西	112	48	42.86			2	1.79	59	52.68	3	2.68
山 东	93	21	22.58			20	21.51	51	54.84	1	1.08
河 南	140	12	8.57	19	13.57	38	27.14	66	47.14	5	3.57
湖 北	170	31	18.24	4	2.35	19	11.18	92	54.12	24	14.12
湖 南	104	29	27.88	2	1.92	7	6.73	61	58.65	5	4.81
广 东	96	2	2.08	11	11.46	13	13.54	66	68.75	4	4.17
广 西	75	20	26.67	2	2.67	9	12.00	40	53.33	4	5.33
海 南	36	6	16.67			7	19.44	22	61.11	1	2.78
四 川	120	10	8.33	1	.83	9	7.50	74	61.67	26	21.67
贵 州	76	14	18.42			16	21.05	46	60.53		
云 南	58	3	5.17	1	1.72	3	5.17	46	79.31	5	8.62
西 藏	46	13	28.26	2	4.35	9	19.57	20	43.48	2	4.35
陕 西	156	16	10.26	3	1.92	20	12.82	105	67.31	12	7.69
甘 肃	106	17	16.04	4	3.77	13	12.26	67	63.21	5	4.72
青 海	85	28	32.94	3	3.53	11	12.94	42	49.41	1	1.18
宁 夏	91	16	17.58	1	1.10	26	28.57	46	50.55	2	2.20
新 疆	69	20	28.99	1	1.45	4	5.80	42	60.87	2	2.90
年 龄											
20岁及以下	42	8	19.05	2	4.76	3	7.14	27	64.29	2	4.76
21-30岁	876	153	17.47	48	5.48	100	11.42	504	57.53	71	8.11
31-40岁	1220	238	19.51	42	3.44	203	16.64	654	53.61	83	6.80
41-50岁	645	124	19.22	25	3.88	102	15.81	358	55.50	36	5.58
51岁及以上	87	18	20.69	3	3.45	24	27.59	42	48.28		
文 化 程 度											
不识字或识字不多	42	14	33.33	6	14.29			19	45.24	3	7.14
小学	134	32	23.88	7	5.22	14	10.45	74	55.22	7	5.22
初中	880	180	20.45	40	4.55	130	14.77	466	52.95	64	7.27
高中	830	132	15.90	34	4.10	120	14.46	465	56.02	79	9.52
中技	98	25	25.51	2	2.04	12	12.24	56	57.14	3	3.06
中专	450	78	17.33	14	3.11	82	18.22	258	57.33	18	4.00
大专(包括五大)	345	62	17.97	10	2.90	66	19.13	193	55.94	14	4.06
大学本科	88	18	20.45	6	6.82	9	10.23	53	60.23	2	2.27
总计	2867	541	18.87	119	4.15	433	15.10	1584	55.25	190	6.63

表12续1

	调查人数	减发工资		停发工资		不报销医疗费		只能维持基本生活		生活十分困难	
		人数	%	人数	%	人数	%	人数	%	人数	%
职业											
企业：一线工人	623	120	19.26	39	6.26	63	10.11	347	55.70	54	8.67
辅助工人	379	81	21.37	11	2.90	38	10.03	215	56.73	34	8.97
服务人员	260	41	15.77	4	1.54	43	16.54	147	56.54	25	9.62
技术人员	286	41	14.34	11	3.85	41	14.34	176	61.54	17	5.94
一般管理干部	489	80	16.36	13	2.66	77	15.75	290	59.30	29	5.93
中层管理干部	128	27	21.09	2	1.56	21	16.41	72	56.25	6	4.69
高层管理干部	5	1	20.00	1	20.00			2	40.00	1	20.00
事业：工人	177	50	28.25	20	11.30	17	9.60	85	48.02	5	2.82
技术人员	318	63	19.81	9	2.83	87	27.36	146	45.91	13	4.09
一般干部	67	15	22.39	3	4.48	17	25.37	29	43.28	3	4.48
科级干部	24	5	20.83	1	4.17	8	33.33	10	41.67		
处级干部	5					2	40.00	3	60.00		
机关团体：工人	8	2	25.00			1	12.50	5	62.50		
技术人员	25	3	12.00			3	12.00	17	68.00	2	8.00
一般干部	41	6	14.63	2	4.88	6	14.63	27	65.85		
科级干部	10			1	10.00	2	20.00	7	70.00		
处级干部	1			1	100.0						
政治面貌											
中共党员	538	102	18.96	16	2.97	102	18.96	296	55.02	22	4.09
共青团员	654	103	15.75	37	5.66	93	14.22	363	55.50	58	8.87
民主党派	10	2	20.00	1	10.00	2	20.00	5	50.00		
群众	1636	327	19.99	66	4.03	231	14.12	904	55.26	108	6.60
婚姻状况											
未婚	253	51	20.16	12	4.74	24	9.49	150	59.29	16	6.32
已婚	2460	458	18.62	103	4.19	390	15.85	1356	55.12	153	6.22
离婚	48	11	22.92	1	2.08	4	8.33	26	54.17	6	12.50
再婚	35	8	22.86	2	5.71	4	11.43	14	40.00	7	20.00
丧偶	23	2	8.70	1	4.35	1	4.35	15	65.22	4	17.39
分居	12	3	25.00	1	8.33	2	16.67	5	41.67	1	8.33
健康状况											
良好	1267	234	18.47	61	4.81	198	15.63	702	55.41	72	5.68
一般	1380	262	18.99	50	3.62	203	14.71	769	55.72	96	6.96
体质较差	186	38	20.43	8	4.30	20	10.75	101	54.30	19	10.22
有重大疾病	20	3	15.00			6	30.00	8	40.00	3	15.00
就业身份											
固定工	2032	407	20.03	81	3.99	310	15.26	1109	54.58	125	6.15
转合同制工	234	46	19.66	4	1.71	46	19.66	122	52.14	16	6.84
合同制工	501	71	14.17	30	5.99	60	11.98	294	58.68	46	9.18
临时工	23	5	21.74	3	13.04	4	17.39	11	47.83		
农民工	5	2	40.00	1	20.00			2	40.00		
其他	41	8	19.51	1	2.44	6	14.63	22	53.66	4	9.76
总计	2836	539	19.01	120	4.23	426	15.02	1560	55.01	191	6.73

表12续2

	调查人数	减发工资		停发工资		不报销医疗费用		只能维持基本生活		生活十分困难	
		人数	%	人数	%	人数	%	人数	%	人数	%
单位经济类型											
国有	2142	419	19.56	86	4.01	325	15.17	1199	55.98	113	5.28
集体	549	92	16.76	28	5.10	72	13.11	293	53.37	64	11.66
私营	1			1	100.0						
个体	9	1	11.11			1	11.11	2	22.22	5	55.56
联营	19	5	26.32	1	5.26	6	31.58	4	21.05	3	15.79
股份制	65	7	10.77	2	3.08	16	24.62	37	56.92	3	4.62
外商投资	33	15	45.45			2	6.06	16	48.48		
其他	20	1	5.00			2	10.00	14	70.00	3	15.00
参加工作时间											
49-54年	7	2	28.57			1	14.29	4	57.14		
55-59年	30	5	16.67	1	3.33	12	40.00	12	40.00		
60-64年	106	28	26.42	7	6.60	17	16.04	54	50.94		
65-69年	182	39	21.43	7	3.85	25	13.74	100	54.95	11	6.04
70-74年	564	94	16.67	17	3.01	97	17.20	319	56.56	37	6.56
75-79年	436	102	23.39	13	2.98	76	17.43	220	50.46	25	5.73
80-84年	730	128	17.53	27	3.70	114	15.62	402	55.07	59	8.08
85-89年	387	69	17.83	28	7.24	47	12.14	220	56.85	23	5.94
90-94年	413	72	17.43	18	4.36	40	9.69	248	60.05	35	8.47
技术等级或职称											
工人, 试用工	78	10	12.82	3	3.85	7	8.97	49	62.82	9	11.54
技术工人	621	140	22.54	29	4.67	71	11.43	342	55.07	39	6.28
非技术工人	486	102	20.99	29	5.97	64	13.17	266	54.73	25	5.14
技师	109	17	15.60			19	17.43	67	61.47	6	5.50
技、干: 初级	745	145	19.46	22	2.95	125	16.78	402	53.96	51	6.85
中级	262	44	16.79	13	4.96	64	24.43	128	48.85	13	4.96
高级	27	7	25.93	1	3.70	5	18.52	14	51.85		
无职称	353	61	17.28	14	3.97	48	13.60	197	55.81	33	9.35
家庭人口数											
1口人	33	7	21.21	1	3.03	3	9.09	17	51.52	5	15.15
2口人	199	35	17.59	9	4.52	23	11.56	115	57.79	17	8.54
3口人	1610	314	19.50	62	3.85	259	16.09	884	54.91	91	5.65
4口人	567	104	18.34	31	5.47	78	13.76	310	54.67	44	7.76
5口人	245	48	19.59	10	4.08	40	16.33	132	53.88	15	6.12
6口人	77	13	16.88	3	3.90	12	15.58	42	54.55	7	9.09
7口人	37	5	13.51	3	8.11	6	16.22	20	54.05	3	8.11
8口人	14	4	28.57					10	71.43		
9口人	14	3	21.43			4	28.57	5	35.71	2	14.29
本人平均月收入											
100元及以下	189	48	25.40	15	7.94	20	10.58	74	39.15	32	16.93
101-200元	877	169	19.27	35	3.99	109	12.43	482	54.96	82	9.35
201-300元	910	164	18.02	25	2.75	152	16.70	528	58.02	41	4.51
301-400元	414	88	21.26	10	2.42	74	17.87	231	55.80	11	2.66
401-500元	199	33	16.58	5	2.51	35	17.59	122	61.31	4	2.01
501-600元	59	7	11.86	3	5.08	9	15.25	40	67.80		
600元以上	127	24	18.90	4	3.15	23	18.11	69	54.33	7	5.51
总计	2775	533	19.21	97	3.50	422	15.21	1546	55.71	177	6.38

表13 您夫妻双方是否都在亏损、停产、半停产、破产企业

	调查 人数	是		一方是		都不是					
		人数	%	人数	%	人数	%				
地 区											
北 京	258	39	15.12	39	15.12	180	69.77				
天 津	258	25	9.69	77	29.84	156	60.47				
河 北	335	57	17.01	80	23.88	198	59.10				
山 西	229	37	16.16	40	17.47	152	66.38				
内 蒙 古	235	34	14.47	61	25.96	140	59.57				
辽 宁	299	27	9.03	50	16.72	222	74.25				
吉 林	211	14	6.64	50	23.70	147	69.67				
黑 龙 江	332	77	23.19	70	21.08	185	55.72				
上 海	286	24	8.39	45	15.73	217	75.87				
江 苏	310	39	12.58	61	19.68	210	67.74				
浙 江	252	21	8.33	49	19.44	182	72.22				
安 徽	237	28	11.81	39	16.46	170	71.73				
福 建	293	21	7.17	50	17.06	222	75.77				
江 西	250	67	26.80	53	21.20	130	52.00				
山 东	327	20	6.12	53	16.21	254	77.68				
河 南	324	27	8.33	80	24.69	217	66.98				
湖 北	333	81	24.32	67	20.12	185	55.56				
湖 南	253	53	20.95	46	18.18	154	60.87				
广 东	260	25	9.62	43	16.54	192	73.85				
广 西	228	29	12.72	47	20.61	152	66.67				
海 南	204	9	4.41	25	12.25	170	83.33				
四 川	299	43	14.38	80	26.76	176	58.86				
贵 州	229	30	13.10	25	10.92	174	75.98				
云 南	211	23	10.90	28	13.27	160	75.83				
西 藏	180	10	5.56	19	10.56	151	83.89				
陕 西	240	85	35.42	55	22.92	100	41.67				
甘 肃	225	20	8.89	44	19.56	161	71.56				
青 海	221	28	12.67	38	17.19	155	70.14				
宁 夏	260	27	10.38	47	18.08	186	71.54				
新 疆	223	33	14.80	28	12.56	162	72.65				
年 龄											
20岁及以下	49	5	10.20	10	20.41	34	69.39				
21-30岁	2237	259	11.58	406	18.15	1572	70.27				
31-40岁	3288	447	13.59	672	20.44	2169	65.97				
41-50岁	1844	291	15.78	365	19.79	1188	64.43				
51岁及以上	376	48	12.77	35	9.31	293	77.93				
文 化 程 度											
不识字或识字不多	84	22	26.19	21	25.00	41	48.81				
小学	308	64	20.78	70	22.73	174	56.49				
初中	1984	339	17.09	455	22.93	1190	59.98				
高中	2054	312	15.19	426	20.74	1316	64.07				
中技	205	27	13.17	42	20.49	136	66.34				
中专	1556	155	9.96	235	15.10	1166	74.94				
大专(包括五大)	1167	104	8.91	182	15.60	881	75.49				
大学本科	413	28	6.78	55	13.32	330	79.90				
研究生	16			1	6.25	15	93.75				
总计	7787	1051	13.50	1487	19.10	5249	67.41				

表13续1

	调查 人数	是		一方是		都不是					
		人数	%	人数	%	人数	%				
职业											
企业:一线工人	1267	227	17.92	299	23.60	741	58.48				
辅助工人	745	169	22.68	165	22.15	411	55.17				
服务人员	570	78	13.68	143	25.09	349	61.23				
技术人员	649	102	15.72	142	21.88	405	62.40				
一般管理干部	1151	193	16.77	263	22.85	695	60.38				
中层管理干部	308	56	18.18	79	25.65	173	56.17				
高层管理干部	21	5	23.81	3	14.29	13	61.90				
事业:工人	533	80	15.01	90	16.89	363	68.11				
技术人员	1370	81	5.91	159	11.61	1130	82.48				
一般干部	405	23	5.68	58	14.32	324	80.00				
科级干部	130	8	6.15	9	6.92	113	86.92				
处级干部	26			2	7.69	24	92.31				
局级以上干部	1					1	100.0				
机关团体:工人	68	6	8.82	7	10.29	55	80.88				
技术人员	111	8	7.21	9	8.11	94	84.68				
一般干部	267	5	1.87	31	11.61	231	86.52				
科级干部	92			9	9.78	83	90.22				
处级干部	17			1	5.88	16	94.12				
局级以上干部	4			1	25.00	3	75.00				
政治面貌											
中共党员	1828	203	11.11	321	17.56	1304	71.33				
共青团员	1523	162	10.64	305	20.03	1056	69.34				
民主党派	35	5	14.29	6	17.14	24	68.57				
群众	4325	669	15.47	843	19.49	2813	65.04				
婚姻状况											
未婚	195	19	9.74	34	17.44	142	72.82				
已婚	7261	992	13.66	1386	19.09	4883	67.25				
离婚	57	9	15.79	10	17.54	38	66.67				
再婚	85	12	14.12	23	27.06	50	58.82				
丧偶	52	8	15.38	6	11.54	38	73.08				
分居	41	1	2.44	13	31.71	27	65.85				
健康状况											
良好	3646	443	12.15	628	17.22	2575	70.63				
一般	3636	513	14.11	746	20.52	2377	65.37				
体质较差	424	84	19.81	88	20.75	252	59.43				
有重大疾病	42	8	19.05	14	33.33	20	47.62				
就业身份											
固定工	5782	790	13.66	1074	18.57	3918	67.76				
转合同制工	593	78	13.15	128	21.59	387	65.26				
合同制工	1095	157	14.34	244	22.28	694	63.38				
临时工	64	5	7.81	7	10.94	52	81.25				
农民工	33			3	9.09	30	90.91				
其他	135	11	8.15	18	13.33	106	78.52				
总计	7702	1041	13.52	1474	19.14	5187	67.35				

表13续2

	调查 人数	是		一方是		都不是					
		人数	%	人数	%	人数	%				
单位经济类型											
国有	6210	846	13.62	1101	17.73	4263	68.65				
集体	1010	164	16.24	279	27.62	567	56.14				
私营	10			1	10.00	9	90.00				
个体	10	2	20.00	2	20.00	6	60.00				
联营	29	3	10.34	11	37.93	15	51.72				
股份制	225	20	8.89	49	21.78	156	69.33				
外商投资	107	5	4.67	21	19.63	81	75.70				
其他	79	4	5.06	10	12.66	65	82.28				
参加工作时间											
49-54年	26	6	23.08	1	3.85	19	73.08				
55-59年	91	17	18.68	15	16.48	59	64.84				
60-64年	392	64	16.33	36	9.18	292	74.49				
65-69年	609	88	14.45	108	17.73	413	67.82				
70-74年	1535	229	14.92	323	21.04	983	64.04				
75-79年	1162	164	14.11	242	20.83	756	65.06				
80-84年	1994	267	13.39	385	19.31	1342	67.30				
85-89年	1076	126	11.71	211	19.61	739	68.68				
90-94年	859	85	9.90	154	17.93	620	72.18				
技术等级或职称											
工人:试用工	122	23	18.85	22	18.03	77	63.11				
技术工人	1352	233	17.23	302	22.34	817	60.43				
非技术工人	1087	201	18.49	244	22.45	642	59.06				
技师	307	25	8.14	58	18.89	224	72.96				
技、干:初级	2342	286	12.21	433	18.49	1623	69.30				
中级	1073	99	9.23	142	13.23	832	77.54				
高级	129	8	6.20	13	10.08	108	83.72				
无职称	920	116	12.61	179	19.46	625	67.93				
家庭人口数											
1口人	36	3	8.33	7	19.44	26	72.22				
2口人	603	74	12.27	104	17.25	425	70.48				
3口人	4549	616	13.54	905	19.89	3028	66.56				
4口人	1495	205	13.71	293	19.60	997	66.69				
5口人	605	78	12.89	116	19.17	411	67.93				
6口人	225	32	14.22	24	10.67	169	75.11				
7口人	62	13	20.97	4	6.45	45	72.58				
8口人	49	4	8.16	6	12.24	39	79.59				
9口人	31	2	6.45	6	19.35	23	74.19				
本人平均月收入											
100元及以下	262	77	29.39	79	30.15	106	40.46				
101-200元	1415	332	23.46	387	27.35	696	49.19				
201-300元	1972	338	17.14	447	22.67	1187	60.19				
301-400元	1638	157	9.58	269	16.42	1212	73.99				
401-500元	1109	67	6.04	126	11.36	916	82.60				
501-600元	451	16	3.55	48	10.64	387	85.81				
600元以上	770	36	4.68	90	11.69	644	83.64				
总计	7617	1023	13.43	1446	18.98	5148	67.59				

表14 您对企业亏损、停产、半停产、破产的看法和打算

	调查人数	理解, 有承受心理准备		不理解, 承受不了		靠企业安置		自谋出路		提前退休	
		人数	%	人数	%	人数	%	人数	%	人数	%
地区											
北京	185	58	31.35	35	18.92	50	27.03	30	16.22	12	6.49
天津	211	51	24.17	60	28.44	46	21.80	39	18.48	15	7.11
河北	289	57	19.72	51	17.65	80	27.68	80	27.68	21	7.27
山西	174	74	42.53	24	13.79	32	18.39	38	21.84	6	3.45
内蒙古	208	74	35.58	34	16.35	62	29.81	35	16.83	3	1.44
辽宁	198	64	32.32	54	27.27	24	12.12	50	25.25	6	3.03
吉林	175	81	46.29	27	15.43	25	14.29	42	24.00		
黑龙江	259	95	36.68	78	30.12	40	15.44	42	16.22	4	1.54
上海	213	74	34.74	32	15.02	56	26.29	33	15.49	18	8.45
江苏	280	86	30.71	51	18.21	52	18.57	70	25.00	21	7.50
浙江	183	71	38.80	14	7.65	33	18.03	40	21.86	25	13.66
安徽	168	55	32.74	41	24.40	27	16.07	40	23.81	5	2.98
福建	243	65	26.75	37	15.23	36	14.81	78	32.10	27	11.11
江西	186	56	30.11	27	14.52	59	31.72	38	20.43	6	3.23
山东	211	97	45.97	21	9.95	57	27.01	28	13.27	8	3.79
河南	296	94	31.76	53	17.91	79	26.69	62	20.95	8	2.70
湖北	274	112	40.88	63	22.99	53	19.34	36	13.14	10	3.65
湖南	182	76	41.76	26	14.29	41	22.53	31	17.03	8	4.40
广东	210	47	22.38	11	5.24	69	32.86	66	31.43	17	8.10
广西	201	72	35.82	20	9.95	51	25.37	46	22.89	12	5.97
海南	160	74	46.25	10	6.25	20	12.50	54	33.75	2	1.25
四川	234	91	38.89	50	21.37	28	11.97	57	24.36	8	3.42
贵州	164	68	41.46	18	10.98	31	18.90	34	20.73	13	7.93
云南	164	75	45.73	13	7.93	30	18.29	30	18.29	16	9.76
西藏	107	37	34.58	13	12.15	17	15.89	33	30.84	7	6.54
陕西	206	46	22.33	53	25.73	56	27.18	43	20.87	8	3.88
甘肃	167	71	42.51	22	13.17	33	19.76	32	19.16	9	5.39
青海	162	59	36.42	38	23.46	31	19.14	29	17.90	5	3.09
宁夏	179	49	27.37	22	12.29	59	32.96	42	23.46	7	3.91
新疆	181	65	35.91	32	17.68	22	12.15	53	29.28	9	4.97
年龄											
20岁及以下	154	64	41.56	8	5.19	29	18.83	53	34.42		
21-30岁	2099	757	36.06	264	12.58	380	18.10	680	32.40	18	0.86
31-40岁	2350	771	32.81	478	20.34	551	23.45	451	19.19	99	4.21
41-50岁	1266	415	32.78	238	18.80	304	24.01	131	10.35	178	14.06
51岁及以上	196	87	44.39	41	20.92	32	16.33	15	7.65	21	10.71
文化程度											
不识字或识字不多	67	18	26.87	19	28.36	20	29.85	8	11.94	2	2.99
小学	254	72	28.35	48	18.90	68	26.77	37	14.57	29	11.42
初中	1549	468	30.21	313	20.21	453	29.24	213	13.75	102	6.58
高中	1651	555	33.62	289	17.50	381	23.08	347	21.02	79	4.78
中技	239	76	31.80	29	12.13	69	28.87	61	25.52	4	1.67
中专	1102	438	39.75	172	15.61	168	15.25	275	24.95	49	4.45
大专(包括五大)	889	364	40.94	118	13.27	116	13.05	251	28.23	40	4.50
大学本科	296	94	31.76	40	13.51	20	6.76	131	44.26	11	3.72
研究生	12	6	50.00	1	8.33	1	8.33	4	33.33		
总计	6059	2091	34.51	1029	16.98	1296	21.39	1327	21.90	316	5.22

表14续1

	调查人数	理解, 有承受心理准备		不理解, 承受不了		靠企业安置		自谋出路		提前退休	
		人数	%	人数	%	人数	%	人数	%	人数	%
职业											
企业: 一线工人	1165	292	25.06	228	19.57	358	30.73	225	19.31	62	5.32
辅助工人	686	228	33.24	115	16.76	200	29.15	106	15.45	37	5.39
服务人员	458	121	26.42	94	20.52	134	29.26	86	18.78	23	5.02
技术人员	612	221	36.11	92	15.03	121	19.77	156	25.49	22	3.59
一般管理干部	996	364	36.55	172	17.27	217	21.79	170	17.07	73	7.33
中层管理干部	246	92	37.40	41	16.67	49	19.92	37	15.04	27	10.98
高层管理干部	11	7	63.64	3	27.27	1	9.09				
事业: 工人	374	148	39.57	76	20.32	57	15.24	80	21.39	13	3.48
技术人员	801	333	41.57	118	14.73	77	9.61	250	31.21	23	2.87
一般干部	280	101	36.07	36	12.86	32	11.43	97	34.64	14	5.00
科级干部	80	38	47.50	10	12.50	6	7.50	21	26.25	5	6.25
处级干部	12	5	41.67	2	16.67	1	8.33	3	25.00	1	8.33
机关团体: 工人	46	14	30.43	6	13.04	10	21.74	13	28.26	3	6.52
技术人员	61	29	47.54	8	13.11	4	6.56	16	26.23	4	6.56
一般干部	126	53	42.06	16	12.70	11	8.73	42	33.33	4	3.17
科级干部	49	21	42.86	5	10.20	5	10.20	16	32.65	2	4.08
处级干部	6	4	66.67			1	16.67	1	16.67		
局级以上干部	2	1	50.00					1	50.00		
政治面貌											
中共党员	1196	467	39.05	227	18.98	206	17.22	222	18.56	74	6.19
共青团员	1553	589	37.93	197	12.69	258	16.61	495	31.87	14	.90
民主党派	20	7	35.00	4	20.00	3	15.00	5	25.00	1	5.00
群众	3233	999	30.90	587	18.16	822	25.43	600	18.56	225	6.96
婚姻状况											
未婚	674	239	35.46	58	8.61	125	18.55	243	36.05	9	1.34
已婚	5115	1757	34.35	917	17.93	1111	21.72	1039	20.31	291	5.69
离婚	68	22	32.35	15	22.06	12	17.65	16	23.53	3	4.41
再婚	61	17	27.87	15	24.59	15	24.59	11	18.03	3	4.92
丧偶	47	18	38.30	7	14.89	10	21.28	7	14.89	5	10.64
分居	23	9	39.13	2	8.70	3	13.04	7	30.43	2	8.70
健康状况											
良好	2932	1123	38.30	426	14.53	560	19.10	733	25.00	90	3.07
一般	2729	854	31.29	514	18.83	642	23.53	524	19.20	195	7.15
体质较差	338	98	28.99	68	20.12	81	23.96	64	18.93	27	7.99
有重大疾病	29	7	24.14	10	34.48	7	24.14	2	6.90	3	10.34
就业身份											
固定工	4182	1461	34.94	760	18.17	861	20.59	855	20.44	245	5.86
转合同制工	507	151	29.78	78	15.38	137	27.02	100	19.72	41	8.09
合同制工	1119	377	33.69	157	14.03	271	24.22	293	26.18	21	1.88
临时工	75	32	42.67	6	8.00	9	12.00	28	37.33		
农民工	22	7	31.82	4	18.18	3	13.64	8	36.36		
其他	100	39	39.00	10	10.00	13	13.00	31	31.00	7	7.00
总计	6005	2067	34.42	1015	16.90	1294	21.55	1315	21.90	314	5.23

表14续2

	调查人数	理解, 有承受心理准备		不理解, 承受不了		靠企业安置		自谋出路		提前退休	
		人数	%	人数	%	人数	%	人数	%	人数	%
单位经济类型											
国有	4667	1712	36.68	767	16.43	971	20.81	1000	21.43	217	4.65
集体	931	238	25.56	195	20.95	229	24.60	204	21.91	65	6.98
私营	10	3	30.00			4	40.00	3	30.00		
个体	10	1	10.00	3	30.00			6	60.00		
联营	31	15	48.39	4	12.90	7	22.58	2	6.45	3	9.68
股份制	217	62	28.57	34	15.67	54	24.88	57	26.27	10	4.61
外商投资	102	21	20.59	18	17.65	19	18.63	28	27.45	16	15.69
其他	45	16	35.56	6	13.33	4	8.89	18	40.00	1	2.22
参加工作时间											
49-54年	16	10	62.50	1	6.25	4	25.00			1	6.25
55-59年	51	25	49.02	10	19.61	12	23.53	3	5.88	1	1.96
60-64年	232	88	37.93	47	20.26	37	15.95	21	9.05	39	16.81
65-69年	403	154	38.21	74	18.36	90	22.33	27	6.70	58	14.39
70-74年	1049	333	31.74	214	20.40	257	24.50	138	13.16	107	10.20
75-79年	806	282	34.99	157	19.48	188	23.33	138	17.12	41	5.09
80-84年	1483	473	31.89	266	17.94	344	23.20	344	23.20	56	3.78
85-89年	857	297	34.66	150	17.50	153	17.85	251	29.29	6	.70
90-94年	1132	420	37.10	104	9.19	204	18.02	397	35.07	7	.62
技术等级或职称											
工人: 试用工	119	34	28.57	15	12.61	34	28.57	30	25.21	6	5.04
技术工人	1216	385	31.66	227	18.67	306	25.16	250	20.56	48	3.95
非技术工人	926	270	29.16	180	19.44	279	30.13	151	16.31	46	4.97
技师	246	97	39.43	51	20.73	29	11.79	60	24.39	9	3.66
技、干: 初级	1751	676	38.61	251	14.33	294	16.79	443	25.30	87	4.97
中级	678	269	39.68	111	16.37	93	13.72	155	22.86	50	7.37
高级	66	34	51.52	8	12.12	3	4.55	14	21.21	7	10.61
无职称	746	228	30.56	116	15.55	181	24.26	181	24.26	40	5.36
家庭人口数											
1口人	67	24	35.82	9	13.43	16	23.88	15	22.39	3	4.48
2口人	472	175	37.08	69	14.62	90	19.07	126	26.69	12	2.54
3口人	3344	1122	33.55	623	18.63	737	22.04	701	20.96	161	4.81
4口人	1151	386	33.54	193	16.77	265	23.02	219	19.03	88	7.65
5口人	555	208	37.48	74	13.33	112	20.18	137	24.68	24	4.32
6口人	204	75	36.76	24	11.76	35	17.16	59	28.92	11	5.39
7口人	72	25	34.72	7	9.72	13	18.06	21	29.17	6	8.33
8口人	35	21	60.00	4	11.43	3	8.57	5	14.29	2	5.71
9口人	41	13	31.71	3	7.32	8	19.51	14	34.15	3	7.32
本人平均月收入											
100元及以下	265	84	31.70	63	23.77	76	28.68	37	13.96	5	1.89
101-200元	1315	371	28.21	294	22.36	352	26.77	246	18.71	52	3.95
201-300元	1651	575	34.83	298	18.05	360	21.80	329	19.93	89	5.39
301-400元	1157	409	35.35	197	17.03	217	18.76	263	22.73	71	6.14
401-500元	723	294	40.66	76	10.51	125	17.29	197	27.25	31	4.29
501-600元	301	107	35.55	33	10.96	51	16.94	87	28.90	23	7.64
600元以上	520	207	39.81	46	8.85	91	17.50	137	26.35	39	7.50
总计	5932	2047	34.51	1007	16.98	1272	21.44	1296	21.85	310	5.23

表15 因为女性，您在本单位受到过何种歧视

	调查 人数	没有受到过		不同工同酬		评职称难		提拔难		无分房权	
		人数	%	人数	%	人数	%	人数	%	人数	%
地 区											
北 京	257	211	82.10	4	1.56	4	1.56			10	3.89
天 津	236	174	73.73	7	2.97	4	1.69	9	3.81	19	8.05
河 北	381	299	78.48	17	4.46	13	3.41	8	2.10	21	5.51
山 西	244	179	73.36	19	7.79	5	2.05	7	2.87	6	2.46
内 蒙 古	258	188	72.87	10	3.88	10	3.88	9	3.49	13	5.04
辽 宁	284	194	68.31	7	2.46	10	3.52	9	3.17	43	15.14
吉 林	225	134	59.56	6	2.67	15	6.67	8	3.56	49	21.78
黑 龙 江	339	237	69.91	3	.88	16	4.72	7	2.06	58	17.11
上 海	264	217	82.20	6	2.27	5	1.89	6	2.27	7	2.65
江 苏	339	245	72.27	19	5.60	11	3.24	11	3.24	27	7.96
浙 江	261	213	81.61	5	1.92	3	1.15	11	4.21	11	4.21
安 徽	262	195	74.43	1	.38	7	2.67	10	3.82	13	4.96
福 建	332	227	68.37	5	1.51	18	5.42	26	7.83	8	2.41
江 西	271	245	90.41	4	1.48	3	1.11	2	.74	2	.74
山 东	348	268	77.01	5	1.44	11	3.16	14	4.02	25	7.18
河 南	378	321	84.92	6	1.59	9	2.38	9	2.38	3	.79
湖 北	356	261	73.31	17	4.78	20	5.62	7	1.97	20	5.62
湖 南	271	175	64.58	12	4.43	19	7.01	17	6.27	21	7.75
湖 广	287	182	63.41	8	2.79	10	3.48	15	5.23	52	18.12
广 东	248	179	72.18	9	3.63	8	3.23	2	.81	10	4.03
广 西	224	157	70.09			8	3.57	13	5.80	17	7.59
海 南	320	209	65.31	8	2.50	25	7.81	11	3.44	13	4.06
四 川	245	186	75.92	7	2.86	12	4.90	13	5.31	8	3.27
贵 州	248	172	69.35	3	1.21	15	6.05	5	2.02	8	3.23
云 南	192	144	75.00	3	1.56	14	7.29	2	1.04	2	1.04
西 藏	258	170	65.89	7	2.71	18	6.98	15	5.81	7	2.71
陕 西	254	152	59.84	3	1.18	11	4.33	5	1.97	52	20.47
甘 肃	233	156	66.95	7	3.00	5	2.15	6	2.58	14	6.01
青 海	255	179	70.20	1	.39	13	5.10	10	3.92	27	10.59
宁 夏	240	150	62.50	3	1.25	10	4.17	12	5.00	36	15.00
新 疆											
年 龄											
20岁及以下	206	169	82.04	3	1.46	1	.49	3	1.46	10	4.85
21-30岁	2816	1969	69.92	89	3.16	78	2.77	108	3.84	230	8.17
31-40岁	3173	2238	70.53	81	2.55	143	4.51	113	3.56	246	7.75
41-50岁	1747	1353	77.45	33	1.89	86	4.92	49	2.80	95	5.44
51岁及以上	361	286	79.22	6	1.66	23	6.37	6	1.66	19	5.26
文 化 程 度											
不识字或识字不多	85	72	84.71	4	4.71	1	1.18			4	4.71
小学	309	262	84.79	4	1.29			5	1.62	17	5.50
初中	1969	1575	79.99	53	2.69	37	1.88	35	1.78	102	5.18
高中	2126	1529	71.92	76	3.57	67	3.15	54	2.54	178	8.37
中技	288	197	68.40	13	4.51	6	2.08	9	3.13	28	9.72
中专	1750	1231	70.34	38	2.17	113	6.46	66	3.77	108	6.17
大专(包括五大)	1286	838	65.16	16	1.24	73	5.68	77	5.99	111	8.63
大学本科	458	283	61.79	8	1.75	35	7.64	33	7.21	49	10.70
研究生	18	15	83.33							1	5.56
总计	8289	6002	72.41	212	2.56	332	4.01	279	3.37	598	7.21

表15续1

	脱产学习培训 机会少		参加社会活动 少		入党入团难		其他				
	人数	%	人数	%	人数	%	人数	%			
地 区											
北 京	11	4.28	10	3.89	3	1.17	4	1.56			
天 津	9	3.81	4	1.69	2	.85	8	3.39			
河 北	14	3.67	3	.79			6	1.57			
山 西	10	4.10	6	2.46	2	.82	10	4.10			
内 蒙 古	14	5.43	5	1.94	4	1.55	5	1.94			
辽 宁	8	2.82	2	.70	1	.35	10	3.52			
吉 林	12	5.33			1	.44					
黑 龙 江	6	1.77	5	1.47	2	.59	5	1.47			
上 海	9	3.41	5	1.89			9	3.41			
江 苏	16	4.72	6	1.77	1	.29	3	.88			
浙 江	3	1.15	4	1.53	1	.38	10	3.83			
安 徽	18	6.87	7	2.67	6	2.29	5	1.91			
福 建	24	7.23	11	3.31			13	3.92			
江 西	11	4.06	1	.37	1	.37	2	.74			
山 东	9	2.59	9	2.59			7	2.01			
河 南	15	3.97	10	2.65	1	.26	4	1.06			
湖 北	15	4.21	6	1.69	3	.84	7	1.97			
湖 南	17	6.27	4	1.48	2	.74	4	1.48			
广 东	9	3.14	6	2.09	2	.70	3	1.05			
广 西	20	8.06	7	2.82	1	.40	12	4.84			
海 南	18	8.04			4	1.79	7	3.13			
四 川	27	8.44	9	2.81	5	1.56	13	4.06			
贵 州	13	5.31					6	2.45			
云 南	30	12.10	6	2.42			9	3.63			
西 藏	18	9.38	5	2.60	1	.52	3	1.56			
陕 西	23	8.91	6	2.33	1	.39	11	4.26			
甘 肃	17	6.69	6	2.36	1	.39	7	2.76			
青 海	21	9.01	9	3.86	2	.86	13	5.58			
宁 夏	11	4.31	9	3.53	1	.39	4	1.57			
新 疆	17	7.08	3	1.25	2	.83	7	2.92			
年 龄											
20岁及以下	9	4.37	2	.97			9	4.37			
21-30岁	174	6.18	70	2.49	13	.46	85	3.02			
31-40岁	190	5.99	66	2.08	23	.72	73	2.30			
41-50岁	62	3.55	21	1.20	13	.74	35	2.00			
51岁及以上	10	2.77	5	1.39	1	.28	5	1.39			
文 化 程 度											
不识字或识字不多			1	1.18	1	1.18	2	2.35			
小学	10	3.24	6	1.94			5	1.62			
初中	94	4.77	35	1.78	9	.46	29	1.47			
高中	125	5.88	37	1.74	9	.42	51	2.40			
中技	17	5.90	6	2.08	2	.69	10	3.47			
中专	115	6.57	36	2.06	9	.51	34	1.94			
大专(包括五大)	65	5.05	32	2.49	16	1.24	58	4.51			
大学本科	18	3.93	11	2.40	4	.87	17	3.71			
研究生	1	5.56					1	5.56			
总计	445	5.37	164	1.98	50	.60	207	2.50			

表15续2

	调查		没有受到过		不同工同酬		评职称难		提拔难		无分房权	
	人数	人数	%	人数	%	人数	%	人数	%	人数	%	
职业												
企业:一线工人	1352	1055	78.03	52	3.85	15	1.11	29	2.14	78	5.77	
辅助工人	790	586	74.18	25	3.16	14	1.77	17	2.15	66	8.35	
服务人员	557	416	74.69	15	2.69	8	1.44	13	2.33	54	9.69	
技术人员	732	472	64.48	16	2.19	50	6.83	38	5.19	72	9.84	
一般管理干部	1164	830	71.31	31	2.66	51	4.38	53	4.55	89	7.65	
中层管理干部	303	227	74.92	5	1.65	12	3.96	12	3.96	22	7.26	
高层管理干部	18	18	100.0									
事业:工人	585	434	74.19	19	3.25	16	2.74	5	.85	45	7.69	
技术人员	1528	1051	68.78	32	2.09	120	7.85	43	2.81	98	6.41	
一般干部	446	324	72.65	6	1.35	21	4.71	16	3.59	39	8.74	
科级干部	123	95	77.24	1	.81	5	4.07	4	3.25	10	8.13	
处级干部	24	16	66.67			2	8.33	1	4.17	1	4.17	
局级以上干部	1	1	100.0									
机关团体:工人	81	57	70.37	5	6.17			2	2.47	4	4.94	
技术人员	116	76	65.52	2	1.72	7	6.03	1	.86	8	6.90	
一般干部	295	209	70.85	1	.34	6	2.03	31	10.51	6	2.03	
科级干部	96	70	72.92			3	3.13	12	12.50	3	3.13	
处级干部	17	15	88.24									
局级以上干部	4	4	100.0									
政治面貌												
中共党员	1786	1311	73.40	30	1.68	80	4.48	98	5.49	129	7.22	
共青团员	2123	1475	69.48	64	3.01	62	2.92	77	3.63	161	7.58	
民主党派	35	23	65.71			4	11.43	1	2.86	5	14.29	
群众	4277	3153	73.72	115	2.69	179	4.19	100	2.34	300	7.01	
婚姻状况												
未婚	925	679	73.41	22	2.38	19	2.05	37	4.00	66	7.14	
已婚	6971	5045	72.37	177	2.54	296	4.25	227	3.26	504	7.23	
离婚	106	74	69.81	4	3.77	4	3.77	5	4.72	7	6.60	
再婚	80	54	67.50	3	3.75	4	5.00	3	3.75	9	11.25	
丧偶	63	54	85.71			1	1.59	1	1.59	1	1.59	
分居	39	25	64.10	1	2.56	2	5.13			5	12.82	
健康状况												
良好	4098	3110	75.89	85	2.07	142	3.47	131	3.20	259	6.32	
一般	3678	2565	69.74	95	2.58	157	4.27	127	3.45	304	8.27	
体质较差	433	279	64.43	26	6.00	25	5.77	19	4.39	32	7.39	
有重大疾病	40	21	52.50	2	5.00	5	12.50	1	2.50	4	10.00	
就业身份												
固定工	5977	4295	71.86	118	1.97	289	4.84	228	3.81	421	7.04	
转合同制工	585	426	72.82	24	4.10	14	2.39	10	1.71	65	11.11	
合同制工	1368	1008	73.68	55	4.02	20	1.46	30	2.19	101	7.38	
临时工	89	70	78.65	6	6.74			1	1.12	3	3.37	
农民工	33	28	84.85	4	12.12			1	3.03			
其他	154	115	74.68	2	1.30	2	1.30	7	4.55	7	4.55	
总计	8206	5942	72.41	209	2.55	325	3.96	277	3.38	597	7.28	

表15续3

	脱产学习培训 机会少		参加社会活动 少		入党入团难		其他				
	人数	%	人数	%	人数	%	人数	%			
职业											
企业：一线工人	62	4.59	29	2.14	4	.30	28	2.07			
辅助工人	46	5.82	15	1.90	2	.25	19	2.41			
服务人员	26	4.67	11	1.97	3	.54	11	1.97			
技术人员	48	6.56	9	1.23	2	.27	25	3.42			
一般管理干部	58	4.98	12	1.03	7	.60	33	2.84			
中层管理干部	10	3.30	6	1.98	2	.66	7	2.31			
高层管理干部											
事业：工人	30	5.13	19	3.25	4	.68	13	2.22			
技术人员	95	6.22	41	2.68	13	.85	35	2.29			
一般干部	23	5.16	4	.90	5	1.12	8	1.79			
科级干部	3	2.44	2	1.63			3	2.44			
处级干部	2	8.33	1	4.17			1	4.17			
局级以上干部											
机关团体：工人	5	6.17	3	3.70			5	6.17			
技术人员	15	12.93	4	3.45	2	1.72	1	.86			
一般干部	16	5.42	7	2.37	5	1.69	14	4.75			
科级干部	3	3.13	1	1.04	1	1.04	3	3.13			
处级干部	1	5.88					1	5.88			
局级以上干部											
政治面貌											
中共党员	74	4.14	23	1.29	2	.11	39	2.18			
共青团员	148	6.97	49	2.31	11	.52	76	3.58			
民主党派	2	5.71									
群众	212	4.96	89	2.08	37	.87	92	2.15			
婚姻状况											
未婚	49	5.30	17	1.84	2	.22	34	3.68			
已婚	375	5.38	141	2.02	47	.67	159	2.28			
离婚	4	3.77	2	1.89			6	5.66			
再婚	6	7.50					1	1.25			
丧偶	1	1.59			1	1.59	4	6.35			
分居	2	5.13	2	5.13			2	5.13			
健康状况											
良好	211	5.15	57	1.39	17	.41	86	2.10			
一般	206	5.60	92	2.50	29	.79	103	2.80			
体质较差	24	5.54	9	2.08	2	.46	17	3.93			
有重大疾病	2	5.00	3	7.50	2	5.00					
就业身份											
固定工	323	5.40	115	1.92	43	.72	145	2.43			
转合同制工	22	3.76	10	1.71	1	.17	13	2.22			
合同制工	84	6.14	33	2.41	3	.22	34	2.49			
临时工	1	1.12	2	2.25	1	1.12	5	5.62			
农民工											
其他	8	5.19	3	1.95	1	.65	9	5.84			
总计	438	5.34	163	1.99	49	.60	206	2.51			

表15续4

	调查	没有受到过		不同工同酬		评职称难		提拔难		无分房权	
	人数	人数	%	人数	%	人数	%	人数	%	人数	%
单位经济类型											
国有	6647	4789	72.05	149	2.24	287	4.32	234	3.52	470	7.07
集体	1025	775	75.61	48	4.68	20	1.95	24	2.34	76	7.41
私营	10	9	90.00			1	10.00				
个体	8	6	75.00								
联营	34	24	70.59	2	5.88	2	5.88			3	8.82
股份制	254	188	74.02	9	3.54	5	1.97	7	2.76	20	7.87
外商投资	109	80	73.39			3	2.75	1	.92	17	15.60
其他	85	58	68.24	2	2.35	1	1.18	6	7.06	3	3.53
参加工作时间											
49-54年	25	19	76.00	1	4.00	2	8.00				
55-59年	93	73	78.49	2	2.15	3	3.23	2	2.15	5	5.38
60-64年	375	296	78.93	7	1.87	23	6.13	9	2.40	21	5.60
65-69年	576	438	76.04	6	1.04	36	6.25	20	3.47	27	4.69
70-74年	1458	1076	73.80	36	2.47	68	4.66	50	3.43	106	7.27
75-79年	1108	800	72.20	31	2.80	54	4.87	41	3.70	76	6.86
80-84年	1975	1418	71.80	50	2.53	76	3.85	58	2.94	150	7.59
85-89年	1134	769	67.81	27	2.38	32	2.82	41	3.62	109	9.61
90-94年	1511	1086	71.87	50	3.31	36	2.38	58	3.84	102	6.75
技术等级或职称											
工人:试用工	149	121	81.21	3	2.01	1	.67	3	2.01	10	6.71
技术工人	1518	1136	74.84	51	3.36	35	2.31	30	1.98	111	7.31
非技术工人	1138	892	78.38	44	3.87	11	.97	18	1.58	72	6.33
技师	344	235	68.31	6	1.74	18	5.23	19	5.52	26	7.56
技、干:初级	2482	1684	67.85	49	1.97	157	6.33	93	3.75	196	7.90
中级	1082	774	71.53	13	1.20	62	5.73	58	5.36	85	7.86
高级	129	92	71.32	2	1.55	10	7.75	3	2.33	9	6.98
无职称	1012	731	72.23	30	2.96	32	3.16	42	4.15	66	6.52
家庭人口数											
1口人	93	68	73.12	1	1.08	8	8.60	3	3.23	7	7.53
2口人	622	436	70.10	21	3.38	20	3.22	22	3.54	49	7.88
3口人	4472	3164	70.75	111	2.48	187	4.18	162	3.62	366	8.18
4口人	1636	1227	75.00	41	2.51	70	4.28	40	2.44	110	6.72
5口人	770	595	77.27	14	1.82	29	3.77	24	3.12	38	4.94
6口人	321	249	77.57	4	1.25	6	1.87	14	4.36	11	3.43
7口人	103	71	68.93	6	5.83	3	2.91	4	3.88	5	4.85
8口人	63	53	84.13	2	3.17	3	4.76	2	3.17	1	1.59
9口人	47	29	61.70	3	6.38	1	2.13	2	4.26	4	8.51
本人平均月收入											
100元及以下	299	216	72.24	29	9.70	6	2.01	4	1.34	20	6.69
101-200元	1510	1130	74.83	55	3.64	43	2.85	37	2.45	93	6.16
201-300元	2153	1552	72.09	55	2.55	66	3.07	71	3.30	176	8.17
301-400元	1752	1244	71.00	33	1.88	80	4.57	73	4.17	111	6.34
401-500元	1148	821	71.52	14	1.22	67	5.84	47	4.09	76	6.62
501-600元	465	343	73.76	3	.65	27	5.81	16	3.44	34	7.31
600元以上	785	562	71.59	14	1.78	38	4.84	25	3.18	78	9.94
总计	8112	5868	72.34	203	2.50	327	4.03	273	3.37	588	7.25

表15续5

	脱产学习培训 机会少		参加社会活动 少		入党入团难		其他				
	人数	%	人数	%	人数	%	人数	%			
单位经济类型											
国有	381	5.73	134	2.02	44	.66	159	2.39			
集体	35	3.41	14	1.37	5	.49	28	2.73			
私营											
个体	1	12.50	1	12.50							
联营	2	5.88	1	2.94							
股份制	11	4.33	3	1.18			11	4.33			
外商投资	4	3.67	1	.92			3	2.75			
其他	7	8.24	3	3.53			5	5.88			
参加工作时间											
49-54年			1	4.00	1	4.00	1	4.00			
55-59年	4	4.30	2	2.15			2	2.15			
60-64年	11	2.93	3	.80	1	.27	4	1.07			
65-69年	21	3.65	5	.87	6	1.04	17	2.95			
70-74年	69	4.73	21	1.44	11	.75	21	1.44			
75-79年	58	5.23	22	1.99	6	.54	20	1.81			
80-84年	115	5.82	40	2.03	14	.71	54	2.73			
85-89年	91	8.02	30	2.65	4	.35	31	2.73			
90-94年	76	5.03	39	2.58	7	.46	57	3.77			
技术等级或职称											
工人:试用工	4	2.68	4	2.68			3	2.01			
技术工人	79	5.20	36	2.37	8	.53	32	2.11			
非技术工人	58	5.10	19	1.67	2	.18	22	1.93			
技师	25	7.27	3	.87	4	1.16	8	2.33			
技、干:初级	153	6.16	53	2.14	20	.81	77	3.10			
中级	43	3.97	17	1.57	6	.55	24	2.22			
高级	5	3.88	2	1.55	3	2.33	3	2.33			
无职称	56	5.53	21	2.08	6	.59	28	2.77			
家庭人口数											
1口人	4	4.30					2	2.15			
2口人	33	5.31	16	2.57	1	.16	24	3.86			
3口人	249	5.57	98	2.19	29	.65	106	2.37			
4口人	82	5.01	19	1.16	14	.86	33	2.02			
5口人	33	4.29	15	1.95	2	.26	20	2.60			
6口人	19	5.92	7	2.18	3	.93	8	2.49			
7口人	6	5.83	4	3.88			4	3.88			
8口人	1	1.59			1	1.59					
9口人	4	8.51					4	8.51			
本人平均月收入											
100元及以下	14	4.68	2	.67	3	1.00	5	1.67			
101-200元	82	5.43	26	1.72	8	.53	36	2.38			
201-300元	133	6.18	42	1.95	5	.23	53	2.46			
301-400元	93	5.31	50	2.85	17	.97	51	2.91			
401-500元	63	5.49	26	2.26	9	.78	25	2.18			
501-600元	20	4.30	7	1.51	1	.22	14	3.01			
600元以上	35	4.46	6	.76	6	.76	21	2.68			
总计	440	5.42	159	1.96	49	.60	205	2.53			

表16 您目前的工作状态

	调查人数	任务饱满		任务不太饱满		基本没活干		属在期待业人员	
		人数	%	人数	%	人数	%	人数	%
地 区									
北 京	285	197	69.12	80	28.07	7	2.46	1	.35
天 津	292	228	78.08	53	18.15	7	2.40	4	1.37
河 北	392	289	73.72	85	21.68	17	4.34	1	.26
山 西	269	188	69.89	49	18.22	28	10.41	4	1.49
内 蒙 古	292	208	71.23	64	21.92	16	5.48	4	1.37
辽 宁	349	278	79.66	68	19.48	3	.86		
吉 林	282	197	69.86	77	27.30	7	2.48	1	.35
黑 龙 江	363	268	73.83	85	23.42	5	1.38	5	1.38
上 海	345	253	73.33	79	22.90	10	2.90	3	.87
江 苏	383	273	71.28	99	25.85	8	2.09	3	.78
浙 江	293	233	79.52	57	19.45	3	1.02		
安 徽	278	211	75.90	57	20.50	7	2.52	3	1.08
福 建	372	262	70.43	96	25.81	11	2.96	3	.81
江 西	269	146	54.28	104	38.66	14	5.20	5	1.86
山 东	390	329	84.36	57	14.62	3	.77	1	.26
河 南	394	283	71.83	105	26.65	6	1.52		
湖 北	388	300	77.32	83	21.39	4	1.03	1	.26
湖 南	285	197	69.12	80	28.07	3	1.05	5	1.75
广 东	345	246	71.30	78	22.61	12	3.48	9	2.61
广 西	273	224	82.05	44	16.12	4	1.47	1	.37
海 南	263	200	76.05	59	22.43	3	1.14	1	.38
四 川	359	257	71.59	92	25.63	4	1.11	6	1.67
贵 州	266	185	69.55	69	25.94	6	2.26	6	2.26
云 南	263	212	80.61	48	18.25	3	1.14		
西 藏	217	159	73.27	47	21.66	9	4.15	2	.92
陕 西	273	128	46.89	108	39.56	24	8.79	13	4.76
甘 肃	282	203	71.99	62	21.99	13	4.61	4	1.42
青 海	282	192	68.09	80	28.37	6	2.13	4	1.42
宁 夏	294	199	67.69	82	27.89	11	3.74	2	.68
新 疆	266	212	79.70	50	18.80	3	1.13	1	.38
年 龄									
20岁及以下	223	160	71.75	48	21.52	4	1.79	11	4.93
21-30岁	3045	2196	72.12	731	24.01	79	2.59	39	1.28
31-40岁	3625	2630	72.55	860	23.72	111	3.06	24	.66
41-50岁	2047	1493	72.94	479	23.40	58	2.83	17	.83
51岁及以上	357	273	76.47	78	21.85	4	1.12	2	.56
文 化 程 度									
不识字或识字不多	66	38	57.58	13	19.70	11	16.67	4	6.06
小学	322	190	59.01	107	33.23	18	5.59	7	2.17
初中	2270	1505	66.30	643	28.33	95	4.19	27	1.19
高中	2401	1695	70.60	605	25.20	70	2.92	31	1.29
中技	315	219	69.52	88	27.94	6	1.90	2	.63
中专	1946	1579	81.14	332	17.06	26	1.34	9	.46
大专(包括五大)	1424	1113	78.16	280	19.66	21	1.47	10	.70
大学本科	514	384	74.71	118	22.96	10	1.95	2	.39
研究生	23	20	86.96	3	13.04				
总计	9281	6743	72.65	2189	23.59	257	2.77	92	.99

表16续1

	调查人数	任务饱满		任务不太饱满		基本没活干		属在期待业人员		
		人数	%	人数	%	人数	%	人数	%	
职业										
企业:一线工人	1485	869	58.52	507	34.14	84	5.66	25	1.68	
辅助工人	864	545	63.08	271	31.37	39	4.51	9	1.04	
服务人员	655	430	65.65	192	29.31	24	3.66	9	1.37	
技术人员	800	563	70.38	213	26.63	17	2.13	7	.88	
一般管理干部	1356	1006	74.19	316	23.30	25	1.84	9	.66	
中层管理干部	338	261	77.22	75	22.19	2	.59			
高层管理干部	22	15	68.18	6	27.27	1	4.55			
事业:工人	635	462	72.76	132	20.79	26	4.09	15	2.36	
技术人员	1674	1381	82.50	267	15.95	19	1.14	7	.42	
一般干部	496	417	84.07	67	13.51	11	2.22	1	.20	
科级干部	144	132	91.67	11	7.64	1	.69			
处级干部	31	26	83.87	4	12.90	1	3.23			
局级以上干部	1	1	100.0							
机关团体:工人	92	74	80.43	16	17.39	2	2.17			
技术人员	143	128	89.51	13	9.09	1	.70	1	.70	
一般干部	344	275	79.94	63	18.31	3	.87	3	.87	
科级干部	112	98	87.50	14	12.50					
处级干部	19	18	94.74	1	5.26					
局级以上干部	4	2	50.00	2	50.00					
政治面貌										
中共党员	2047	1613	78.80	391	19.10	37	1.81	6	.29	
共青团员	2288	1668	72.90	530	23.16	58	2.53	32	1.40	
民主党派	42	35	83.33	5	11.90	2	4.76			
群众	4807	3359	69.88	1242	25.84	154	3.20	52	1.08	
婚姻状况										
未婚	1016	722	71.06	241	23.72	31	3.05	22	2.17	
已婚	7818	5694	72.83	1849	23.65	208	2.66	67	.86	
离婚	119	86	72.27	28	23.53	4	3.36	1	.84	
再婚	90	61	67.78	20	22.22	7	7.78	2	2.22	
丧偶	70	54	77.14	14	20.00	1	1.43	1	1.43	
分居	43	29	67.44	14	32.56					
健康状况										
良好	4583	3421	74.65	1002	21.86	106	2.31	54	1.18	
一般	4134	2938	71.07	1045	25.28	119	2.88	32	.77	
体质较差	475	319	67.16	124	26.11	27	5.68	5	1.05	
有重大疾病	43	26	60.47	13	30.23	2	4.65	2	4.65	
就业身份										
固定工	6687	4876	72.92	1587	23.73	176	2.63	48	.72	
转合同制工	663	480	72.40	159	23.98	20	3.02	4	.60	
合同制工	1495	1027	68.70	387	25.89	51	3.41	30	2.01	
临时工	100	83	83.00	9	9.00			8	8.00	
农民工	38	35	92.11	2	5.26	1	2.63			
其他	176	143	81.25	24	13.64	8	4.55	1	.57	
总计	9159	6644	72.54	2168	23.67	256	2.80	91	.99	

表16续2

	调查 人数	任务饱满		任务不太饱满		基本没活干		属在职待业人 员			
		人数	%	人数	%	人数	%	人数	%		
单位经济类型											
国有	7370	5427	73.64	1688	22.90	187	2.54	68	.92		
集体	1194	747	62.56	374	31.32	58	4.86	15	1.26		
私营	10	9	90.00					1	10.00		
个体	12	5	41.67	3	25.00	2	16.67	2	16.67		
联营	35	17	48.57	17	48.57			1	2.86		
股份制	284	219	77.11	60	21.13	4	1.41	1	.35		
外商投资	130	111	85.38	17	13.08	1	.77	1	.77		
其他	97	85	87.63	9	9.28	1	1.03	2	2.06		
参加工作时间											
49-54年	22	17	77.27	5	22.73						
55-59年	72	56	77.78	13	18.06	2	2.78	1	1.39		
60-64年	421	322	76.48	91	21.62	5	1.19	3	.71		
65-69年	679	492	72.46	168	24.74	17	2.50	2	.29		
70-74年	1709	1273	74.49	377	22.06	50	2.93	9	.53		
75-79年	1284	934	72.74	306	23.83	35	2.73	9	.70		
80-84年	2164	1531	70.75	544	25.14	65	3.00	24	1.11		
85-89年	1251	894	71.46	307	24.54	34	2.72	16	1.28		
90-94年	1635	1191	72.84	371	22.69	46	2.81	27	1.65		
技术等级或职称											
工人,试用工	178	114	64.04	49	27.53	11	6.18	4	2.25		
技术工人	1651	1021	61.84	535	32.40	73	4.42	22	1.33		
非技术工人	1234	787	63.78	370	29.98	56	4.54	21	1.70		
技师	388	291	75.00	77	19.85	16	4.12	4	1.03		
技、干,初级	2767	2175	78.60	537	19.41	37	1.34	18	.65		
中级	1224	993	81.13	212	17.32	14	1.14	5	.41		
高级	153	129	84.31	21	13.73	3	1.96				
无职称	1111	805	72.46	266	23.94	30	2.70	10	.90		
家庭人口数											
1口人	103	77	74.76	20	19.42	6	5.83				
2口人	660	464	70.30	164	24.85	19	2.88	13	1.97		
3口人	5041	3667	72.74	1200	23.80	132	2.62	42	.83		
4口人	1842	1343	72.91	427	23.18	56	3.04	16	.87		
5口人	841	614	73.01	199	23.66	17	2.02	11	1.31		
6口人	353	273	77.34	70	19.83	7	1.98	3	.85		
7口人	114	80	70.18	27	23.68	7	6.14				
8口人	70	50	71.43	17	24.29	2	2.86	1	1.43		
9口人	54	37	68.52	13	24.07	3	5.56	1	1.85		
本人平均月收入											
100元及以下	327	177	54.13	90	27.52	38	11.62	22	6.73		
101-200元	1662	1026	61.73	541	32.55	72	4.33	23	1.38		
201-300元	2363	1641	69.45	639	27.04	72	3.05	11	.47		
301-400元	1932	1514	78.36	381	19.72	25	1.29	12	.62		
401-500元	1307	1060	81.10	231	17.67	10	.77	6	.46		
501-600元	540	428	79.26	102	18.89	7	1.30	3	.56		
600元以上	925	750	81.08	163	17.62	11	1.19	1	.11		
总计	9056	6596	72.84	2147	23.71	235	2.59	78	.86		

表17 您在本职工作岗位上积极性发挥如何

	调查 人数	充分发挥		基本发挥		一般化		基本没发挥		远没发挥	
		人数	%	人数	%	人数	%	人数	%	人数	%
地 区											
北 京	290	123	42.41	95	32.76	62	21.38	9	3.10	1	.34
天 津	295	116	39.32	127	43.05	41	13.90	7	2.37	4	1.36
河 北	396	206	52.02	116	29.29	61	15.40	12	3.03	1	.25
山 西	264	128	48.48	60	22.73	61	23.11	12	4.55	3	1.14
内 蒙 古	290	160	55.17	77	26.55	50	17.24	3	1.03		
辽 宁	354	181	51.13	117	33.05	49	13.84	4	1.13	3	.85
吉 林	294	134	45.58	88	29.93	64	21.77	6	2.04	2	.68
黑 龙 江	380	167	43.95	140	36.84	64	16.84	7	1.84	2	.53
上 海	353	103	29.18	160	45.33	76	21.53	12	3.40	2	.57
江 苏	389	138	35.48	146	37.53	90	23.14	10	2.57	5	1.29
浙 江	294	78	26.53	122	41.50	83	28.23	11	3.74		
安 徽	281	112	39.86	94	33.45	62	22.06	8	2.85	5	1.78
福 建	378	129	34.13	168	44.44	71	18.78	3	.79	7	1.85
江 西	284	100	35.21	91	32.04	83	29.23	10	3.52		
山 东	392	222	56.63	116	29.59	44	11.22	9	2.30	1	.26
河 南	397	200	50.38	133	33.50	54	13.60	8	2.02	2	.50
湖 北	391	150	38.36	156	39.90	73	18.67	10	2.56	2	.51
湖 南	293	106	36.18	102	34.81	72	24.57	10	3.41	3	1.02
广 东	360	129	35.83	135	37.50	80	22.22	12	3.33	4	1.11
广 西	278	142	51.08	99	35.61	31	11.15	6	2.16		
海 南	267	106	39.70	127	47.57	27	10.11	7	2.62		
四 川	366	132	36.07	152	41.53	70	19.13	11	3.01	1	.27
贵 州	269	111	41.26	97	36.06	53	19.70	7	2.60	1	.37
云 南	265	128	48.30	84	31.70	47	17.74	6	2.26		
西 藏	231	105	45.45	62	26.84	56	24.24	8	3.46		
陕 西	278	61	21.94	104	37.41	88	31.65	23	8.27	2	.72
甘 肃	294	109	37.07	108	36.73	58	19.73	14	4.76	5	1.70
青 海	292	100	34.25	105	35.96	77	26.37	9	3.08	1	.34
宁 夏	297	120	40.40	102	34.34	61	20.54	8	2.69	6	2.02
新 疆	269	86	31.97	95	35.32	76	28.25	11	4.09	1	.37
年 龄											
20岁及以下	221	96	43.44	85	38.46	33	14.93	5	2.26	2	.90
21-30岁	3075	1210	39.35	1048	34.08	669	21.76	124	4.03	24	.78
31-40岁	3695	1498	40.54	1312	35.51	758	20.51	99	2.68	28	.76
41-50岁	2094	895	42.74	777	37.11	371	17.72	41	1.96	10	.48
51岁及以上	388	180	46.39	154	39.69	50	12.89	4	1.03		
文 化 程 度											
不识字或识字不多	70	24	34.29	20	28.57	22	31.43	3	4.29	1	1.43
小学	342	138	40.35	104	30.41	92	26.90	6	1.75	2	.58
初中	2336	1007	43.11	746	31.93	526	22.52	48	2.05	9	.39
高中	2442	1007	41.24	859	35.18	488	19.98	72	2.95	16	.66
中技	316	122	38.61	110	34.81	65	20.57	15	4.75	4	1.27
中专	1970	929	47.16	676	34.31	304	15.43	56	2.84	5	.25
大专(包括五大)	1438	500	34.77	601	41.79	272	18.92	47	3.27	18	1.25
大学本科	519	138	26.59	241	46.44	105	20.23	26	5.01	9	1.73
研究生	25	8	32.00	12	48.00	5	20.00				
总计	9458	3873	40.95	3369	35.62	1879	19.87	273	2.89	64	.68

表17续1

	调查	充分发挥		基本发挥		一般化		基本没发挥		远没发挥	
	人数	人数	%	人数	%	人数	%	人数	%	人数	%
职业											
企业: 一线工人	1511	631	41.76	449	29.72	370	24.49	52	3.44	9	.60
辅助工人	876	329	37.56	284	32.42	223	25.46	32	3.65	8	.91
服务人员	680	264	38.82	204	30.00	182	26.76	27	3.97	3	.44
技术人员	814	304	37.35	320	39.31	157	19.29	25	3.07	8	.98
一般管理干部	1383	474	34.27	560	40.49	298	21.55	39	2.82	12	.87
中层管理干部	341	140	41.06	164	48.09	33	9.68	4	1.17		
高层管理干部	22	13	59.09	9	40.91						
事业: 工人	655	278	42.44	210	32.06	138	21.07	22	3.36	7	1.07
技术人员	1696	845	49.82	582	34.32	222	13.09	37	2.18	10	.59
一般干部	510	197	38.63	194	38.04	98	19.22	14	2.75	7	1.37
科级干部	145	74	51.03	63	43.45	8	5.52				
处级干部	31	14	45.16	14	45.16	3	9.68				
局级以上干部	1	1	100.0								
机关团体: 工人	95	44	46.32	36	37.89	15	15.79				
技术人员	143	69	48.25	49	34.27	20	13.99	5	3.50		
一般干部	350	123	35.14	135	38.57	81	23.14	11	3.14		
科级干部	114	41	35.96	54	47.37	15	13.16	4	3.51		
处级干部	19	10	52.63	8	42.11	1	5.26				
局级以上干部	4	1	25.00	2	50.00	1	25.00				
政治面貌											
中共党员	2091	914	43.71	856	40.94	278	13.30	34	1.63	9	.43
共青团员	2311	918	39.72	804	34.79	478	20.68	93	4.02	18	.78
民主党派	42	12	28.57	20	47.62	6	14.29	2	4.76	2	4.76
群众	4919	1992	40.50	1651	33.56	1098	22.32	143	2.91	35	.71
婚姻状况											
未婚	1016	374	36.81	370	36.42	224	22.05	36	3.54	12	1.18
已婚	7982	3313	41.51	2847	35.67	1549	19.41	223	2.79	50	.63
离婚	121	48	39.67	44	36.36	25	20.66	4	3.31		
再婚	92	34	36.96	32	34.78	21	22.83	4	4.35	1	1.09
丧偶	73	33	45.21	18	24.66	22	30.14				
分居	42	14	33.33	15	35.71	11	26.19	2	4.76		
健康状况											
良好	4648	2136	45.96	1609	34.62	748	16.09	132	2.84	23	.49
一般	4226	1542	36.49	1552	36.73	974	23.05	122	2.89	36	.85
体质较差	493	166	33.67	175	35.50	131	26.57	17	3.45	4	.81
有重大疾病	42	11	26.19	20	47.62	11	26.19				
就业身份											
固定工	6824	2764	40.50	2460	36.05	1362	19.96	188	2.75	50	.73
转合同制工	676	284	42.01	249	36.83	119	17.60	23	3.40	1	.15
合同制工	1500	614	40.93	509	33.93	314	20.93	53	3.53	10	.67
临时工	106	55	51.89	29	27.36	18	16.98	3	2.83	1	.94
农民工	37	25	67.57	9	24.32	3	8.11				
其他	181	73	40.33	65	35.91	38	20.99	3	1.66	2	1.10
总计	9324	3815	40.92	3321	35.62	1854	19.88	270	2.90	64	.69

表17续2

	调查 人数	充分发挥		基本发挥		一般化		基本没发挥		远没发挥	
		人数	%	人数	%	人数	%	人数	%	人数	%
单位经济类型											
国有	7486	3101	41.42	2712	36.23	1400	18.70	223	2.98	50	.67
集体	1226	483	39.40	391	31.89	310	25.29	33	2.69	9	.73
私营	11	6	54.55	2	18.18	3	27.27				
个体	12	4	33.33	2	16.67	6	50.00				
联营	37	12	32.43	11	29.73	13	35.14	1	2.70		
股份制	287	104	36.24	112	39.02	59	20.56	8	2.79	4	1.39
外商投资	132	57	43.18	37	28.03	33	25.00	4	3.03	1	.76
其他	102	46	45.10	38	37.25	17	16.67	1	.98		
参加工作时间											
49-54年	26	10	38.46	12	46.15	4	15.38				
55-59年	84	45	53.57	26	30.95	13	15.48				
60-64年	438	192	43.84	173	39.50	65	14.84	7	1.60	1	.23
65-69年	697	274	39.31	278	39.89	122	17.50	17	2.44	6	.86
70-74年	1739	763	43.88	637	36.63	298	17.14	34	1.96	7	.40
75-79年	1307	542	41.47	451	34.51	267	20.43	37	2.83	10	.77
80-84年	2206	914	41.43	759	34.41	455	20.63	64	2.90	14	.63
85-89年	1267	482	38.04	443	34.96	285	22.49	52	4.10	5	.39
90-94年	1643	631	38.41	576	35.06	355	21.61	61	3.71	20	1.22
技术等级或职称											
工人: 试用工	184	84	45.65	49	26.63	44	23.91	7	3.80		
技术工人	1689	735	43.52	568	33.63	340	20.13	34	2.01	12	.71
非技术工人	1256	476	37.90	377	30.02	344	27.39	50	3.98	9	.72
技师	396	148	37.37	149	37.63	84	21.21	10	2.53	5	1.26
技、干: 初级	2789	1157	41.48	1055	37.83	477	17.10	79	2.83	21	.75
中级	1242	518	41.71	517	41.63	168	13.53	32	2.58	7	.56
高级	155	82	52.90	57	36.77	15	9.68			1	.65
无职称	1141	429	37.60	399	34.97	258	22.61	47	4.12	8	.70
家庭人口数											
1口人	108	42	38.89	36	33.33	25	23.15	5	4.63		
2口人	681	272	39.94	229	33.63	156	22.91	21	3.08	3	.44
3口人	5114	2031	39.71	1852	36.21	1048	20.49	143	2.80	40	.78
4口人	1872	808	43.16	670	35.79	331	17.68	54	2.88	9	.48
5口人	860	374	43.49	310	36.05	150	17.44	22	2.56	4	.47
6口人	362	159	43.92	120	33.15	70	19.34	10	2.76	3	.83
7口人	118	50	42.37	40	33.90	22	18.64	6	5.08		
8口人	72	38	52.78	20	27.78	12	16.67	1	1.39	1	1.39
9口人	54	18	33.33	18	33.33	14	25.93	3	5.56	1	1.85
本人平均月收入											
100元及以下	340	140	41.18	83	24.41	97	28.53	19	5.59	1	.29
101-200元	1698	684	40.28	517	30.45	433	25.50	52	3.06	12	.71
201-300元	2394	992	41.44	824	34.42	483	20.18	80	3.34	15	.63
301-400元	1967	802	40.77	759	38.59	335	17.03	54	2.75	17	.86
401-500元	1334	568	42.58	496	37.18	236	17.69	27	2.02	7	.52
501-600元	545	225	41.28	219	40.18	85	15.60	12	2.20	4	.73
600元以上	947	375	39.60	398	42.03	154	16.26	18	1.90	2	.21
总计	9225	3786	41.04	3296	35.73	1823	19.76	262	2.84	58	.63

表18 您没发挥积极性的原因

	调查人数	专业不对口		领导不重视		人际关系		社会不正之风影响		收入低	
		人数	%	人数	%	人数	%	人数	%	人数	%
地 区											
北京	54	5	9.26	4	7.41	7	12.96	9	16.67	22	40.74
天津	57	9	15.79	10	17.54	11	19.30	13	22.81	8	14.04
河北	33	9	27.27	5	15.15	1	3.03	2	6.06	10	30.30
山西	59	15	25.42	7	11.86	5	8.47	10	16.95	14	23.73
内蒙古	47	7	14.89	7	14.89	3	6.38	4	8.51	22	46.81
辽宁	62	8	12.90	12	19.35	7	11.29	9	14.52	18	29.03
吉林	51	10	19.61	11	21.57	6	11.76	5	9.80	12	23.53
黑龙江	63	15	23.81	4	6.35	9	14.29	16	25.40	10	15.87
上海	65	8	12.31	16	24.62	6	9.23	11	16.92	18	27.69
江苏	63	12	19.05	6	9.52	2	3.17	4	6.35	31	49.21
浙江	35	8	22.86	8	22.86	2	5.71	2	5.71	8	22.86
安徽	44	12	27.27	6	13.64	2	4.55	8	18.18	10	22.73
福建	71	7	9.86	13	18.31	6	8.45			38	53.52
江西	35	5	14.29	4	11.43	2	5.71	11	31.43	9	25.71
山东	47	12	25.53	9	19.15	5	10.64	7	14.89	5	10.64
河南	60	10	16.67	12	20.00	2	3.33	6	10.00	10	16.67
湖北	54	10	18.52	5	9.26	4	7.41	5	9.26	25	46.30
湖南	65	14	21.54	10	15.38	8	12.31	7	10.77	18	27.69
广东	78	8	10.26	15	19.23	7	8.97	5	6.41	32	41.03
广西	38	11	28.95	9	23.68	2	5.26	1	2.63	11	28.95
海南	25	6	24.00	7	28.00	5	20.00	2	8.00		
四川	61	9	14.75	12	19.67	7	11.48	9	14.75	20	32.79
贵州	51	8	15.69	19	37.25	6	11.76	5	9.80	7	13.73
云南	22	9	40.91	2	9.09	2	9.09	2	9.09	4	18.18
西藏	39	9	23.08	10	25.64			8	20.51	4	10.26
陕西	86	5	5.81	12	13.95	10	11.63	14	16.28	27	31.40
甘肃	72	13	18.06	11	15.28	5	6.94	7	9.72	15	20.83
青海	64	13	20.31	7	10.94	6	9.38	8	12.50	18	28.13
宁夏	65	12	18.46	12	18.46	2	3.08	8	12.31	19	29.23
新疆	61	13	21.31	7	11.48	6	9.84	7	11.48	14	22.95
年龄											
20岁及以下	27	10	37.04	3	11.11	1	3.70	1	3.70	6	22.22
21-30岁	519	120	23.12	73	14.07	47	9.06	51	9.83	134	25.82
31-40岁	684	92	13.45	127	18.57	66	9.65	101	14.77	209	30.56
41-50岁	348	58	16.67	58	16.67	28	8.05	44	12.64	104	29.89
51岁及以上	47	12	25.53	11	23.40	4	8.51	7	14.89	5	10.64
文化程度											
不识字或识字不多	21	1	4.76	3	14.29			4	19.05	7	33.33
小学	66	8	12.12	6	9.09	5	7.58	6	9.09	30	45.45
初中	462	54	11.69	57	12.34	36	7.79	55	11.90	203	43.94
高中	410	59	14.39	67	16.34	38	9.27	49	11.95	129	31.46
中技	48	18	37.50	9	18.75	6	12.50	5	10.42	2	4.17
中专	277	79	28.52	52	18.77	21	7.58	38	13.72	50	18.05
大专(包括五大)	245	52	21.22	56	22.86	29	11.84	35	14.29	29	11.84
大学本科	93	19	20.43	21	22.58	10	10.75	13	13.98	8	8.60
研究生	2			1	50.00	1	50.00				
总计	1624	290	17.86	272	16.75	146	8.99	205	12.62	458	28.20

表18续1

	其他									
	人数	%								
地 区										
北京	7	12.96								
天津	6	10.53								
河北	6	18.18								
山西	8	13.56								
内蒙古	4	8.51								
辽宁	8	12.90								
吉林	7	13.73								
黑龙江	9	14.29								
上海	6	9.23								
江苏	8	12.70								
浙江	7	20.00								
安徽	6	13.64								
福建	7	9.86								
江西	4	11.43								
山东	9	19.15								
河南	20	33.33								
湖北	5	9.26								
湖南	8	12.31								
广东	11	14.10								
广西	4	10.53								
海南	5	20.00								
四川	4	6.56								
贵州	6	11.76								
云南	3	13.64								
西藏	8	20.51								
陕西	18	20.93								
甘肃	21	29.17								
青海	12	18.75								
宁夏	12	18.46								
新疆	14	22.95								
年 龄										
20岁及以下	6	22.22								
21-30岁	94	18.11								
31-40岁	89	13.01								
41-50岁	56	16.09								
51岁及以上	8	17.02								
文化程度										
不识字或识字不多	6	28.57								
小学	11	16.67								
初中	57	12.34								
高中	68	16.59								
中技	8	16.67								
中专	37	13.36								
大专(包括五大)	44	17.96								
大学本科	22	23.66								
研究生										
总计	253	15.58								

表18续2

	调查人数	专业不对口		领导不重视		人际关系		社会不正之风影响		收入低	
		人数	%	人数	%	人数	%	人数	%	人数	%
职业											
企业:一线工人	311	43	13.83	34	10.93	22	7.07	32	10.29	148	47.59
辅助工人	179	23	12.85	24	13.41	14	7.82	16	8.94	70	39.11
服务人员	161	30	18.63	19	11.80	12	7.45	20	12.42	61	37.89
技术人员	151	21	13.91	43	28.48	12	7.95	16	10.60	34	22.52
一般管理干部	255	46	18.04	49	19.22	27	10.59	35	13.73	50	19.61
中层管理干部	52	12	23.08	8	15.38	7	13.46	9	17.31	10	19.23
高层管理干部	2	1	50.00	1	50.00						
事业:工人	115	28	24.35	13	11.30	11	9.57	11	9.57	36	31.30
技术人员	214	43	20.09	43	20.09	19	8.88	37	17.29	33	15.42
一般干部	76	18	23.68	15	19.74	9	11.84	15	19.74	3	3.95
科级干部	13	1	7.69	2	15.38	2	15.38	3	23.08	1	7.69
处级干部	3	1	33.33	1	33.33			1	33.33		
机关团体:工人	10	3	30.00			3	30.00	1	10.00	1	10.00
技术人员	18	5	27.78	7	38.89	1	5.56	1	5.56	2	11.11
一般干部	40	10	25.00	8	20.00	5	12.50	5	12.50	6	15.00
科级干部	14	4	28.57	4	28.57	1	7.14	1	7.14		
处级干部	1			1	100.0						
政治面貌											
中共党员	301	64	21.26	62	20.60	31	10.30	58	19.27	48	15.95
共青团员	381	93	24.41	65	17.06	36	9.45	43	11.29	80	21.00
民主党派	11	3	27.27			2	18.18	4	36.36	1	9.09
群众	912	128	14.04	141	15.46	75	8.22	98	10.75	321	35.20
婚姻状况											
未婚	171	51	29.82	23	13.45	12	7.02	12	7.02	33	19.30
已婚	1352	231	17.09	231	17.09	127	9.39	175	12.94	393	29.07
离婚	28	3	10.71	2	7.14	4	14.29	6	21.43	7	25.00
再婚	20	1	5.00	6	30.00	1	5.00	6	30.00	4	20.00
丧偶	13	1	7.69	2	15.38					6	46.15
分居	7							1	14.29	5	71.43
健康状况											
良好	714	150	21.01	133	18.63	53	7.42	86	12.04	175	24.51
一般	754	120	15.92	118	15.65	81	10.74	104	13.79	225	29.84
体质较差	127	17	13.39	18	14.17	9	7.09	13	10.24	46	36.22
有重大疾病	14	2	14.29	2	14.29	2	14.29	1	7.14	5	35.71
就业身份											
固定工	1165	205	17.60	207	17.77	108	9.27	166	14.25	313	26.87
转合同制工	121	14	11.57	21	17.36	11	9.09	13	10.74	44	36.36
合同制工	265	58	21.89	28	10.57	25	9.43	23	8.68	77	29.06
临时工	18	4	22.22	5	27.78					5	27.78
农民工	1	1	100.0								
其他	26	5	19.23	8	30.77	1	3.85	1	3.85	5	19.23
总计	1596	287	17.98	269	16.85	145	9.09	203	12.72	444	27.82

表18续3

	其他								
	人数	%							
职业									
企业:一线工人	32	10.29							
辅助工人	32	17.88							
服务人员	19	11.80							
技术人员	25	16.56							
一般管理干部	48	18.82							
中层管理干部	6	11.54							
高层管理干部									
事业:工人	16	13.91							
技术人员	39	18.22							
一般干部	16	21.05							
科级干部	4	30.77							
处级干部									
机关团体:工人	2	20.00							
技术人员	2	11.11							
一般干部	6	15.00							
科级干部	4	28.57							
处级干部									
政治面貌									
中共党员	38	12.62							
共青团员	64	16.80							
民主党派	1	9.09							
群众	149	16.34							
婚姻状况									
未婚	40	23.39							
已婚	195	14.42							
离婚	6	21.43							
再婚	2	10.00							
丧偶	4	30.77							
分居	1	14.29							
健康状况									
良好	117	16.39							
一般	106	14.06							
体质较差	24	18.90							
有重大疾病	2	14.29							
就业身份									
固定工	166	14.25							
转合同制工	18	14.88							
合同制工	54	20.38							
临时工	4	22.22							
农民工									
其他	6	23.08							
总计	248	15.54							

表18续4

	调查人数	专业不对口		领导不重视		人际关系		社会不正之风影响		收入低	
		人数	%	人数	%	人数	%	人数	%	人数	%
单位经济类型											
国有	1218	238	19.54	219	17.98	119	9.77	168	13.79	275	22.58
集体	273	31	11.36	24	8.79	19	6.96	22	8.06	142	52.01
私营	2							1	50.00	1	50.00
个体	9	3	33.33	1	11.11					5	55.56
联营	12	2	16.67	3	25.00					6	50.00
股份制	44	10	22.73	10	22.73	3	6.82	6	13.64	9	20.45
外商投资	22	2	9.09	5	22.73	2	9.09	2	9.09	9	40.91
其他	14	3	21.43	5	35.71	1	7.14	2	14.29	1	7.14
参加工作时间											
49-54年	6	1	16.67	2	33.33	1	16.67	1	16.67		
55-59年	9	1	11.11	2	22.22	1	11.11			3	33.33
60-64年	52	15	28.85	9	17.31	5	9.62	7	13.46	9	17.31
65-69年	125	25	20.00	26	20.80	11	8.80	20	16.00	24	19.20
70-74年	281	43	15.30	48	17.08	17	6.05	42	14.95	88	31.32
75-79年	251	34	13.55	41	16.33	29	11.55	35	13.94	86	34.26
80-84年	388	49	12.63	74	19.07	34	8.76	51	13.14	121	31.19
85-89年	235	45	19.15	32	13.62	20	8.51	25	10.64	66	28.09
90-94年	259	77	29.73	36	13.90	25	9.65	20	7.72	55	21.24
技术等级或职称											
工人:试用工	52	6	11.54	12	23.08	4	7.69	3	5.77	20	38.46
技术工人	299	53	17.73	37	12.37	21	7.02	27	9.03	116	38.80
非技术工人	240	34	14.17	25	10.42	23	9.58	30	12.50	92	38.33
技师	90	18	20.00	20	22.22	7	7.78	12	13.33	17	18.89
技、干:初级	408	79	19.36	96	23.53	48	11.76	58	14.22	68	16.67
中级	172	37	21.51	38	22.09	17	9.88	31	18.02	22	12.79
高级	14	6	42.86	3	21.43	1	7.14	2	14.29	1	7.14
无职称	216	37	17.13	27	12.50	16	7.41	22	10.19	70	32.41
家庭人口数											
1口人	21	3	14.29	6	28.57	1	4.76	2	9.52	3	14.29
2口人	106	25	23.58	16	15.09	12	11.32	11	10.38	27	25.47
3口人	903	135	14.95	164	18.16	88	9.75	117	12.96	271	30.01
4口人	305	53	17.38	43	14.10	26	8.52	44	14.43	82	26.89
5口人	134	35	26.12	16	11.94	12	8.96	12	8.96	36	26.87
6口人	54	17	31.48	12	22.22	1	1.85	4	7.41	14	25.93
7口人	25	8	32.00	2	8.00			1	4.00	7	28.00
8口人	4	2	50.00	1	25.00	1	25.00				
9口人	12	2	16.67	2	16.67			1	8.33	3	25.00
本人平均月收入											
100元及以下	82	12	14.63	11	13.41	10	12.20	12	14.63	29	35.37
101-200元	378	50	13.23	43	11.38	26	6.88	38	10.05	167	44.18
201-300元	427	76	17.80	64	14.99	41	9.60	51	11.94	134	31.38
301-400元	288	64	22.22	64	22.22	25	8.68	39	13.54	40	13.89
401-500元	189	35	18.52	36	19.05	17	8.99	30	15.87	33	17.46
501-600元	64	13	20.31	14	21.88	6	9.38	16	25.00	5	7.81
600元以上	136	28	20.59	29	21.32	17	12.50	13	9.56	32	23.53
总计	1564	278	17.77	261	16.69	142	9.08	199	12.72	440	28.13

表18续5

	其他								
	人数	%							
单位经济类型									
国有	199	16.34							
集体	35	12.82							
私营									
个体									
联营	1	8.33							
股份制	6	13.64							
外商投资	2	9.09							
其他	2	14.29							
参加工作时间									
49-54年	1	16.67							
55-59年	2	22.22							
60-64年	7	13.46							
65-69年	19	15.20							
70-74年	43	15.30							
75-79年	26	10.36							
80-84年	59	15.21							
85-89年	47	20.00							
90-94年	46	17.76							
技术等级或职称									
工人, 试用工	7	13.46							
技术工人	45	15.05							
非技术工人	36	15.00							
技师	16	17.78							
技、干, 初级	59	14.46							
中级	27	15.70							
高级	1	7.14							
无职称	44	20.37							
家庭人口数									
1口人	6	28.57							
2口人	15	14.15							
3口人	128	14.17							
4口人	57	18.69							
5口人	23	17.16							
6口人	6	11.11							
7口人	7	28.00							
8口人									
9口人	4	33.33							
本人平均月收入									
100元及以下	8	9.76							
101-200元	54	14.29							
201-300元	61	14.29							
301-400元	56	19.44							
401-500元	38	20.11							
501-600元	10	15.63							
600元以上	17	12.50							
总计	244	15.60							

表19 您的收入水平与同岗位同等资历的男职工相比是否相同

	调查 人数	基本相同		高于男职工		低于男职工					
		人数	%	人数	%	人数	%				
地 区											
北 京	289	244	84.43			45	15.57				
天 津	285	246	86.32	7	2.46	32	11.23				
河 北	398	318	79.90	13	3.27	67	16.83				
山 西	272	168	61.76	17	6.25	87	31.99				
内 蒙 古	288	234	81.25	3	1.04	51	17.71				
辽 宁	338	291	86.09	3	.89	44	13.02				
吉 林	283	229	80.92	7	2.47	47	16.61				
黑 龙 江	380	316	83.16	12	3.16	52	13.68				
上 海	341	286	83.87	2	.59	53	15.54				
江 苏	384	328	85.42	2	.52	54	14.06				
浙 江	285	264	92.63	4	1.40	17	5.96				
安 徽	285	252	88.42	7	2.46	26	9.12				
福 建	370	331	89.46	7	1.89	32	8.65				
江 西	287	254	88.50	6	2.09	27	9.41				
山 东	389	350	89.97	10	2.57	29	7.46				
河 南	394	350	88.83	5	1.27	39	9.90				
湖 北	383	326	85.12	4	1.04	53	13.84				
湖 南	284	234	82.39	13	4.58	37	13.03				
广 东	341	277	81.23	2	.59	62	18.18				
广 西	274	255	93.07	4	1.46	15	5.47				
海 南	261	241	92.34			20	7.66				
四 川	352	291	82.67	2	.57	59	16.76				
贵 州	266	234	87.97	8	3.01	24	9.02				
云 南	260	234	90.00	1	.38	25	9.62				
西 藏	218	196	89.91	4	1.83	18	8.26				
陕 西	278	227	81.65	1	.36	50	17.99				
甘 肃	280	235	83.93			45	16.07				
青 海	282	227	80.50	8	2.84	47	16.67				
宁 夏	300	274	91.33	1	.33	25	8.33				
新 疆	268	236	88.06	2	.75	30	11.19				
年 龄											
20岁及以下	216	183	84.72	5	2.31	28	12.96				
21-30岁	3014	2591	85.97	42	1.39	381	12.64				
31-40岁	3599	3039	84.44	64	1.78	496	13.78				
41-50岁	2051	1760	85.81	35	1.71	256	12.48				
51岁及以上	427	371	86.89	9	2.11	47	11.01				
文 化 程 度											
不识字或识字不多	79	65	82.28	1	1.27	13	16.46				
小学	350	300	85.71	7	2.00	43	12.29				
初中	2284	1839	80.52	35	1.53	410	17.95				
高中	2388	1995	83.54	33	1.38	360	15.08				
中技	312	258	82.69	4	1.28	50	16.03				
中专	1939	1735	89.48	45	2.32	159	8.20				
大专(包括五大)	1404	1243	88.53	24	1.71	137	9.76				
大学本科	511	469	91.78	6	1.17	36	7.05				
研究生	25	25	100.0								
总计	9292	7929	85.33	155	1.67	1208	13.00				

表19续1

	调查	基本相同		高于男职工		低于男职工					
	人数	人数	%	人数	%	人数	%				
职业											
企业:一线工人	1486	1181	79.48	17	1.14	288	19.38				
辅助工人	867	691	79.70	5	.58	171	19.72				
服务人员	663	524	79.03	17	2.56	122	18.40				
技术人员	798	677	84.84	6	.75	115	14.41				
一般管理干部	1344	1154	85.86	17	1.26	173	12.87				
中层管理干部	336	297	88.39	6	1.79	33	9.82				
高层管理干部	22	17	77.27	3	13.64	2	9.09				
事业:工人	650	547	84.15	17	2.62	86	13.23				
技术人员	1679	1517	90.35	49	2.92	113	6.73				
一般干部	498	462	92.77	7	1.41	29	5.82				
科级干部	142	135	95.07	2	1.41	5	3.52				
处级干部	31	28	90.32	1	3.23	2	6.45				
局级以上干部	1	1	100.0								
机关团体:工人	91	76	83.52			15	16.48				
技术人员	142	123	86.62	2	1.41	17	11.97				
一般干部	341	319	93.55	2	.59	20	5.87				
科级干部	110	98	89.09	3	2.73	9	8.18				
处级干部	20	19	95.00	1	5.00						
局级以上干部	4	4	100.0								
政治面貌											
中共党员	2049	1824	89.02	42	2.05	183	8.93				
共青团员	2275	1973	86.73	38	1.67	264	11.60				
民主党派	42	31	73.81	4	9.52	7	16.67				
群众	4835	4023	83.21	70	1.45	742	15.35				
婚姻状况											
未婚	991	852	85.97	12	1.21	127	12.82				
已婚	7847	6704	85.43	129	1.64	1014	12.92				
离婚	123	106	86.18	2	1.63	15	12.20				
再婚	90	76	84.44	1	1.11	13	14.44				
丧偶	72	61	84.72			11	15.28				
分居	43	35	81.40	2	4.65	6	13.95				
健康状况											
良好	4565	3963	86.81	74	1.62	528	11.57				
一般	4154	3508	84.45	70	1.69	576	13.87				
体质较差	480	388	80.83	8	1.67	84	17.50				
有重大疾病	45	32	71.11	1	2.22	12	26.67				
就业身份											
固定工	6717	5793	86.24	116	1.73	808	12.03				
转合同制工	662	553	83.53	11	1.66	98	14.80				
合同制工	1475	1227	83.19	23	1.56	225	15.25				
临时工	98	64	65.31	1	1.02	33	33.67				
农民工	34	23	67.65			11	32.35				
其他	181	156	86.19	1	.55	24	13.26				
总计	9167	7816	85.26	152	1.66	1199	13.08				

表19续2

	调查 人数	基本相同		高于男职工		低于男职工					
		人数	%	人数	%	人数	%				
单位经济类型											
国有	7397	6402	86.55	124	1.68	871	11.78				
集体	1181	938	79.42	13	1.10	230	19.48				
私营	11	8	72.73			3	27.27				
个体	13	9	69.23			4	30.77				
联营	39	29	74.36	1	2.56	9	23.08				
股份制	279	231	82.80	4	1.43	44	15.77				
外商投资	127	101	79.53	4	3.15	22	17.32				
其他	98	87	88.78	4	4.08	7	7.14				
参加工作时间											
49-54年	35	30	85.71	1	2.86	4	11.43				
55-59年	102	87	85.29	1	0.98	14	13.73				
60-64年	442	391	88.46	7	1.58	44	9.95				
65-69年	685	584	85.26	17	2.48	84	12.26				
70-74年	1715	1461	85.19	26	1.52	228	13.29				
75-79年	1268	1061	83.68	26	2.05	181	14.27				
80-84年	2139	1817	84.95	33	1.54	289	13.51				
85-89年	1239	1046	84.42	17	1.37	176	14.21				
90-94年	1622	1413	87.11	24	1.48	185	11.41				
技术等级或职称											
工人;试用工	178	139	78.09	4	2.25	35	19.66				
技术工人	1669	1372	82.20	22	1.32	275	16.48				
非技术工人	1246	1014	81.38	19	1.52	213	17.09				
技师	385	329	85.45	8	2.08	48	12.47				
技、干;初级	2746	2433	88.60	42	1.53	271	9.87				
中级	1224	1102	90.03	27	2.21	95	7.76				
高级	154	139	90.26	4	2.60	11	7.14				
无职称	1123	935	83.26	22	1.96	166	14.78				
家庭人口数											
1口人	106	93	87.74	2	1.89	11	10.38				
2口人	674	584	86.65	12	1.78	78	11.57				
3口人	5004	4255	85.03	76	1.52	673	13.45				
4口人	1841	1571	85.33	34	1.85	236	12.82				
5口人	861	742	86.18	18	2.09	101	11.73				
6口人	356	293	82.30	2	0.56	61	17.13				
7口人	119	104	87.39	3	2.52	12	10.08				
8口人	70	62	88.57	2	2.86	6	8.57				
9口人	52	43	82.69	1	1.92	8	15.38				
本人平均月收入											
100元及以下	326	230	70.55	6	1.84	90	27.61				
101-200元	1675	1340	80.00	16	0.96	319	19.04				
201-300元	2371	2040	86.04	37	1.56	294	12.40				
301-400元	1942	1708	87.95	42	2.16	192	9.89				
401-500元	1301	1158	89.01	22	1.69	121	9.30				
501-600元	534	467	87.45	12	2.25	55	10.30				
600元以上	928	812	87.50	15	1.62	101	10.88				
总计	9077	7755	85.44	150	1.65	1172	12.91				

表20 您是否从事高空、低温、冷水或三级以上体力劳动

	调查 人数	正在从事		不从事							
		人数	%	人数	%						
地 区											
北京	264	14	5.30	250	94.70						
天津	252	10	3.97	242	96.03						
河北	365	18	4.93	347	95.07						
山西	247	17	6.88	230	93.12						
内蒙古	270	27	10.00	243	90.00						
辽宁	311	9	2.89	302	97.11						
吉林	245	6	2.45	239	97.55						
黑龙江	349	11	3.15	338	96.85						
上海	312	19	6.09	293	93.91						
江苏	363	23	6.34	340	93.66						
浙江	264	10	3.79	254	96.21						
安徽	258	6	2.33	252	97.67						
福建	336	9	2.68	327	97.32						
江西	262	8	3.05	254	96.95						
山东	370	19	5.14	351	94.86						
河南	374	21	5.61	353	94.39						
湖北	360	16	4.44	344	95.56						
湖南	260	24	9.23	236	90.77						
广东	287	28	9.76	259	90.24						
广西	248	15	6.05	233	93.95						
海南	230	8	3.48	222	96.52						
四川	300	11	3.67	289	96.33						
贵州	249	29	11.65	220	88.35						
云南	237	20	8.44	217	91.56						
西藏	177	16	9.04	161	90.96						
陕西	263	13	4.94	250	95.06						
甘肃	267	29	10.86	238	89.14						
青海	248	18	7.26	230	92.74						
宁夏	276	4	1.45	272	98.55						
新疆	245	22	8.98	223	91.02						
年龄											
20岁及以下	206	10	4.85	196	95.15						
21-30岁	2849	164	5.76	2685	94.24						
31-40岁	3282	207	6.31	3075	93.69						
41-50岁	1789	88	4.92	1701	95.08						
51岁及以上	356	11	3.09	345	96.91						
文化程度											
不识字或识字不多	76	13	17.11	63	82.89						
小学	301	33	10.96	268	89.04						
初中	2077	201	9.68	1876	90.32						
高中	2171	131	6.03	2040	93.97						
中技	294	21	7.14	273	92.86						
中专	1741	40	2.30	1701	97.70						
大专(包括五大)	1307	27	2.07	1280	97.93						
大学本科	483	13	2.69	470	97.31						
研究生	20			20	100.0						
总计	8470	479	5.66	7991	94.34						

表20续1

	调查 人数	正在从事		不从事							
		人数	%	人数	%						
职业											
企业:一线工人	1370	179	13.07	1191	86.93						
辅助工人	809	55	6.80	754	93.20						
服务人员	606	41	6.77	565	93.23						
技术人员	759	25	3.29	734	96.71						
一般管理干部	1233	32	2.60	1201	97.40						
中层管理干部	302	3	.99	299	99.01						
高层管理干部	17			17	100.0						
事业:工人	591	72	12.18	519	87.82						
技术人员	1494	42	2.81	1452	97.19						
一般干部	447	6	1.34	441	98.66						
科级干部	130			130	100.0						
处级干部	27	2	7.41	25	92.59						
局级以上干部	1			1	100.0						
机关团体:工人	85	5	5.88	80	94.12						
技术人员	121	3	2.48	118	97.52						
一般干部	306	7	2.29	299	97.71						
科级干部	83	1	1.20	82	98.80						
处级干部	16	1	6.25	15	93.75						
局级以上干部	4			4	100.0						
政治面貌											
中共党员	1825	55	3.01	1770	96.99						
共青团员	2142	118	5.51	2024	94.49						
民主党派	36	3	8.33	33	91.67						
群众	4399	298	6.77	4101	93.23						
婚姻状况											
未婚	926	53	5.72	873	94.28						
已婚	7139	392	5.49	6747	94.51						
离婚	106	7	6.60	99	93.40						
再婚	82	7	8.54	75	91.46						
丧偶	64	3	4.69	61	95.31						
分居	37	1	2.70	36	97.30						
健康状况											
良好	4201	220	5.24	3981	94.76						
一般	3737	213	5.70	3524	94.30						
体质较差	450	38	8.44	412	91.56						
有重大疾病	38	4	10.53	34	89.47						
就业身份											
固定工	6086	303	4.98	5783	95.02						
转合同制工	615	39	6.34	576	93.66						
合同制工	1390	109	7.84	1281	92.16						
临时工	91	8	8.79	83	91.21						
农民工	34	2	5.88	32	94.12						
其他	158	11	6.96	147	93.04						
总计	8374	472	5.64	7902	94.36						

表20续2

	调查 人数	正在从事		不从事							
		人数	%	人数	%						
单位经济类型											
国有	6720	359	5.34	6361	94.66						
集体	1108	70	6.32	1038	93.68						
私营	11	3	27.27	8	72.73						
个体	13	3	23.08	10	76.92						
联营	36	7	19.44	29	80.56						
股份制	269	16	5.95	253	94.05						
外商投资	115	3	2.61	112	97.39						
其他	84	7	8.33	77	91.67						
参加工作时间											
49-54年	25	2	8.00	23	92.00						
55-59年	86	2	2.33	84	97.67						
60-64年	381	17	4.46	364	95.54						
65-69年	597	19	3.18	578	96.82						
70-74年	1501	76	5.06	1425	94.94						
75-79年	1143	65	5.69	1078	94.31						
80-84年	1999	142	7.10	1857	92.90						
85-89年	1174	70	5.96	1104	94.04						
90-94年	1525	81	5.31	1444	94.69						
技术等级或职称											
工人:试用工	166	28	16.87	138	83.13						
技术工人	1529	173	11.31	1356	88.69						
非技术工人	1181	107	9.06	1074	90.94						
技师	355	10	2.82	345	97.18						
技、干:初级	2496	55	2.20	2441	97.80						
中级	1107	25	2.26	1082	97.74						
高级	137	4	2.92	133	97.08						
无职称	1040	43	4.13	997	95.87						
家庭人口数											
1口人	102	8	7.84	94	92.16						
2口人	629	42	6.68	587	93.32						
3口人	4601	255	5.54	4346	94.46						
4口人	1643	90	5.48	1553	94.52						
5口人	789	41	5.20	748	94.80						
6口人	322	13	4.04	309	95.96						
7口人	100	6	6.00	94	94.00						
8口人	67	4	5.97	63	94.03						
9口人	46	6	13.04	40	86.96						
本人平均月收入											
100元及以下	300	34	11.33	266	88.67						
101-200元	1564	106	6.78	1458	93.22						
201-300元	2167	136	6.28	2031	93.72						
301-400元	1752	83	4.74	1669	95.26						
401-500元	1184	40	3.38	1144	96.62						
501-600元	485	21	4.33	464	95.67						
600元以上	824	37	4.49	787	95.51						
总计	8276	457	5.52	7819	94.48						

表21 如您从事上述劳动，您在经期是否能暂离岗位或休1-2日

	调查 人数	能		不能						
		人数	%	人数	%					
地 区										
北京	94	43	45.74	51	54.26					
天津	89	41	46.07	48	53.93					
河北	71	23	32.39	48	67.61					
山西	114	61	53.51	53	46.49					
内蒙古	96	35	36.46	61	63.54					
辽宁	99	46	46.46	53	53.54					
吉林	78	38	48.72	40	51.28					
黑龙江	110	45	40.91	65	59.09					
上海	126	94	74.60	32	25.40					
江苏	159	69	43.40	90	56.60					
浙江	84	54	64.29	30	35.71					
安徽	71	24	33.80	47	66.20					
福建	149	97	65.10	52	34.90					
江西	110	71	64.55	39	35.45					
山东	128	62	48.44	66	51.56					
河南	185	81	43.78	104	56.22					
湖北	124	59	47.58	65	52.42					
湖南	129	63	48.84	66	51.16					
广东	123	53	43.09	70	56.91					
广西	102	40	39.22	62	60.78					
海南	82	61	74.39	21	25.61					
四川	90	35	38.89	55	61.11					
贵州	134	79	58.96	55	41.04					
云南	109	55	50.46	54	49.54					
西藏	67	21	31.34	46	68.66					
陕西	104	42	40.38	62	59.62					
甘肃	116	37	31.90	79	68.10					
青海	86	27	31.40	59	68.60					
宁夏	106	45	42.45	61	57.55					
新疆	108	44	40.74	64	59.26					
年龄										
20岁及以下	79	36	45.57	43	54.43					
21-30岁	1129	499	44.20	630	55.80					
31-40岁	1250	567	45.36	683	54.64					
41-50岁	670	370	55.22	300	44.78					
51岁及以上	112	72	64.29	40	35.71					
文化程度										
不识字或识字不多	35	13	37.14	22	62.86					
小学	182	77	42.31	105	57.69					
初中	1018	453	44.50	565	55.50					
高中	872	400	45.87	472	54.13					
中技	135	69	51.11	66	48.89					
中专	534	271	50.75	263	49.25					
大专(包括五大)	359	206	57.38	153	42.62					
大学本科	93	52	55.91	41	44.09					
研究生	7	1	14.29	6	85.71					
总计	3235	1542	47.67	1693	52.33					

表21续1

	调查 人数	能		不能						
		人数	%	人数	%					
职业										
企业:一线工人	752	303	40.29	449	59.71					
辅助工人	398	189	47.49	209	52.51					
服务人员	285	139	48.77	146	51.23					
技术人员	275	129	46.91	146	53.09					
一般管理干部	457	229	50.11	228	49.89					
中层管理干部	105	69	65.71	36	34.29					
高层管理干部	6	5	83.33	1	16.67					
事业:工人	249	102	40.96	147	59.04					
技术人员	373	183	49.06	190	50.94					
一般干部	116	67	57.76	49	42.24					
科级干部	37	26	70.27	11	29.73					
处级干部	4	2	50.00	2	50.00					
机关团体:工人	28	12	42.86	16	57.14					
技术人员	27	10	37.04	17	62.96					
一般干部	76	49	64.47	27	35.53					
科级干部	21	11	52.38	10	47.62					
处级干部	4	2	50.00	2	50.00					
政治面貌										
中共党员	583	331	56.78	252	43.22					
共青团员	840	343	40.83	497	59.17					
民主党派	12	7	58.33	5	41.67					
群众	1778	853	47.98	925	52.02					
婚姻状况										
未婚	355	146	41.13	209	58.87					
已婚	2718	1318	48.49	1400	51.51					
离婚	36	18	50.00	18	50.00					
再婚	27	13	48.15	14	51.85					
丧偶	22	13	59.09	9	40.91					
分居	15	4	26.67	11	73.33					
健康状况										
良好	1534	770	50.20	764	49.80					
一般	1461	683	46.75	778	53.25					
体质较差	203	77	37.93	126	62.07					
有重大疾病	18	5	27.78	13	72.22					
就业身份										
固定工	2134	1022	47.89	1112	52.11					
转合同制工	280	145	51.79	135	48.21					
合同制工	681	307	45.08	374	54.92					
临时工	44	30	68.18	14	31.82					
农民工	22	8	36.36	14	63.64					
其他	48	19	39.58	29	60.42					
总计	3209	1531	47.71	1678	52.29					

表21续2

	调查 人数	能		不能						
		人数	%	人数	%					
单位经济类型										
国有	2396	1178	49.17	1218	50.83					
集体	559	243	43.47	316	56.53					
私营	9	6	66.67	3	33.33					
个体	12	5	41.67	7	58.33					
联营	24	8	33.33	16	66.67					
股份制	110	45	40.91	65	59.09					
外商投资	50	28	56.00	22	44.00					
其他	38	11	28.95	27	71.05					
参加工作时间										
49-54年	6	3	50.00	3	50.00					
55-59年	37	26	70.27	11	29.73					
60-64年	117	66	56.41	51	43.59					
65-69年	187	108	57.75	79	42.25					
70-74年	573	297	51.83	276	48.17					
75-79年	431	209	48.49	222	51.51					
80-84年	786	338	43.00	448	57.00					
85-89年	473	222	46.93	251	53.07					
90-94年	602	263	43.69	339	56.31					
技术等级或职称										
工人:试用工	85	29	34.12	56	65.88					
技术工人	735	310	42.18	425	57.82					
非技术工人	588	249	42.35	339	57.65					
技师	130	74	56.92	56	43.08					
技、干:初级	754	385	51.06	369	48.94					
中级	304	182	59.87	122	40.13					
高级	28	18	64.29	10	35.71					
无职称	410	204	49.76	206	50.24					
家庭人口数										
1口人	32	19	59.38	13	40.63					
2口人	241	123	51.04	118	48.96					
3口人	1740	830	47.70	910	52.30					
4口人	605	289	47.77	316	52.23					
5口人	313	161	51.44	152	48.56					
6口人	125	48	38.40	77	61.60					
7口人	45	18	40.00	27	60.00					
8口人	22	7	31.82	15	68.18					
9口人	32	11	34.38	21	65.63					
本人平均月收入										
100元及以下	152	62	40.79	90	59.21					
101-200元	735	274	37.28	461	62.72					
201-300元	881	392	44.49	489	55.51					
301-400元	590	315	53.39	275	46.61					
401-500元	352	219	62.22	133	37.78					
501-600元	150	85	56.67	65	43.33					
600元以上	312	171	54.81	141	45.19					
总计	3172	1518	47.86	1654	52.14					

表22 您单位是否能定期对女职工进行妇科检查

	调查 人数	能		不能						
		人数	%	人数	%					
地 区										
北 京	296	188	63.51	108	36.49					
天 津	287	227	79.09	60	20.91					
河 北	391	319	81.59	72	18.41					
山 西	265	139	52.45	126	47.55					
内 蒙 古	284	159	55.99	125	44.01					
辽 宁	337	253	75.07	84	24.93					
吉 林	292	212	72.60	80	27.40					
黑 龙 江	380	140	36.84	240	63.16					
上 海	346	301	86.99	45	13.01					
江 苏	387	267	68.99	120	31.01					
浙 江	293	237	80.89	56	19.11					
安 徽	293	188	64.16	105	35.84					
福 建	346	183	52.89	163	47.11					
江 西	289	224	77.51	65	22.49					
山 东	390	320	82.05	70	17.95					
河 南	394	290	73.60	104	26.40					
湖 北	390	253	64.87	137	35.13					
湖 南	285	222	77.89	63	22.11					
广 东	347	225	64.84	122	35.16					
广 西	276	190	68.84	86	31.16					
海 南	255	181	70.98	74	29.02					
四 川	354	220	62.15	134	37.85					
贵 州	272	183	67.28	89	32.72					
云 南	261	124	47.51	137	52.49					
西 藏	216	32	14.81	184	85.19					
陕 西	282	125	44.33	157	55.67					
甘 肃	286	158	55.24	128	44.76					
青 海	280	75	26.79	205	73.21					
宁 夏	298	138	46.31	160	53.69					
新 疆	262	149	56.87	113	43.13					
年 龄										
20岁及以下	203	107	52.71	96	47.29					
21-30岁	2967	1670	56.29	1297	43.71					
31-40岁	3636	2419	66.53	1217	33.47					
41-50岁	2084	1415	67.90	669	32.10					
51岁及以上	436	306	70.18	130	29.82					
文 化 程 度										
不识字或识字不多	86	52	60.47	34	39.53					
小学	367	240	65.40	127	34.60					
初中	2282	1514	66.35	768	33.65					
高中	2408	1573	65.32	835	34.68					
中技	307	223	72.64	84	27.36					
中专	1927	1075	55.79	852	44.21					
大专(包括五大)	1406	908	64.58	498	35.42					
大学本科	508	314	61.81	194	38.19					
研究生	22	16	72.73	6	27.27					
总计	9313	5915	63.51	3398	36.49					

表22续1

	调查 人数	能		不能						
		人数	%	人数	%					
职业										
企业：一线工人	1492	1030	69.03	462	30.97					
辅助工人	866	625	72.17	241	27.83					
服务人员	670	446	66.57	224	33.43					
技术人员	795	519	65.28	276	34.72					
一般管理干部	1359	931	68.51	428	31.49					
中层管理干部	342	254	74.27	88	25.73					
高层管理干部	22	17	77.27	5	22.73					
事业：工人	651	422	64.82	229	35.18					
技术人员	1669	792	47.45	877	52.55					
一般干部	487	308	63.24	179	36.76					
科级干部	146	100	68.49	46	31.51					
处级干部	30	17	56.67	13	43.33					
局级以上干部	1			1	100.0					
机关团体：工人	93	59	63.44	34	36.56					
技术人员	143	77	53.85	66	46.15					
一般干部	337	178	52.82	159	47.18					
科级干部	112	69	61.61	43	38.39					
处级干部	20	14	70.00	6	30.00					
局级以上干部	4	4	100.0							
政治面貌										
中共党员	2082	1432	68.78	650	31.22					
共青团员	2214	1212	54.74	1002	45.26					
民主党派	42	28	66.67	14	33.33					
群众	4879	3177	65.12	1702	34.88					
婚姻状况										
未婚	917	508	55.40	409	44.60					
已婚	7934	5119	64.52	2815	35.48					
离婚	124	72	58.06	52	41.94					
再婚	91	60	65.93	31	34.07					
丧偶	75	52	69.33	23	30.67					
分居	42	15	35.71	27	64.29					
健康状况										
良好	4539	2842	62.61	1697	37.39					
一般	4172	2701	64.74	1471	35.26					
体质较差	504	310	61.51	194	38.49					
有重大疾病	47	25	53.19	22	46.81					
就业身份										
固定工	6744	4256	63.11	2488	36.89					
转合同制工	668	537	80.39	131	19.61					
合同制工	1459	887	60.80	572	39.20					
临时工	93	42	45.16	51	54.84					
农民工	37	20	54.05	17	45.95					
其他	176	105	59.66	71	40.34					
总计	9177	5847	63.71	3330	36.29					

表22续2

	调查 人数	能		不能						
		人数	%	人数	%					
单位经济类型										
国有	7404	4785	64.63	2619	35.37					
集体	1189	688	57.86	501	42.14					
私营	11	7	63.64	4	36.36					
个体	14	4	28.57	10	71.43					
联营	40	12	30.00	28	70.00					
股份制	274	225	82.12	49	17.88					
外商投资	127	80	62.99	47	37.01					
其他	98	53	54.08	45	45.92					
参加工作时间										
49-54年	35	20	57.14	15	42.86					
55-59年	107	75	70.09	32	29.91					
60-64年	453	316	69.76	137	30.24					
65-69年	689	467	67.78	222	32.22					
70-74年	1746	1239	70.96	507	29.04					
75-79年	1284	834	64.95	450	35.05					
80-84年	2168	1375	63.42	793	36.58					
85-89年	1235	729	59.03	506	40.97					
90-94年	1545	829	53.66	716	46.34					
技术等级或职称										
工人, 试用工	178	110	61.80	68	38.20					
技术工人	1655	1129	68.22	526	31.78					
非技术工人	1256	907	72.21	349	27.79					
技师	381	221	58.01	160	41.99					
技、干, 初级	2736	1649	60.27	1087	39.73					
中级	1229	756	61.51	473	38.49					
高级	156	104	66.67	52	33.33					
无职称	1137	680	59.81	457	40.19					
家庭人口数										
1口人	101	58	57.43	43	42.57					
2口人	681	406	59.62	275	40.38					
3口人	5056	3357	66.40	1699	33.60					
4口人	1853	1143	61.68	710	38.32					
5口人	839	505	60.19	334	39.81					
6口人	356	205	57.58	151	42.42					
7口人	113	52	46.02	61	53.98					
8口人	74	42	56.76	32	43.24					
9口人	51	23	45.10	28	54.90					
本人平均月收入										
100元及以下	326	165	50.61	161	49.39					
101-200元	1680	920	54.76	760	45.24					
201-300元	2364	1489	62.99	875	37.01					
301-400元	1948	1275	65.45	673	34.55					
401-500元	1316	889	67.55	427	32.45					
501-600元	533	404	75.80	129	24.20					
600元以上	922	634	68.76	288	31.24					
总计	9089	5776	63.55	3313	36.45					

表23 您单位怀孕女职工是否能定期进行产前检查

	调查 人数	能		不能						
		人数	%	人数	%					
地 区										
北 京	281	237	84.34	44	15.66					
天 津	265	242	91.32	23	8.68					
河 北	368	291	79.08	77	20.92					
山 西	251	131	52.19	120	47.81					
内 蒙 古	257	150	58.37	107	41.63					
辽 宁	316	233	73.73	83	26.27					
吉 林	277	197	71.12	80	28.88					
黑 龙 江	364	159	43.68	205	56.32					
上 海	327	316	96.64	11	3.36					
江 苏	365	296	81.10	69	18.90					
浙 江	272	237	87.13	35	12.87					
安 徽	276	180	65.22	96	34.78					
福 建	328	234	71.34	94	28.66					
江 西	283	194	68.55	89	31.45					
山 东	371	285	76.82	86	23.18					
河 南	385	265	68.83	120	31.17					
湖 北	361	234	64.82	127	35.18					
湖 南	275	190	69.09	85	30.91					
广 东	314	238	75.80	76	24.20					
广 西	262	186	70.99	76	29.01					
海 南	229	197	86.03	32	13.97					
四 川	327	193	59.02	134	40.98					
贵 州	251	186	74.10	65	25.90					
云 南	244	154	63.11	90	36.89					
西 藏	193	95	49.22	98	50.78					
陕 西	269	171	63.57	98	36.43					
甘 肃	259	133	51.35	126	48.65					
青 海	252	134	53.17	118	46.83					
宁 夏	284	165	58.10	119	41.90					
新 疆	258	222	86.05	36	13.95					
年 龄										
20岁及以下	170	120	70.59	50	29.41					
21-30岁	2784	1754	63.00	1030	37.00					
31-40岁	3474	2493	71.76	981	28.24					
41-50岁	1933	1456	75.32	477	24.68					
51岁及以上	396	317	80.05	79	19.95					
文 化 程 度										
不识字或识字不多	84	51	60.71	33	39.29					
小学	336	232	69.05	104	30.95					
初中	2171	1476	67.99	695	32.01					
高中	2272	1574	69.28	698	30.72					
中技	288	215	74.65	73	25.35					
中专	1798	1231	68.46	567	31.54					
大专(包括五大)	1320	993	75.23	327	24.77					
大学本科	457	349	76.37	108	23.63					
研究生	17	13	76.47	4	23.53					
总计	8743	6134	70.16	2609	29.84					

表23续1

	调查 人数	能		不能						
		人数	%	人数	%					
职业										
企业:一线工人	1416	955	67.44	461	32.56					
辅助工人	825	594	72.00	231	28.00					
服务人员	623	431	69.18	192	30.82					
技术人员	737	528	71.64	209	28.36					
一般管理干部	1274	961	75.43	313	24.57					
中层管理干部	328	257	78.35	71	21.65					
高层管理干部	20	17	85.00	3	15.00					
事业:工人	626	433	69.17	193	30.83					
技术人员	1586	989	62.36	597	37.64					
一般干部	438	308	70.32	130	29.68					
科级干部	139	120	86.33	19	13.67					
处级干部	28	22	78.57	6	21.43					
局级以上干部	1	1	100.0							
机关团体:工人	88	59	67.05	29	32.95					
技术人员	129	98	75.97	31	24.03					
一般干部	307	219	71.34	88	28.66					
科级干部	91	77	84.62	14	15.38					
处级干部	19	16	84.21	3	15.79					
局级以上干部	3	3	100.0							
政治面貌										
中共党员	1943	1517	78.08	426	21.92					
共青团员	2061	1276	61.91	785	38.09					
民主党派	34	23	67.65	11	32.35					
群众	4625	3260	70.49	1365	29.51					
婚姻状况										
未婚	761	515	67.67	246	32.33					
已婚	7547	5303	70.27	2244	29.73					
离婚	119	83	69.75	36	30.25					
再婚	86	62	72.09	24	27.91					
丧偶	74	53	71.62	21	28.38					
分居	39	20	51.28	19	48.72					
健康状况										
良好	4285	2984	69.64	1301	30.36					
一般	3895	2778	71.32	1117	28.68					
体质较差	473	311	65.75	162	34.25					
有重大疾病	45	28	62.22	17	37.78					
就业身份										
固定工	6359	4521	71.10	1838	28.90					
转合同制工	633	510	80.57	123	19.43					
合同制工	1359	828	60.93	531	39.07					
临时工	83	45	54.22	38	45.78					
农民工	38	21	55.26	17	44.74					
其他	163	122	74.85	41	25.15					
总计	8635	6047	70.03	2588	29.97					

表23续2

	调查 人数	能		不能						
		人数	%	人数	%					
单位经济类型										
国有	6970	4987	71.55	1983	28.45					
集体	1117	674	60.34	443	39.66					
私营	11	8	72.73	3	27.27					
个体	11	3	27.27	8	72.73					
联营	38	17	44.74	21	55.26					
股份制	259	215	83.01	44	16.99					
外商投资	121	95	78.51	26	21.49					
其他	90	60	66.67	30	33.33					
参加工作时间										
49-54年	30	25	83.33	5	16.67					
55-59年	99	79	79.80	20	20.20					
60-64年	413	327	79.18	86	20.82					
65-69年	632	484	76.58	148	23.42					
70-74年	1633	1261	77.22	372	22.78					
75-79年	1217	876	71.98	341	28.02					
80-84年	2096	1424	67.94	672	32.06					
85-89年	1187	761	64.11	426	35.89					
90-94年	1389	863	62.13	526	37.87					
技术等级或职称										
工人:试用工	166	103	62.05	63	37.95					
技术工人	1595	1117	70.03	478	29.97					
非技术工人	1190	847	71.18	343	28.82					
技师	354	248	70.06	106	29.94					
技、干:初级	2588	1823	70.44	765	29.56					
中级	1163	864	74.29	299	25.71					
高级	133	102	76.69	31	23.31					
无职称	1038	694	66.86	344	33.14					
家庭人口数										
1口人	91	59	64.84	32	35.16					
2口人	642	426	66.36	216	33.64					
3口人	4823	3471	71.97	1352	28.03					
4口人	1730	1182	68.32	548	31.68					
5口人	757	539	71.20	218	28.80					
6口人	322	213	66.15	109	33.85					
7口人	102	62	60.78	40	39.22					
8口人	65	40	61.54	25	38.46					
9口人	46	24	52.17	22	47.83					
本人平均月收入										
100元及以下	314	146	46.50	168	53.50					
101-200元	1597	874	54.73	723	45.27					
201-300元	2218	1490	67.18	728	32.82					
301-400元	1840	1376	74.78	464	25.22					
401-500元	1237	1006	81.33	231	18.67					
501-600元	496	420	84.68	76	15.32					
600元以上	857	697	81.33	160	18.67					
总计	8559	6009	70.21	2550	29.79					

表24 您单位怀孕女职工定期产前检查费的报销比例

	调查 人数	不能		报销50%以下		报销50%-80%		报销80%以上		全部报销	
		人数	%	人数	%	人数	%	人数	%	人数	%
地 区											
北 京	267	35	13.11	4	1.50	42	15.73	64	23.97	122	45.69
天 津	249	18	7.23	17	6.83	44	17.67	95	38.15	75	30.12
河 北	342	108	31.58	8	2.34	59	17.25	74	21.64	93	27.19
山 西	230	122	53.04	23	10.00	10	4.35	8	3.48	67	29.13
内 蒙 古	240	154	64.17	17	7.08	24	10.00	7	2.92	38	15.83
辽 宁	282	104	36.88	9	3.19	29	10.28	46	16.31	94	33.33
吉 林	259	103	39.77	19	7.34	27	10.42	33	12.74	77	29.73
黑 龙 江	315	160	50.79	14	4.44	37	11.75	30	9.52	74	23.49
上 海	300	10	3.33	5	1.67	12	4.00	126	42.00	147	49.00
江 苏	347	52	14.99	20	5.76	35	10.09	71	20.46	169	48.70
浙 江	264	34	12.88	29	10.98	43	16.29	28	10.61	130	49.24
安 徽	256	93	36.33	9	3.52	27	10.55	51	19.92	76	29.69
福 建	310	80	25.81	31	10.00	36	11.61	55	17.74	108	34.84
江 西	279	71	25.45	4	1.43	21	7.53	71	25.45	112	40.14
山 东	341	98	28.74	25	7.33	46	13.49	52	15.25	120	35.19
河 南	376	174	46.28	15	3.99	72	19.15	28	7.45	87	23.14
湖 北	326	150	46.01	12	3.68	37	11.35	82	25.15	45	13.80
湖 南	249	101	40.56	33	13.25	35	14.06	42	16.87	38	15.26
广 东	287	81	28.22	35	12.20	19	6.62	14	4.88	138	48.08
广 西	243	85	34.98	35	14.40	37	15.23	46	18.93	40	16.46
海 南	209	47	22.49	13	6.22	17	8.13	58	27.75	74	35.41
四 川	295	134	45.42	11	3.73	33	11.19	41	13.90	76	25.76
贵 州	251	108	43.03	9	3.59	21	8.37	27	10.76	86	34.26
云 南	223	126	56.50	6	2.69	12	5.38	35	15.70	44	19.73
西 藏	165	56	33.94	9	5.45	36	21.82	23	13.94	41	24.85
陕 西	256	101	39.45	12	4.69	23	8.98	24	9.38	96	37.50
甘 肃	229	96	41.92	30	13.10	26	11.35	23	10.04	54	23.58
青 海	221	104	47.06	33	14.93	25	11.31	30	13.57	29	13.12
宁 夏	281	210	74.73	17	6.05	24	8.54	6	2.14	24	8.54
新 疆	256	64	25.00	10	3.91	65	25.39	36	14.06	81	31.64
年 龄											
20岁及以下	160	72	45.00	9	5.63	17	10.63	27	16.88	35	21.88
21-30岁	2591	1178	45.47	187	7.22	279	10.77	329	12.70	618	23.85
31-40岁	3246	1051	32.38	189	5.82	431	13.28	570	17.56	1005	30.96
41-50岁	1784	498	27.91	107	6.00	210	11.77	332	18.61	637	35.71
51岁及以上	359	76	21.17	22	6.13	36	10.03	67	18.66	158	44.01
文 化 程 度											
不识字或识字不多	75	29	38.67	4	5.33	13	17.33	10	13.33	19	25.33
小学	319	117	36.68	28	8.78	40	12.54	47	14.73	87	27.27
初中	2032	777	38.24	142	6.99	265	13.04	299	14.71	549	27.02
高中	2098	738	35.18	159	7.58	260	12.39	315	15.01	626	29.84
中技	275	75	27.27	15	5.45	37	13.45	67	24.36	81	29.45
中专	1687	638	37.82	91	5.39	187	11.08	263	15.59	508	30.11
大专(包括五大)	1219	374	30.68	60	4.92	138	11.32	233	19.11	414	33.96
大学本科	409	118	28.85	14	3.42	30	7.33	86	21.03	161	39.36
研究生	13	7	53.85			1	7.69	4	30.77	1	7.69
总计	8127	2873	35.35	513	6.31	971	11.95	1324	16.29	2446	30.10

表24续1

	调查 人数	不能		报销50%以下		报销50%-80%		报销80%以上		全部报销	
		人数	%	人数	%	人数	%	人数	%	人数	%
职业											
企业:一线工人	1327	483	36.40	113	8.52	185	13.94	221	16.65	325	24.49
辅助工人	768	226	29.43	58	7.55	119	15.49	144	18.75	221	28.78
服务人员	585	225	38.46	38	6.50	70	11.97	76	12.99	176	30.09
技术人员	693	249	35.93	40	5.77	97	14.00	88	12.70	219	31.60
一般管理干部	1172	329	28.07	69	5.89	164	13.99	201	17.15	409	34.90
中层管理干部	300	67	22.33	30	10.00	40	13.33	65	21.67	98	32.67
高层管理干部	20	7	35.00			3	15.00	1	5.00	9	45.00
事业:工人	578	219	37.89	42	7.27	52	9.00	93	16.09	172	29.76
技术人员	1497	689	46.03	73	4.88	117	7.82	209	13.96	409	27.32
一般干部	400	157	39.25	24	6.00	41	10.25	58	14.50	120	30.00
科级干部	124	21	16.94	5	4.03	16	12.90	29	23.39	53	42.74
处级干部	24	7	29.17			3	12.50	6	25.00	8	33.33
局级以上干部	1					1	100.0				
机关团体:工人	82	29	35.37	3	3.66	4	4.88	5	6.10	41	50.00
技术人员	116	38	32.76	4	3.45	10	8.62	24	20.69	40	34.48
一般干部	274	83	30.29	10	3.65	36	13.14	63	22.99	82	29.93
科级干部	95	13	13.68	2	2.11	9	9.47	25	26.32	46	48.42
处级干部	17	3	17.65					7	41.18	7	41.18
局级以上干部	3	1	33.33					1	33.33	1	33.33
政治面貌											
中共党员	1800	457	25.39	99	5.50	216	12.00	367	20.39	661	36.72
共青团员	1910	897	46.96	132	6.91	221	11.57	221	11.57	439	22.98
民主党派	32	9	28.13	2	6.25	2	6.25	7	21.88	12	37.50
群众	4318	1487	34.44	274	6.35	524	12.14	711	16.47	1322	30.62
婚姻状况											
未婚	681	270	39.65	51	7.49	85	12.48	90	13.22	185	27.17
已婚	7051	2473	35.07	436	6.18	837	11.87	1167	16.55	2138	30.32
离婚	103	34	33.01	6	5.83	13	12.62	18	17.48	32	31.07
再婚	79	28	35.44	4	5.06	15	18.99	9	11.39	23	29.11
丧偶	66	21	31.82	2	3.03	11	16.67	7	10.61	25	37.88
分居	37	17	45.95	1	2.70	2	5.41	7	18.92	10	27.03
健康状况											
良好	3988	1505	37.74	262	6.57	450	11.28	602	15.10	1169	29.31
一般	3622	1177	32.50	212	5.85	462	12.76	629	17.37	1142	31.53
体质较差	431	157	36.43	33	7.66	50	11.60	79	18.33	112	25.99
有重大疾病	43	16	37.21	1	2.33	5	11.63	8	18.60	13	30.23
就业身份											
固定工	5930	1982	33.42	351	5.92	730	12.31	1001	16.88	1866	31.47
转合同制工	597	144	24.12	30	5.03	81	13.57	115	19.26	227	38.02
合同制工	1263	591	46.79	114	9.03	141	11.16	168	13.30	249	19.71
临时工	70	44	62.86	6	8.57	2	2.86	3	4.29	15	21.43
农民工	32	29	90.63	1	3.13					2	6.25
其他	149	55	36.91	7	4.70	8	5.37	15	10.07	64	42.95
总计	8041	2845	35.38	509	6.33	962	11.96	1302	16.19	2423	30.13

表24续2

	调查 人数	不能		报销50%以下		报销50%-80%		报销80%以上		全部报销	
		人数	%	人数	%	人数	%	人数	%	人数	%
单位经济类型											
国有	6502	2195	33.76	385	5.92	779	11.98	1103	16.96	2040	31.37
集体	1031	458	44.42	93	9.02	145	14.06	111	10.77	224	21.73
私营	11	6	54.55	1	9.09	1	9.09	1	9.09	2	18.18
个体	13	10	76.92			1	7.69			2	15.38
联营	33	17	51.52	2	6.06	3	9.09	6	18.18	5	15.15
股份制	228	75	32.89	11	4.82	6	2.63	58	25.44	78	34.21
外商投资	111	35	31.53	5	4.50	14	12.61	15	13.51	42	37.84
其他	87	29	33.33	7	8.05	8	9.20	11	12.64	32	36.78
参加工作时间											
49-54年	27	5	18.52	4	14.81	3	11.11	3	11.11	12	44.44
55-59年	89	19	21.35	8	8.99	12	13.48	17	19.10	33	37.08
60-64年	373	82	21.98	23	6.17	42	11.26	73	19.57	153	41.02
65-69年	591	146	24.70	34	5.75	63	10.66	124	20.98	224	37.90
70-74年	1503	380	25.28	77	5.12	207	13.77	298	19.83	541	35.99
75-79年	1147	353	30.78	62	5.41	176	15.34	190	16.56	366	31.91
80-84年	1969	780	39.61	122	6.20	216	10.97	315	16.00	536	27.22
85-89年	1119	495	44.24	80	7.15	117	10.46	137	12.24	290	25.92
90-94年	1268	598	47.16	102	8.04	128	10.09	158	12.46	282	22.24
技术等级或职称											
工人、试用工	155	64	41.29	19	12.26	19	12.26	23	14.84	30	19.35
技术工人	1478	530	35.86	108	7.31	188	12.72	255	17.25	397	26.86
非技术工人	1144	397	34.70	85	7.43	154	13.46	176	15.38	332	29.02
技师	322	113	35.09	10	3.11	41	12.73	59	18.32	99	30.75
技、干、初级	2410	877	36.39	126	5.23	273	11.33	381	15.81	753	31.24
中级	1096	342	31.20	63	5.75	116	10.58	209	19.07	366	33.39
高级	109	25	22.94	3	2.75	10	9.17	27	24.77	44	40.37
无职称	948	348	36.71	66	6.96	109	11.50	124	13.08	301	31.75
家庭人口数											
1口人	84	30	35.71	5	5.95	12	14.29	18	21.43	19	22.62
2口人	583	218	37.39	44	7.55	66	11.32	89	15.27	166	28.47
3口人	4550	1524	33.49	254	5.58	550	12.09	793	17.43	1429	31.41
4口人	1592	598	37.56	110	6.91	195	12.25	241	15.14	448	28.14
5口人	709	263	37.09	47	6.63	80	11.28	103	14.53	216	30.47
6口人	280	101	36.07	25	8.93	32	11.43	36	12.86	86	30.71
7口人	92	39	42.39	7	7.61	9	9.78	11	11.96	26	28.26
8口人	57	32	56.14	2	3.51	5	8.77	1	1.75	17	29.82
9口人	45	23	51.11	4	8.89	3	6.67	6	13.33	9	20.00
本人平均月收入											
100元及以下	286	176	61.54	23	8.04	25	8.74	18	6.29	44	15.38
101-200元	1491	827	55.47	92	6.17	167	11.20	158	10.60	247	16.57
201-300元	2067	819	39.62	161	7.79	282	13.64	292	14.13	513	24.82
301-400元	1746	520	29.78	102	5.84	254	14.55	295	16.90	575	32.93
401-500元	1126	230	20.43	54	4.80	112	9.95	263	23.36	467	41.47
501-600元	460	79	17.17	22	4.78	45	9.78	105	22.83	209	45.43
600元以上	793	167	21.06	42	5.30	67	8.45	164	20.68	353	44.51
总计	7969	2818	35.36	496	6.22	952	11.95	1295	16.25	2408	30.22

表25 您是否从事有毒有害作业

	调查 人数	是		不是						
		人数	%	人数	%					
地 区										
北 京	279	47	16.85	232	83.15					
天 津	254	24	9.45	230	90.55					
河 北	374	55	14.71	319	85.29					
山 西	260	36	13.85	224	86.15					
内 蒙 古	273	33	12.09	240	87.91					
辽 宁	327	40	12.23	287	87.77					
吉 林	271	23	8.49	248	91.51					
黑 龙 江	370	49	13.24	321	86.76					
上 海	316	35	11.08	281	88.92					
江 苏	378	51	13.49	327	86.51					
浙 江	288	29	10.07	259	89.93					
安 徽	268	42	15.67	226	84.33					
福 建	353	31	8.78	322	91.22					
江 西	269	19	7.06	250	92.94					
山 东	383	38	9.92	345	90.08					
河 南	377	66	17.51	311	82.49					
湖 北	379	67	17.68	312	82.32					
湖 南	272	57	20.96	215	79.04					
广 东	335	44	13.13	291	86.87					
广 西	268	43	16.04	225	83.96					
海 南	253	31	12.25	222	87.75					
四 川	329	50	15.20	279	84.80					
贵 州	262	43	16.41	219	83.59					
云 南	255	43	16.86	212	83.14					
西 藏	212	15	7.08	197	92.92					
陕 西	281	39	13.88	242	86.12					
甘 肃	279	50	17.92	229	82.08					
青 海	266	54	20.30	212	79.70					
宁 夏	290	33	11.38	257	88.62					
新 疆	264	33	12.50	231	87.50					
年 龄										
20岁及以下	218	34	15.60	184	84.40					
21-30岁	2979	434	14.57	2545	85.43					
31-40岁	3467	479	13.82	2988	86.18					
41-50岁	1925	225	11.69	1700	88.31					
51岁及以上	389	48	12.34	341	87.66					
文 化 程 度										
不识字或识字不多	78	18	23.08	60	76.92					
小学	333	56	16.82	277	83.18					
初中	2205	352	15.96	1853	84.04					
高中	2314	355	15.34	1959	84.66					
中技	308	79	25.65	229	74.35					
中专	1845	170	9.21	1675	90.79					
大专(包括五大)	1368	125	9.14	1243	90.86					
大学本科	490	59	12.04	431	87.96					
研究生	22	3	13.64	19	86.36					
总计	8963	1217	13.58	7746	86.42					

表25续1

	调查 人数	是		不是							
		人数	%	人数	%						
职业											
企业:一线工人	1455	374	25.70	1081	74.30						
辅助工人	846	168	19.86	678	80.14						
服务人员	646	40	6.19	606	93.81						
技术人员	772	126	16.32	646	83.68						
一般管理干部	1293	90	6.96	1203	93.04						
中层管理干部	322	19	5.90	303	94.10						
高层管理干部	21			21	100.0						
事业:工人	641	122	19.03	519	80.97						
技术人员	1588	178	11.21	1410	88.79						
一般干部	473	31	6.55	442	93.45						
科级干部	134	6	4.48	128	95.52						
处级干部	27	2	7.41	25	92.59						
局级以上干部	1			1	100.0						
机关团体:工人	90	8	8.89	82	91.11						
技术人员	133	18	13.53	115	86.47						
一般干部	326	19	5.83	307	94.17						
科级干部	100	5	5.00	95	95.00						
处级干部	17			17	100.0						
局级以上干部	4			4	100.0						
政治面貌											
中共党员	1947	195	10.02	1752	89.98						
共青团员	2233	321	14.38	1912	85.62						
民主党派	38	4	10.53	34	89.47						
群众	4663	685	14.69	3978	85.31						
婚姻状况											
未婚	975	154	15.79	821	84.21						
已婚	7568	1013	13.39	6555	86.61						
离婚	112	12	10.71	100	89.29						
再婚	86	12	13.95	74	86.05						
丧偶	65	6	9.23	59	90.77						
分居	43	5	11.63	38	88.37						
健康状况											
良好	4426	546	12.34	3880	87.66						
一般	3985	581	14.58	3404	85.42						
体质较差	464	71	15.30	393	84.70						
有重大疾病	43	10	23.26	33	76.74						
就业身份											
固定工	6449	805	12.48	5644	87.52						
转合同制工	637	88	13.81	549	86.19						
合同制工	1469	271	18.45	1198	81.55						
临时工	95	16	16.84	79	83.16						
农民工	38	6	15.79	32	84.21						
其他	175	13	7.43	162	92.57						
总计	8863	1199	13.53	7664	86.47						

表25续2

	调查 人数	是		不是						
		人数	%	人数	%					
单位经济类型										
国有	7134	964	13.51	6170	86.49					
集体	1152	162	14.06	990	85.94					
私营	11	3	27.27	8	72.73					
个体	14	3	21.43	11	78.57					
联营	37	2	5.41	35	94.59					
股份制	272	45	16.54	227	83.46					
外商投资	116	9	7.76	107	92.24					
其他	96	8	8.33	88	91.67					
参加工作时间										
49-54年	27	2	7.41	25	92.59					
55-59年	95	10	10.53	85	89.47					
60-64年	412	42	10.19	370	89.81					
65-69年	644	68	10.56	576	89.44					
70-74年	1615	222	13.75	1393	86.25					
75-79年	1218	144	11.82	1074	88.18					
80-84年	2088	309	14.80	1779	85.20					
85-89年	1229	177	14.40	1052	85.60					
90-94年	1592	238	14.95	1354	85.05					
技术等级或职称										
工人,试用工	182	33	18.13	149	81.87					
技术工人	1607	427	26.57	1180	73.43					
非技术工人	1235	188	15.22	1047	84.78					
技师	368	31	8.42	337	91.58					
技、干,初级	2636	237	8.99	2399	91.01					
中级	1167	109	9.34	1058	90.66					
高级	143	19	13.29	124	86.71					
无职称	1103	92	8.34	1011	91.66					
家庭人口数										
1口人	101	21	20.79	80	79.21					
2口人	655	97	14.81	558	85.19					
3口人	4823	649	13.46	4174	86.54					
4口人	1779	234	13.15	1545	86.85					
5口人	831	91	10.95	740	89.05					
6口人	344	53	15.41	291	84.59					
7口人	117	14	11.97	103	88.03					
8口人	70	10	14.29	60	85.71					
9口人	51	13	25.49	38	74.51					
本人平均月收入										
100元及以下	325	41	12.62	284	87.38					
101-200元	1623	259	15.96	1364	84.04					
201-300元	2278	321	14.09	1957	85.91					
301-400元	1870	248	13.26	1622	86.74					
401-500元	1250	155	12.40	1095	87.60					
501-600元	510	76	14.90	434	85.10					
600元以上	889	88	9.90	801	90.10					
总计	8745	1188	13.58	7557	86.42					

表26 如您从事有毒有害作业，能否按国家规定享受有关待遇

	调查 人数	能		不完全能		不能					
		人数	%	人数	%	人数	%				
地 区											
北 京	143	101	70.63	24	16.78	18	12.59				
天 津	129	99	76.74	24	18.60	6	4.65				
河 北	128	79	61.72	22	17.19	27	21.09				
山 西	136	59	43.38	28	20.59	49	36.03				
内 蒙 古	108	53	49.07	31	28.70	24	22.22				
辽 宁	130	70	53.85	42	32.31	18	13.85				
吉 林	98	54	55.10	35	35.71	9	9.18				
黑 龙 江	177	108	61.02	33	18.64	36	20.34				
上 海	161	119	73.91	30	18.63	12	7.45				
江 苏	183	115	62.84	48	26.23	20	10.93				
浙 江	113	98	86.73	13	11.50	2	1.77				
安 徽	113	55	48.67	37	32.74	21	18.58				
福 建	168	108	64.29	49	29.17	11	6.55				
江 西	155	91	58.71	50	32.26	14	9.03				
山 东	166	112	67.47	34	20.48	20	12.05				
河 南	239	155	64.85	61	25.52	23	9.62				
湖 北	203	111	54.68	63	31.03	29	14.29				
湖 南	144	77	53.47	50	34.72	17	11.81				
广 东	165	75	45.45	62	37.58	28	16.97				
广 西	142	77	54.23	43	30.28	22	15.49				
海 南	124	100	80.65	19	15.32	5	4.03				
四 川	150	76	50.67	36	24.00	38	25.33				
贵 州	147	107	72.79	25	17.01	15	10.20				
云 南	143	86	60.14	43	30.07	14	9.79				
西 藏	75	51	68.00	11	14.67	13	17.33				
陕 西	133	59	44.36	40	30.08	34	25.56				
甘 肃	135	56	41.48	45	33.33	34	25.19				
青 海	135	60	44.44	43	31.85	32	23.70				
宁 夏	115	60	52.17	26	22.61	29	25.22				
新 疆	134	73	54.48	25	18.66	36	26.87				
年 龄											
20岁及以下	112	60	53.57	31	27.68	21	18.75				
21-30岁	1415	744	52.58	411	29.05	260	18.37				
31-40岁	1643	967	58.86	421	25.62	255	15.52				
41-50岁	934	637	68.20	193	20.66	104	11.13				
51岁及以上	186	135	72.58	36	19.35	15	8.06				
文 化 程 度											
不识字或识字不多	49	26	53.06	10	20.41	13	26.53				
小学	195	119	61.03	47	24.10	29	14.87				
初中	1226	700	57.10	323	26.35	203	16.56				
高中	1125	630	56.00	309	27.47	186	16.53				
中技	194	106	54.64	62	31.96	26	13.40				
中专	735	468	63.67	156	21.22	111	15.10				
大专(包括五大)	569	395	69.42	111	19.51	63	11.07				
大学本科	182	91	50.00	67	36.81	24	13.19				
研究生	7	3	42.86	4	57.14						
总计	4282	2538	59.27	1089	25.43	655	15.30				

表26续1

	调查 人数	能		不完全能		不能					
		人数	%	人数	%	人数	%				
职业											
企业: 一线工人	907	458	50.50	274	30.21	175	19.29				
辅助工人	499	288	57.72	140	28.06	71	14.23				
服务人员	311	171	54.98	75	24.12	65	20.90				
技术人员	417	238	57.07	113	27.10	66	15.83				
一般管理干部	597	399	66.83	145	24.29	53	8.88				
中层管理干部	167	124	74.25	32	19.16	11	6.59				
高层管理干部	6	5	83.33			1	16.67				
事业: 工人	327	189	57.80	80	24.46	58	17.74				
技术人员	558	320	57.35	148	26.52	90	16.13				
一般干部	179	127	70.95	31	17.32	21	11.73				
科级干部	56	47	83.93	5	8.93	4	7.14				
处级干部	5	3	60.00	1	20.00	1	20.00				
机关团体: 工人	43	26	60.47	9	20.93	8	18.60				
技术人员	43	24	55.81	11	25.58	8	18.60				
一般干部	106	78	73.58	15	14.15	13	12.26				
科级干部	26	21	80.77	1	3.85	4	15.38				
处级干部	7	6	85.71	1	14.29						
局级以上干部	1	1	100.0								
政治面貌											
中共党员	858	598	69.70	162	18.88	98	11.42				
共青团员	1065	545	51.17	326	30.61	194	18.22				
民主党派	15	7	46.67	5	33.33	3	20.00				
群众	2306	1372	59.50	588	25.50	346	15.00				
婚姻状况											
未婚	464	245	52.80	140	30.17	79	17.03				
已婚	3611	2164	59.93	898	24.87	549	15.20				
离婚	49	28	57.14	14	28.57	7	14.29				
再婚	42	25	59.52	13	30.95	4	9.52				
丧偶	35	24	68.57	6	17.14	5	14.29				
分居	21	13	61.90	6	28.57	2	9.52				
健康状况											
良好	2054	1276	62.12	471	22.93	307	14.95				
一般	1924	1106	57.48	524	27.23	294	15.28				
体质较差	257	138	53.70	83	32.30	36	14.01				
有重大疾病	24	10	41.67	3	12.50	11	45.83				
就业身份											
固定工	2926	1773	60.59	726	24.81	427	14.59				
转合同制工	361	225	62.33	88	24.38	48	13.30				
合同制工	823	456	55.41	235	28.55	132	16.04				
临时工	53	20	37.74	14	26.42	19	35.85				
农民工	26	11	42.31	7	26.92	8	30.77				
其他	53	31	58.49	11	20.75	11	20.75				
总计	4242	2516	59.31	1081	25.48	645	15.21				

表26续2

	调查	能		不完全能		不能					
	人数	人数	%	人数	%	人数	%				
单位经济类型											
国有	3286	1995	60.71	814	24.77	477	14.52				
集体	646	338	52.32	184	28.48	124	19.20				
私营	8	2	25.00	4	50.00	2	25.00				
个体	8	1	12.50	3	37.50	4	50.00				
联营	20	9	45.00	6	30.00	5	25.00				
股份制	160	99	61.88	42	26.25	19	11.88				
外商投资	67	48	71.64	13	19.40	6	8.96				
其他	32	16	50.00	7	21.88	9	28.13				
参加工作时间											
49-54年	13	11	84.62	1	7.69	1	7.69				
55-59年	55	37	67.27	16	29.09	2	3.64				
60-64年	192	137	71.35	38	19.79	17	8.85				
65-69年	285	203	71.23	52	18.25	30	10.53				
70-74年	820	543	66.22	186	22.68	91	11.10				
75-79年	562	356	63.35	120	21.35	86	15.30				
80-84年	988	548	55.47	279	28.24	161	16.30				
85-89年	580	313	53.97	153	26.38	114	19.66				
90-94年	764	384	50.26	237	31.02	143	18.72				
技术等级或职称											
工人:试用工	94	36	38.30	44	46.81	14	14.89				
技术工人	965	540	55.96	257	26.63	168	17.41				
非技术工人	675	369	54.67	195	28.89	111	16.44				
技师	154	87	56.49	40	25.97	27	17.53				
技、干:初级	1091	706	64.71	251	23.01	134	12.28				
中级	478	325	67.99	97	20.29	56	11.72				
高级	65	38	58.46	17	26.15	10	15.38				
无职称	524	327	62.40	122	23.28	75	14.31				
家庭人口数											
1口人	47	25	53.19	11	23.40	11	23.40				
2口人	331	188	56.80	91	27.49	52	15.71				
3口人	2299	1393	60.59	568	24.71	338	14.70				
4口人	819	468	57.14	215	26.25	136	16.61				
5口人	412	264	64.08	97	23.54	51	12.38				
6口人	172	96	55.81	48	27.91	28	16.28				
7口人	54	34	62.96	15	27.78	5	9.26				
8口人	23	11	47.83	9	39.13	3	13.04				
9口人	30	15	50.00	9	30.00	6	20.00				
本人平均月收入											
100元及以下	181	76	41.99	54	29.83	51	28.18				
101-200元	886	391	44.13	286	32.28	209	23.59				
201-300元	1089	632	58.03	294	27.00	163	14.97				
301-400元	827	550	66.51	189	22.85	88	10.64				
401-500元	563	396	70.34	101	17.94	66	11.72				
501-600元	227	156	68.72	48	21.15	23	10.13				
600元以上	432	301	69.68	93	21.53	38	8.80				
总计	4205	2502	59.50	1065	25.33	638	15.17				

表27 您每月大约加班加点多少小时

	调查	10小时及以下		11-20小时		21-30小时		31-40小时		41-50小时	
	人数	人数	%	人数	%	人数	%	人数	%	人数	%
地 区											
北 京	76	50	65.79	7	9.21	8	10.53	8	10.53	2	2.63
天 津	86	69	80.23	10	11.63	2	2.33	2	2.33		
河 北	83	28	33.73	16	19.28	9	10.84	13	15.66	11	13.25
山 西	112	51	45.54	32	28.57	12	10.71			2	1.79
内 蒙 古	103	49	47.57	22	21.36	14	13.59	2	1.94	5	4.85
辽 宁	108	54	50.00	23	21.30	9	8.33	13	12.04	6	5.56
吉 林	55	35	63.64	7	12.73	3	5.45	3	5.45	2	3.64
黑 龙 江	71	43	60.56	13	18.31	5	7.04	3	4.23	6	8.45
上 海	90	50	55.56	12	13.33	14	15.56	6	6.67	1	1.11
江 苏	191	76	39.79	29	15.18	21	10.99	12	6.28	13	6.81
浙 江	57	31	54.39	15	26.32	6	10.53	3	5.26		
安 徽	87	41	47.13	20	22.99	15	17.24	2	2.30	3	3.45
福 建	138	61	44.20	30	21.74	14	10.14	10	7.25	13	9.42
山 东	61	36	59.02	12	19.67	7	11.48	2	3.28	1	1.64
河 南	134	62	46.27	29	21.64	16	11.94	7	5.22	11	8.21
湖 北	202	98	48.51	30	14.85	25	12.38	29	14.36	6	2.97
湖 南	178	78	43.82	28	15.73	24	13.48	18	10.11	14	7.87
广 东	147	70	47.62	31	21.09	26	17.69	10	6.80	7	4.76
广 西	150	59	39.33	19	12.67	30	20.00	10	6.67	11	7.33
海 南	171	64	37.43	34	19.88	18	10.53	16	9.36	13	7.60
四 川	101	61	60.40	12	11.88	9	8.91			8	7.92
贵 州	133	68	51.13	33	24.81	11	8.27	3	2.26	6	4.51
云 南	91	49	53.85	26	28.57	7	7.69	3	3.30	4	4.40
西 藏	113	43	38.05	21	18.58	16	14.16	10	8.85	6	5.31
陕 西	71	44	61.97	9	12.68	7	9.86	1	1.41	4	5.63
甘 肃	108	53	49.07	29	26.85	11	10.19	3	2.78	8	7.41
青 海	116	39	33.62	19	16.38	29	25.00	10	8.62	10	8.62
宁 夏	112	55	49.11	27	24.11	13	11.61	3	2.68	3	2.68
新 疆	122	68	55.74	29	23.77	11	9.02	2	1.64	1	.82
新 疆	100	57	57.00	12	12.00	10	10.00	6	6.00	3	3.00
年 龄											
20岁及以下	104	44	42.31	14	13.46	18	17.31	12	11.54	2	1.92
21-30岁	1268	590	46.53	242	19.09	153	12.07	68	5.36	89	7.02
31-40岁	1205	625	51.87	222	18.42	131	10.87	80	6.64	51	4.23
41-50岁	659	318	48.25	134	20.33	81	12.29	45	6.83	31	4.70
51岁及以上	129	64	49.61	23	17.83	19	14.73	5	3.88	7	5.43
文 化 程 度											
不识字或识字不多	24	8	33.33	2	8.33	6	25.00	1	4.17	3	12.50
小学	102	47	46.08	16	15.69	12	11.76	9	8.82	6	5.88
初中	754	322	42.71	160	21.22	91	12.07	53	7.03	47	6.23
高中	827	385	46.55	163	19.71	95	11.49	69	8.34	47	5.68
中技	117	53	45.30	23	19.66	17	14.53	9	7.69	8	6.84
中专	773	396	51.23	137	17.72	102	13.20	37	4.79	33	4.27
大专(包括五大)	548	324	59.12	92	16.79	49	8.94	25	4.56	20	3.65
大学本科	206	100	48.54	39	18.93	28	13.59	6	2.91	16	7.77
研究生	10	3	30.00	4	40.00	1	10.00				
总计	3361	1638	48.74	636	18.92	401	11.93	209	6.22	180	5.36

表27续1

	51-60小时		60小时及以上							
	人数	%	人数	%						
地 区										
北京			1	1.32						
天津	3	3.49								
河北	5	6.02	1	1.20						
山西	7	6.25	8	7.14						
内蒙古	9	8.74	2	1.94						
辽宁			3	2.78						
吉林	4	7.27	1	1.82						
黑龙江			1	1.41						
上海	6	6.67	1	1.11						
江苏	18	9.42	22	11.52						
浙江	1	1.75	1	1.75						
安徽	6	6.90								
福建	7	5.07	3	2.17						
江西	1	1.64	2	3.28						
山东	7	5.22	2	1.49						
河南	2	.99	12	5.94						
湖北	7	3.93	9	5.06						
湖南	1	.68	2	1.36						
广东	7	4.67	14	9.33						
广西	9	5.26	17	9.94						
海南	4	3.96	7	6.93						
四川	3	2.26	9	6.77						
贵州			2	2.20						
云南	7	6.19	10	8.85						
西藏	2	2.82	4	5.63						
陕西	2	1.85	2	1.85						
甘肃	2	1.72	7	6.03						
青海	5	4.46	6	5.36						
宁夏	1	.82	10	8.20						
新疆	9	9.00	3	3.00						
年 龄										
20岁及以下	3	2.88	11	10.58						
21-30岁	55	4.34	71	5.60						
31-40岁	48	3.98	48	3.98						
41-50岁	23	3.49	27	4.10						
51岁及以上	6	4.65	5	3.88						
文化程度										
不识字或识字不多	1	4.17	3	12.50						
小学	8	7.84	4	3.92						
初中	32	4.24	49	6.50						
高中	27	3.26	41	4.96						
中技	3	2.56	4	3.42						
中专	42	5.43	26	3.36						
大专(包括五大)	12	2.19	26	4.74						
大学本科	8	3.88	9	4.37						
研究生	2	20.00								
总计	135	4.02	162	4.82						

表27续2

	调查 人数	10小时及以下		11-20小时		21-30小时		31-40小时		41-50小时	
		人数	%	人数	%	人数	%	人数	%	人数	%
职业											
企业：一线工人	589	224	38.03	114	19.35	63	10.70	62	10.53	46	7.81
辅助工人	265	124	46.79	51	19.25	37	13.96	25	9.43	13	4.91
服务人员	192	92	47.92	35	18.23	21	10.94	6	3.13	16	8.33
技术人员	324	178	54.94	87	26.85	23	7.10	9	2.78	19	5.86
一般管理干部	433	250	57.74	92	21.25	34	7.85	24	5.54	18	4.16
中层管理干部	134	75	55.97	22	16.42	12	8.96	10	7.46	5	3.73
高层管理干部	9	5	55.56	1	11.11	2	22.22	1	11.11		
事业：工人	165	83	50.30	26	15.76	23	13.94	8	4.85	9	5.45
技术人员	759	319	42.03	134	17.65	126	16.60	41	5.40	33	4.35
一般干部	159	104	65.41	25	15.72	17	10.69	4	2.52	3	1.89
科级干部	45	34	75.56	2	4.44	3	6.67	2	4.44	1	2.22
处级干部	16	8	50.00	3	18.75			1	6.25	2	12.50
局级以上干部	1	1	100.0								
机关团体：工人	41	17	41.46	8	19.51	7	17.07	3	7.32	3	7.32
技术人员	54	27	50.00	7	12.96	12	22.22	1	1.85	2	3.70
一般干部	107	64	59.81	8	7.48	15	14.02	9	8.41	6	5.61
科级干部	39	22	56.41	12	30.77	2	5.13	2	5.13	1	2.56
处级干部	8	3	37.50	4	50.00			1	12.50		
局级以上干部	2	1	50.00			1	50.00				
政治面貌											
中共党员	739	417	56.43	132	17.86	75	10.15	33	4.47	31	4.19
共青团员	954	461	48.32	191	20.02	117	12.26	51	5.35	53	5.56
民主党派	14	6	42.86	5	35.71	1	7.14	1	7.14		
群众	1624	739	45.50	302	18.60	202	12.44	124	7.64	95	5.85
婚姻状况											
未婚	433	180	41.57	83	19.17	58	13.39	29	6.70	32	7.39
已婚	2771	1386	50.02	526	18.98	324	11.69	170	6.13	138	4.98
离婚	42	23	54.76	4	9.52	1	2.38	3	7.14	5	11.90
再婚	27	12	44.44	6	22.22	5	18.52	1	3.70		
丧偶	26	9	34.62	7	26.92	3	11.54	1	3.85	2	7.69
分居	16	6	37.50	1	6.25	5	31.25	2	12.50	1	6.25
健康状况											
良好	1720	843	49.01	313	18.20	193	11.22	118	6.86	100	5.81
一般	1442	703	48.75	283	19.63	189	13.11	77	5.34	68	4.72
体质较差	161	77	47.83	32	19.88	13	8.07	13	8.07	11	6.83
有重大疾病	17	5	29.41	5	29.41	2	11.76			1	5.88
就业身份											
固定工	2354	1198	50.89	462	19.63	278	11.81	121	5.14	101	4.29
转合同制工	208	105	50.48	36	17.31	20	9.62	20	9.62	15	7.21
合同制工	603	243	40.30	107	17.74	81	13.43	49	8.13	53	8.79
临时工	65	24	36.92	10	15.38	9	13.85	6	9.23	7	10.77
农民工	19	4	21.05			6	31.58	6	31.58		
其他	60	35	58.33	10	16.67	6	10.00	6	10.00	1	1.67
总计	3309	1609	48.62	625	18.89	400	12.09	208	6.29	177	5.35

表27续3

	51-60小时		60小时及以上							
	人数	%	人数	%						
职业										
企业:一线工人	26	4.41	54	9.17						
辅助工人	6	2.26	9	3.40						
服务人员	10	5.21	12	6.25						
技术人员	2	.62	6	1.85						
一般管理干部	5	1.15	10	2.31						
中层管理干部	5	3.73	5	3.73						
高层管理干部										
事业:工人	10	6.06	6	3.64						
技术人员	62	8.17	44	5.80						
一般干部	2	1.26	4	2.52						
科级干部	2	4.44	1	2.22						
处级干部			2	12.50						
局级以上干部										
机关团体:工人	1	2.44	2	4.88						
技术人员	3	5.56	2	3.70						
一般干部	1	.93	4	3.74						
科级干部										
处级干部										
局级以上干部										
政治面貌										
中共党员	22	2.98	29	3.92						
共青团员	41	4.30	40	4.19						
民主党派	1	7.14								
群众	69	4.25	93	5.73						
婚姻状况										
未婚	20	4.62	31	7.16						
已婚	109	3.93	118	4.26						
离婚			6	14.29						
再婚	1	3.70	2	7.41						
丧偶	1	3.85	3	11.54						
分居	1	6.25								
健康状况										
良好	71	4.13	82	4.77						
一般	55	3.81	67	4.65						
体质较差	5	3.11	10	6.21						
有重大疾病	3	17.65	1	5.88						
就业身份										
固定工	94	3.99	100	4.25						
转合同制工	4	1.92	8	3.85						
合同制工	26	4.31	44	7.30						
临时工	6	9.23	3	4.62						
农民工			3	15.79						
其他	1	1.67	1	1.67						
总计	131	3.96	159	4.81						

表27续4

	调查 人数	10小时及以下		11-20小时		21-30小时		31-40小时		41-50小时	
		人数	%	人数	%	人数	%	人数	%	人数	%
单位经济类型											
国有	2585	1309	50.64	468	18.10	308	11.91	159	6.15	133	5.15
集体	511	196	38.36	106	20.74	70	13.70	34	6.65	40	7.83
私营	7	2	28.57	2	28.57					2	28.57
个体	6	3	50.00	3	50.00						
联营	18	11	61.11	3	16.67			1	5.56	1	5.56
股份制	100	54	54.00	17	17.00	12	12.00	7	7.00	2	2.00
外商投资	47	20	42.55	15	31.91	2	4.26	4	8.51	1	2.13
其他	34	20	58.82	7	20.59	4	11.76			1	2.94
参加工作时间											
49-54年	7	3	42.86	1	14.29	1	14.29				
55-59年	27	14	51.85	5	18.52	4	14.81			2	7.41
60-64年	145	82	56.55	30	20.69	14	9.66	7	4.83	6	4.14
65-69年	228	102	44.74	53	23.25	33	14.47	15	6.58	8	3.51
70-74年	503	264	52.49	95	18.89	62	12.33	31	6.16	23	4.57
75-79年	428	214	50.00	84	19.63	50	11.68	29	6.78	16	3.74
80-84年	784	398	50.77	138	17.60	79	10.08	58	7.40	42	5.36
85-89年	490	248	50.61	86	17.55	51	10.41	28	5.71	35	7.14
90-94年	732	304	41.53	138	18.85	108	14.75	40	5.46	48	6.56
技术等级或职称											
工人:试用工	63	25	39.68	14	22.22	5	7.94	5	7.94	8	12.70
技术工人	595	264	44.37	119	20.00	74	12.44	46	7.73	40	6.72
非技术工人	386	158	40.93	76	19.69	38	9.84	36	9.33	27	6.99
技师	153	83	54.25	33	21.57	13	8.50	11	7.19	4	2.61
技、干:初级	1092	584	53.48	189	17.31	139	12.73	46	4.21	43	3.94
中级	467	241	51.61	101	21.63	53	11.35	22	4.71	20	4.28
高级	69	29	42.03	8	11.59	11	15.94	5	7.25	4	5.80
无职称	369	185	50.14	62	16.80	45	12.20	27	7.32	18	4.88
家庭人口数											
1口人	41	19	46.34	6	14.63	3	7.32	5	12.20	4	9.76
2口人	254	125	49.21	49	19.29	27	10.63	11	4.33	14	5.51
3口人	1707	908	53.19	326	19.10	177	10.37	97	5.68	79	4.63
4口人	689	310	44.99	132	19.16	93	13.50	49	7.11	42	6.10
5口人	350	152	43.43	63	18.00	59	16.86	26	7.43	18	5.14
6口人	149	59	39.60	20	13.42	17	11.41	14	9.40	14	9.40
7口人	53	18	33.96	13	24.53	7	13.21	3	5.66	5	9.43
8口人	27	9	33.33	6	22.22	6	22.22	1	3.70		
9口人	26	4	15.38	5	19.23	4	15.38	3	11.54	3	11.54
本人平均月收入											
100元及以下	134	43	32.09	24	17.91	17	12.69	12	8.96	15	11.19
101-200元	616	242	39.29	125	20.29	78	12.66	56	9.09	52	8.44
201-300元	917	432	47.11	188	20.50	116	12.65	47	5.13	50	5.45
301-400元	678	367	54.13	118	17.40	70	10.32	39	5.75	23	3.39
401-500元	436	222	50.92	87	19.95	53	12.16	27	6.19	18	4.13
501-600元	194	110	56.70	32	16.49	27	13.92	7	3.61	9	4.64
600元以上	344	200	58.14	51	14.83	37	10.76	21	6.10	13	3.78
总计	3319	1616	48.69	625	18.83	398	11.99	209	6.30	180	5.42

表27续5

	51-60小时		60小时及以上							
	人数	%	人数	%						
单位经济类型										
国有	102	3.95	106	4.10						
集体	18	3.52	47	9.20						
私营			1	14.29						
个体										
联营	2	11.11								
股份制	7	7.00	1	1.00						
外商投资	3	6.38	2	4.26						
其他	1	2.94	1	2.94						
参加工作时间										
49-54年	1	14.29	1	14.29						
55-59年			2	7.41						
60-64年	3	2.07	3	2.07						
65-69年	7	3.07	10	4.39						
70-74年	9	1.79	19	3.78						
75-79年	22	5.14	13	3.04						
80-84年	33	4.21	36	4.59						
85-89年	23	4.69	19	3.88						
90-94年	35	4.78	59	8.06						
技术等级或职称										
工人:试用工	3	4.76	3	4.76						
技术工人	21	3.53	31	5.21						
非技术工人	19	4.92	32	8.29						
技师	6	3.92	3	1.96						
技、干:初级	41	3.75	50	4.58						
中级	20	4.28	10	2.14						
高级	5	7.25	7	10.14						
无职称	15	4.07	17	4.61						
家庭人口数										
1口人	4	9.76								
2口人	9	3.54	19	7.48						
3口人	60	3.51	60	3.51						
4口人	29	4.21	34	4.93						
5口人	10	2.86	22	6.29						
6口人	12	8.05	13	8.72						
7口人	2	3.77	5	9.43						
8口人	3	11.11	2	7.41						
9口人	2	7.69	5	19.23						
本人平均月收入										
100元及以下	11	8.21	12	8.96						
101-200元	31	5.03	32	5.19						
201-300元	34	3.71	50	5.45						
301-400元	26	3.83	35	5.16						
401-500元	15	3.44	14	3.21						
501-600元	6	3.09	3	1.55						
600元以上	10	2.91	12	3.49						
总计	133	4.01	158	4.76						

表28 您的工作岗位能否保证每周不超过44小时法定工时

	调查 人数	能		不能						
		人数	%	人数	%					
地 区										
北 京	291	258	88.66	33	11.34					
天 津	287	264	91.99	23	8.01					
河 北	396	345	87.12	51	12.88					
山 西	261	166	63.60	95	36.40					
内 蒙 古	287	193	67.25	94	32.75					
辽 宁	347	263	75.79	84	24.21					
吉 林	279	232	83.15	47	16.85					
黑 龙 江	381	319	83.73	62	16.27					
上 海	344	297	86.34	47	13.66					
江 苏	391	267	68.29	124	31.71					
浙 江	295	257	87.12	38	12.88					
安 徽	278	239	85.97	39	14.03					
福 建	378	312	82.54	66	17.46					
江 西	280	219	78.21	61	21.79					
山 东	388	267	68.81	121	31.19					
河 南	398	261	65.58	137	34.42					
湖 北	390	279	71.54	111	28.46					
湖 南	289	205	70.93	84	29.07					
广 东	346	226	65.32	120	34.68					
广 西	279	152	54.48	127	45.52					
海 南	257	218	84.82	39	15.18					
四 川	365	248	67.95	117	32.05					
贵 州	268	234	87.31	34	12.69					
云 南	265	172	64.91	93	35.09					
西 藏	212	176	83.02	36	16.98					
陕 西	278	200	71.94	78	28.06					
甘 肃	290	188	64.83	102	35.17					
青 海	284	187	65.85	97	34.15					
宁 夏	295	229	77.63	66	22.37					
新 疆	269	202	75.09	67	24.91					
年 龄										
20岁及以下	219	146	66.67	73	33.33					
21-30岁	3035	2164	71.30	871	28.70					
31-40岁	3640	2797	76.84	843	23.16					
41-50岁	2078	1644	79.11	434	20.89					
51岁及以上	389	319	82.01	70	17.99					
文 化 程 度										
不识字或识字不多	71	42	59.15	29	40.85					
小学	338	226	66.86	112	33.14					
初中	2321	1630	70.23	691	29.77					
高中	2430	1803	74.20	627	25.80					
中技	307	228	74.27	79	25.73					
中专	1933	1532	79.26	401	20.74					
大专(包括五大)	1411	1173	83.13	238	16.87					
大学本科	511	408	79.84	103	20.16					
研究生	23	15	65.22	8	34.78					
总计	9345	7057	75.52	2288	24.48					

表28续1

	调查 人数	能		不能						
		人数	%	人数	%					
职业										
企业:一线工人	1504	963	64.03	541	35.97					
辅助工人	866	641	74.02	225	25.98					
服务人员	674	496	73.59	178	26.41					
技术人员	802	617	76.93	185	23.07					
一般管理干部	1371	1076	78.48	295	21.52					
中层管理干部	339	264	77.88	75	22.12					
高层管理干部	22	14	63.64	8	36.36					
事业:工人	656	517	78.81	139	21.19					
技术人员	1675	1260	75.22	415	24.78					
一般干部	497	427	85.92	70	14.08					
科级干部	142	128	90.14	14	9.86					
处级干部	31	23	74.19	8	25.81					
局级以上干部	1	1	100.0							
机关团体:工人	90	64	71.11	26	28.89					
技术人员	141	114	80.85	27	19.15					
一般干部	337	289	85.76	48	14.24					
科级干部	109	99	90.83	10	9.17					
处级干部	19	11	57.89	8	42.11					
局级以上干部	4	2	50.00	2	50.00					
政治面貌										
中共党员	2062	1677	81.33	385	18.67					
共青团员	2283	1649	72.23	634	27.77					
民主党派	40	34	85.00	6	15.00					
群众	4868	3633	74.63	1235	25.37					
婚姻状况										
未婚	990	715	72.22	275	27.78					
已婚	7900	5987	75.78	1913	24.22					
离婚	120	97	80.83	23	19.17					
再婚	88	68	77.27	20	22.73					
丧偶	75	57	76.00	18	24.00					
分居	44	32	72.73	12	27.27					
健康状况										
良好	4584	3456	75.39	1128	24.61					
一般	4178	3170	75.87	1008	24.13					
体质较差	489	369	75.46	120	24.54					
有重大疾病	45	30	66.67	15	33.33					
就业身份										
固定工	6755	5254	77.78	1501	22.22					
转合同制工	661	490	74.13	171	25.87					
合同制工	1489	1003	67.36	486	32.64					
临时工	100	51	51.00	49	49.00					
农民工	38	17	44.74	21	55.26					
其他	182	147	80.77	35	19.23					
总计	9225	6962	75.47	2263	24.53					

表28续2

	调查 人数	能		不能						
		人数	%	人数	%					
单位经济类型										
国有	7421	5802	78.18	1619	21.82					
集体	1205	716	59.42	489	40.58					
私营	11	3	27.27	8	72.73					
个体	14	11	78.57	3	21.43					
联营	37	20	54.05	17	45.95					
股份制	278	221	79.50	57	20.50					
外商投资	128	90	70.31	38	29.69					
其他	101	86	85.15	15	14.85					
参加工作时间										
49-54年	27	23	85.19	4	14.81					
55-59年	86	71	82.56	15	17.44					
60-64年	437	358	81.92	79	18.08					
65-69年	686	543	79.15	143	20.85					
70-74年	1736	1393	80.24	343	19.76					
75-79年	1291	989	76.61	302	23.39					
80-84年	2166	1625	75.02	541	24.98					
85-89年	1249	899	71.98	350	28.02					
90-94年	1617	1126	69.64	491	30.36					
技术等级或职称										
工人;试用工	183	124	67.76	59	32.24					
技术工人	1674	1204	71.92	470	28.08					
非技术工人	1242	856	68.92	386	31.08					
技师	388	302	77.84	86	22.16					
技、干;初级	2761	2180	78.96	581	21.04					
中级	1220	999	81.89	221	18.11					
高级	148	115	77.70	33	22.30					
无职称	1139	854	74.98	285	25.02					
家庭人口数										
1口人	104	80	76.92	24	23.08					
2口人	667	506	75.86	161	24.14					
3口人	5065	3913	77.26	1152	22.74					
4口人	1857	1368	73.67	489	26.33					
5口人	851	622	73.09	229	26.91					
6口人	359	249	69.36	110	30.64					
7口人	116	80	68.97	36	31.03					
8口人	67	47	70.15	20	29.85					
9口人	55	33	60.00	22	40.00					
本人平均月收入										
100元及以下	331	196	59.21	135	40.79					
101-200元	1672	1090	65.19	582	34.81					
201-300元	2375	1762	74.19	613	25.81					
301-400元	1953	1566	80.18	387	19.82					
401-500元	1320	1095	82.95	225	17.05					
501-600元	541	443	81.89	98	18.11					
600元以上	932	736	78.97	196	21.03					
总计	9124	6888	75.49	2236	24.51					

表29 您如果怀孕或哺乳，单位能否做到不让您加班加点

	调查 人数	能		不能						
		人数	%	人数	%					
地 区										
北 京	248	218	87.90	30	12.10					
天 津	232	207	89.22	25	10.78					
河 北	316	296	93.67	20	6.33					
山 西	228	168	73.68	60	26.32					
内 蒙 古	213	177	83.10	36	16.90					
辽 宁	283	234	82.69	49	17.31					
吉 林	236	207	87.71	29	12.29					
黑 龙 江	324	275	84.88	49	15.12					
上 海	292	265	90.75	27	9.25					
江 苏	325	227	69.85	98	30.15					
浙 江	261	227	86.97	34	13.03					
安 徽	237	199	83.97	38	16.03					
福 建	287	246	85.71	41	14.29					
江 西	277	229	82.67	48	17.33					
山 东	340	275	80.88	65	19.12					
河 南	363	285	78.51	78	21.49					
湖 北	299	222	74.25	77	25.75					
湖 南	249	189	75.90	60	24.10					
广 东	286	221	77.27	65	22.73					
广 西	237	149	62.87	88	37.13					
海 南	220	203	92.27	17	7.73					
四 川	281	202	71.89	79	28.11					
贵 州	245	217	88.57	28	11.43					
云 南	233	185	79.40	48	20.60					
西 藏	154	109	70.78	45	29.22					
陕 西	231	164	71.00	67	29.00					
甘 肃	219	164	74.89	55	25.11					
青 海	234	159	67.95	75	32.05					
宁 夏	270	221	81.85	49	18.15					
新 疆	241	182	75.52	59	24.48					
年 龄										
20岁及以下	134	105	78.36	29	21.64					
21-30岁	2530	1934	76.44	596	23.56					
31-40岁	3216	2621	81.50	595	18.50					
41-50岁	1683	1414	84.02	269	15.98					
51岁及以上	294	245	83.33	49	16.67					
文 化 程 度										
不识字或识字不多	70	49	70.00	21	30.00					
小学	298	227	76.17	71	23.83					
初中	1978	1552	78.46	426	21.54					
高中	2069	1654	79.94	415	20.06					
中技	254	214	84.25	40	15.75					
中专	1596	1286	80.58	310	19.42					
大专(包括五大)	1169	980	83.83	189	16.17					
大学本科	395	332	84.05	63	15.95					
研究生	15	14	93.33	1	6.67					
总计	7844	6308	80.42	1536	19.58					

表29续1

	调查 人数	能		不能							
		人数	%	人数	%						
职业											
企业:一线工人	1311	977	74.52	334	25.48						
辅助工人	746	629	84.32	117	15.68						
服务人员	551	424	76.95	127	23.05						
技术人员	668	548	82.04	120	17.96						
一般管理干部	1177	1008	85.64	169	14.36						
中层管理干部	274	231	84.31	43	15.69						
高层管理干部	16	14	87.50	2	12.50						
事业:工人	552	464	84.06	88	15.94						
技术人员	1396	1040	74.50	356	25.50						
一般干部	403	337	83.62	66	16.38						
科级干部	115	105	91.30	10	8.70						
处级干部	21	19	90.48	2	9.52						
局级以上干部	1	1	100.0								
机关团体:工人	76	60	78.95	16	21.05						
技术人员	117	96	82.05	21	17.95						
一般干部	274	229	83.58	45	16.42						
科级干部	80	70	87.50	10	12.50						
处级干部	16	15	93.75	1	6.25						
局级以上干部	1	1	100.0								
政治面貌											
中共党员	1700	1441	84.76	259	15.24						
共青团员	1841	1414	76.81	427	23.19						
民主党派	23	19	82.61	4	17.39						
群众	4205	3380	80.38	825	19.62						
婚姻状况											
未婚	548	441	80.47	107	19.53						
已婚	6908	5563	80.53	1345	19.47						
离婚	109	83	76.15	26	23.85						
再婚	76	63	82.89	13	17.11						
丧偶	62	43	69.35	19	30.65						
分居	38	30	78.95	8	21.05						
健康状况											
良好	3871	3126	80.75	745	19.25						
一般	3464	2799	80.80	665	19.20						
体质较差	430	319	74.19	111	25.81						
有重大疾病	42	31	73.81	11	26.19						
就业身份											
固定工	5650	4591	81.26	1059	18.74						
转合同制工	587	492	83.82	95	16.18						
合同制工	1275	970	76.08	305	23.92						
临时工	66	48	72.73	18	27.27						
农民工	35	19	54.29	16	45.71						
其他	144	116	80.56	28	19.44						
总计	7757	6236	80.39	1521	19.61						

表29续2

	调查 人数	能		不能						
		人数	%	人数	%					
单位经济类型										
国有	6215	5101	82.08	1114	17.92					
集体	1038	742	71.48	296	28.52					
私营	9	5	55.56	4	44.44					
个体	13	9	69.23	4	30.77					
联营	29	17	58.62	12	41.38					
股份制	228	195	85.53	33	14.47					
外商投资	112	96	85.71	16	14.29					
其他	85	65	76.47	20	23.53					
参加工作时间										
49-54年	23	19	82.61	4	17.39					
55-59年	69	60	86.96	9	13.04					
60-64年	330	280	84.85	50	15.15					
65-69年	543	455	83.79	88	16.21					
70-74年	1433	1220	85.14	213	14.86					
75-79年	1117	931	83.35	186	16.65					
80-84年	1974	1540	78.01	434	21.99					
85-89年	1121	867	77.34	254	22.66					
90-94年	1190	906	76.13	284	23.87					
技术等级或职称										
工人;试用工	145	106	73.10	39	26.90					
技术工人	1452	1187	81.75	265	18.25					
非技术工人	1079	851	78.87	228	21.13					
技师	309	247	79.94	62	20.06					
技、干;初级	2352	1891	80.40	461	19.60					
中级	1023	864	84.46	159	15.54					
高级	103	85	82.52	18	17.48					
无职称	929	742	79.87	187	20.13					
家庭人口数										
1口人	64	52	81.25	12	18.75					
2口人	568	437	76.94	131	23.06					
3口人	4449	3624	81.46	825	18.54					
4口人	1516	1225	80.80	291	19.20					
5口人	672	531	79.02	141	20.98					
6口人	259	205	79.15	54	20.85					
7口人	84	59	70.24	25	29.76					
8口人	48	32	66.67	16	33.33					
9口人	42	30	71.43	12	28.57					
本人平均月收入										
100元及以下	272	189	69.49	83	30.51					
101-200元	1447	1065	73.60	382	26.40					
201-300元	2029	1619	79.79	410	20.21					
301-400元	1663	1376	82.74	287	17.26					
401-500元	1076	931	86.52	145	13.48					
501-600元	436	383	87.84	53	12.16					
600元以上	759	633	83.40	126	16.60					
总计	7682	6196	80.66	1486	19.34					

表30 《规定》颁布以来您单位女工怀孕期间享受待遇情况

	调查 人数	享受		没享受						
		人数	%	人数	%					
地 区										
北 京	272	256	94.12	16	5.88					
天 津	260	239	91.92	21	8.08					
河 北	379	335	88.39	44	11.61					
山 西	236	149	63.14	87	36.86					
内 蒙 古	245	173	70.61	72	29.39					
辽 宁	319	267	83.70	52	16.30					
吉 林	261	215	82.38	46	17.62					
黑 龙 江	332	268	80.72	64	19.28					
上 海	319	307	96.24	12	3.76					
江 苏	367	294	80.11	73	19.89					
浙 江	268	254	94.78	14	5.22					
安 徽	258	208	80.62	50	19.38					
福 建	311	256	82.32	55	17.68					
江 西	276	231	83.70	45	16.30					
山 东	361	306	84.76	55	15.24					
河 南	388	296	76.29	92	23.71					
湖 北	348	295	84.77	53	15.23					
湖 南	275	230	83.64	45	16.36					
广 东	302	257	85.10	45	14.90					
广 西	264	211	79.92	53	20.08					
海 南	239	211	88.28	28	11.72					
四 川	307	233	75.90	74	24.10					
贵 州	263	228	86.69	35	13.31					
云 南	243	195	80.25	48	19.75					
西 藏	179	138	77.09	41	22.91					
陕 西	248	177	71.37	71	28.63					
甘 肃	251	177	70.52	74	29.48					
青 海	245	163	66.53	82	33.47					
宁 夏	289	225	77.85	64	22.15					
新 疆	252	206	81.75	46	18.25					
年 龄										
20岁及以下	172	144	83.72	28	16.28					
21-30岁	2733	2019	73.87	714	26.13					
31-40岁	3397	2836	83.49	561	16.51					
41-50岁	1881	1662	88.36	219	11.64					
51岁及以上	367	334	91.01	33	8.99					
文 化 程 度										
不识字或识字不多	78	61	78.21	17	21.79					
小学	319	249	78.06	70	21.94					
初中	2134	1664	77.98	470	22.02					
高中	2219	1815	81.79	404	18.21					
中技	292	246	84.25	46	15.75					
中专	1756	1441	82.06	315	17.94					
大专(包括五大)	1291	1117	86.52	174	13.48					
大学本科	434	380	87.56	54	12.44					
研究生	13	11	84.62	2	15.38					
总计	8536	6984	81.82	1552	18.18					

表30续1

	调查		享受		没享受						
	人数	人数	%	人数	%						
职业											
企业：一线工人	1401	1052	75.09	349	24.91						
辅助工人	817	675	82.62	142	17.38						
服务人员	596	463	77.68	133	22.32						
技术人员	722	600	83.10	122	16.90						
一般管理干部	1263	1094	86.62	169	13.38						
中层管理干部	314	294	93.63	20	6.37						
高层管理干部	21	20	95.24	1	4.76						
事业：工人	606	499	82.34	107	17.66						
技术人员	1521	1174	77.19	347	22.81						
一般干部	445	386	86.74	59	13.26						
科级干部	130	121	93.08	9	6.92						
处级干部	25	24	96.00	1	4.00						
局级以上干部	1	1	100.0								
机关团体：工人	84	67	79.76	17	20.24						
技术人员	124	103	83.06	21	16.94						
一般干部	303	261	86.14	42	13.86						
科级干部	90	85	94.44	5	5.56						
处级干部	18	17	94.44	1	5.56						
局级以上干部	2	2	100.0								
政治面貌											
中共党员	1890	1692	89.52	198	10.48						
共青团员	2023	1522	75.23	501	24.77						
民主党派	34	29	85.29	5	14.71						
群众	4503	3668	81.46	835	18.54						
婚姻状况											
未婚	727	592	81.43	135	18.57						
已婚	7392	6045	81.78	1347	18.22						
离婚	116	97	83.62	19	16.38						
再婚	82	75	91.46	7	8.54						
丧偶	69	53	76.81	16	23.19						
分居	41	31	75.61	10	24.39						
健康状况											
良好	4177	3395	81.28	782	18.72						
一般	3814	3157	82.77	657	17.23						
体质较差	457	369	80.74	88	19.26						
有重大疾病	46	32	69.57	14	30.43						
就业身份											
固定工	6176	5163	83.60	1013	16.40						
转合同制工	633	562	88.78	71	11.22						
合同制工	1357	987	72.73	370	27.27						
临时工	71	42	59.15	29	40.85						
农民工	37	15	40.54	22	59.46						
其他	158	131	82.91	27	17.09						
总计	8432	6900	81.83	1532	18.17						

表30续2

	调查 人数	享受		没享受							
		人数	%	人数	%						
单位经济类型											
国有	6795	5686	83.68	1109	16.32						
集体	1095	774	70.68	321	29.32						
私营	11	5	45.45	6	54.55						
个体	13	6	46.15	7	53.85						
联营	34	23	67.65	11	32.35						
股份制	254	218	85.83	36	14.17						
外商投资	118	105	88.98	13	11.02						
其他	89	68	76.40	21	23.60						
参加工作时间											
49-54年	28	23	82.14	5	17.86						
55-59年	92	83	90.22	9	9.78						
60-64年	393	363	92.37	30	7.63						
65-69年	609	548	89.98	61	10.02						
70-74年	1592	1424	89.45	168	10.55						
75-79年	1197	1002	83.71	195	16.29						
80-84年	2050	1612	78.63	438	21.37						
85-89年	1188	891	75.00	297	25.00						
90-94年	1343	1004	74.76	339	25.24						
技术等级或职称											
工人:试用工	159	118	74.21	41	25.79						
技术工人	1568	1245	79.40	323	20.60						
非技术工人	1164	939	80.67	225	19.33						
技师	343	283	82.51	60	17.49						
技、干:初级	2539	2105	82.91	434	17.09						
中级	1115	994	89.15	121	10.85						
高级	119	104	87.39	15	12.61						
无职称	1020	807	79.12	213	20.88						
家庭人口数											
1口人	79	64	81.01	15	18.99						
2口人	619	491	79.32	128	20.68						
3口人	4758	3932	82.64	826	17.36						
4口人	1680	1372	81.67	308	18.33						
5口人	744	611	82.12	133	17.88						
6口人	305	237	77.70	68	22.30						
7口人	96	72	75.00	24	25.00						
8口人	55	46	83.64	9	16.36						
9口人	44	30	68.18	14	31.82						
本人平均月收入											
100元及以下	300	187	62.33	113	37.67						
101-200元	1538	1040	67.62	498	32.38						
201-300元	2186	1762	80.60	424	19.40						
301-400元	1808	1558	86.17	250	13.83						
401-500元	1196	1093	91.39	103	8.61						
501-600元	489	452	92.43	37	7.57						
600元以上	839	748	89.15	91	10.85						
总计	8356	6840	81.86	1516	18.14						

表31 《规定》颁布以来您单位女工享受产假待遇情况

	调查 人数	产假52天		产假90天		产假100天		产假半年以上		没有享受	
		人数	%	人数	%	人数	%	人数	%	人数	%
地 区											
北 京	285	14	4.91	139	48.77	30	10.53	100	35.09	2	.70
天 津	254	17	6.69	172	67.72	51	20.08	12	4.72	2	.79
河 北	373	11	2.95	271	72.65	30	8.04	61	16.35		
山 西	237	21	8.86	74	31.22	27	11.39	90	37.97	25	10.55
内 蒙	240	45	18.75	104	43.33	54	22.50	30	12.50	7	2.92
辽 宁	320	18	5.63	40	12.50	201	62.81	58	18.13	3	.94
吉 林	251	37	14.74	130	51.79	72	28.69	10	3.98	2	.80
黑 龙	351	56	15.95	189	53.85	25	7.12	78	22.22	3	.85
上 海	312	21	6.73	201	64.42	50	16.03	40	12.82		
江 苏	370	30	8.11	200	54.05	119	32.16	20	5.41	1	.27
浙 江	272	18	6.62	193	70.96	41	15.07	19	6.99	1	.37
安 徽	262	44	16.79	111	42.37	51	19.47	51	19.47	5	1.91
福 建	313	36	11.50	29	9.27	141	45.05	90	28.75	17	5.43
江 西	277	9	3.25	192	69.31	71	25.63	1	.36	4	1.44
山 东	362	22	6.08	114	31.49	81	22.38	145	40.06		
河 南	391	45	11.51	156	39.90	12	3.07	169	43.22	9	2.30
湖 北	354	44	12.43	222	62.71	68	19.21	14	3.95	6	1.69
湖 南	275	46	16.73	167	60.73	16	5.82	43	15.64	3	1.09
广 东	298	30	10.07	157	52.68	77	25.84	26	8.72	8	2.68
广 西	265	13	4.91	183	69.06	65	24.53	4	1.51		
海 南	236	11	4.66	88	37.29	16	6.78	119	50.42	2	.85
四 川	305	28	9.18	219	71.80	53	17.38	2	.66	3	.98
贵 州	265	12	4.53	80	30.19	3	1.13	167	63.02	3	1.13
云 南	234	9	3.85	161	68.80	42	17.95	22	9.40		
西 藏	186	19	10.22	43	23.12	58	31.18	63	33.87	3	1.61
陕 西	257	25	9.73	131	50.97	64	24.90	30	11.67	7	2.72
甘 肃	264	56	21.21	38	14.39	76	28.79	86	32.58	8	3.03
青 海	253	11	4.35	108	42.69	15	5.93	113	44.66	6	2.37
宁 夏	290	17	5.86	149	51.38	81	27.93	39	13.45	4	1.38
新 疆	255	16	6.27	154	60.39	80	31.37	2	.78	3	1.18
年 龄											
20岁及以下	100	15	8.88	93	55.03	29	17.16	27	15.98	5	2.96
21-30岁	2191	1	7.04	1329	48.26	617	22.40	562	20.41	52	1.89
31-40岁	3422	334	9.76	1618	47.28	721	21.07	699	20.43	50	1.46
41-50岁	1894	192	10.14	998	52.69	343	18.11	334	17.63	27	1.43
51岁及以上	361	45	12.47	176	48.75	57	15.79	80	22.16	3	.83
文 化 程 度											
不识字或识字不多	84	22	26.19	39	46.43	9	10.71	11	13.10	3	3.57
小学	320	35	10.94	193	60.31	46	14.38	34	10.63	12	3.75
初中	2157	249	11.54	1092	50.63	415	19.24	348	16.13	53	2.46
高中	2248	180	8.01	1094	48.67	483	21.49	453	20.15	38	1.69
中技	294	22	7.48	146	49.66	43	14.63	83	28.23		
中专	1769	177	10.01	844	47.71	369	20.86	358	20.24	21	1.19
大专(包括五大)	1267	68	5.37	620	48.93	295	23.28	276	21.78	8	.63
大学本科	432	22	5.09	174	40.28	102	23.61	132	30.56	2	.46
研究生	14	1	7.14	4	28.57	3	21.43	6	42.86		
总计	8585	776	9.04	4206	48.99	1765	20.56	1701	19.81	137	1.60

表31续1

	调查 人数	产假52天		产假90天		产假100天		产假半年以上		没有享受	
		人数	%	人数	%	人数	%	人数	%	人数	%
职业											
企业：一线工人	1427	143	10.02	748	52.42	277	19.41	222	15.56	37	2.59
辅助工人	814	68	8.35	420	51.60	146	17.94	164	20.15	16	1.97
服务人员	608	60	9.87	320	52.63	115	18.91	90	14.80	23	3.78
技术人员	731	63	8.62	352	48.15	146	19.97	163	22.30	7	.96
一般管理干部	1265	93	7.35	658	52.02	264	20.87	239	18.89	11	.87
中层管理干部	321	11	3.43	195	60.75	66	20.56	48	14.95	1	.31
高层管理干部	21	2	9.52	17	80.95	1	4.76	1	4.76		
事业：工人	621	69	11.11	291	46.86	88	14.17	165	26.57	8	1.29
技术人员	1530	185	12.09	670	43.79	360	23.53	293	19.15	22	1.44
一般干部	437	29	6.64	185	42.33	112	25.63	108	24.71	3	.69
科级干部	125	7	5.60	56	44.80	30	24.00	31	24.80	1	.80
处级干部	25	1	4.00	13	52.00	5	20.00	6	24.00		
局级以上干部	1			1	100.0						
机关团体：工人	81	10	12.35	23	28.40	25	30.86	21	25.93	2	2.47
技术人员	120	7	5.83	45	37.50	26	21.67	41	34.17	1	.83
一般干部	293	15	5.12	132	45.05	68	23.21	75	25.60	3	1.02
科级干部	88	9	10.23	42	47.73	17	19.32	20	22.73		
处级干部	17	3	17.65	6	35.29	3	17.65	5	29.41		
局级以上干部	2			2	100.0						
政治面貌											
中共党员	1883	144	7.65	941	49.97	354	18.80	428	22.73	16	.85
共青团员	2024	161	7.95	961	47.48	455	22.48	412	20.36	35	1.73
民主党派	33	2	6.06	17	51.52	5	15.15	8	24.24	1	3.03
群众	4568	456	9.98	2255	49.37	937	20.51	838	18.35	82	1.80
婚姻状况											
未婚	721	60	8.32	383	53.12	137	19.00	131	18.17	10	1.39
已婚	7450	672	9.02	3618	48.56	1552	20.83	1491	20.01	117	1.57
离婚	111	9	8.11	58	52.25	23	20.72	21	18.92		
再婚	86	15	17.44	47	54.65	9	10.47	14	16.28	1	1.16
丧偶	72	6	8.33	32	44.44	21	29.17	11	15.28	2	2.78
分居	41	7	17.07	14	34.15	9	21.95	11	26.83		
健康状况											
良好	4213	378	8.97	2012	47.76	871	20.67	884	20.98	68	1.61
一般	3829	327	8.54	1943	50.74	793	20.71	712	18.59	54	1.41
体质较差	460	58	12.61	214	46.52	94	20.43	86	18.70	8	1.74
有重大疾病	42	9	21.43	18	42.86	7	16.67	7	16.67	1	2.38
就业身份											
固定工	6233	596	9.56	2994	48.03	1337	21.45	1236	19.83	70	1.12
转合同制工	638	44	6.90	376	58.93	92	14.42	114	17.87	12	1.88
合同制工	1352	88	6.51	681	50.37	270	19.97	276	20.41	37	2.74
临时工	70	12	17.14	33	47.14	7	10.00	11	15.71	7	10.00
农民工	37	6	16.22	9	24.32	18	48.65	3	8.11	1	2.70
其他	153	20	13.07	69	45.10	26	16.99	32	20.92	6	3.92
总计	8483	766	9.03	4162	49.06	1750	20.63	1672	19.71	133	1.57

表31续2

	调查	产假52天		产假90天		产假100天		产假半年以上		没有享受	
	人数	人数	%	人数	%	人数	%	人数	%	人数	%
单位经济类型											
国有	6826	586	8.58	3397	49.77	1366	20.01	1408	20.63	69	1.01
集体	1120	159	14.20	513	45.80	283	25.27	119	10.63	46	4.11
私营	11			5	45.45	1	9.09	1	9.09	4	36.36
个体	12	2	16.67	4	33.33			2	16.67	4	33.33
联营	36	3	8.33	16	44.44	9	25.00	5	13.89	3	8.33
股份制	249	7	2.81	122	49.00	46	18.47	66	26.51	8	3.21
外商投资	118	6	5.08	62	52.54	26	22.03	24	20.34		
其他	89	5	5.62	31	34.83	4	4.49	47	52.81	2	2.25
参加工作时间											
49-54年	26	7	26.92	10	38.46	5	19.23	4	15.38		
55-59年	86	8	9.30	49	56.98	15	17.44	14	16.28		
60-64年	404	45	11.14	204	50.50	65	16.09	86	21.29	4	.99
65-69年	609	61	10.02	313	51.40	101	16.58	128	21.02	6	.99
70-74年	1581	150	9.49	839	53.07	293	18.53	284	17.96	15	.95
75-79年	1201	139	11.57	570	47.46	233	19.40	244	20.32	15	1.25
80-84年	2093	175	8.36	975	46.58	497	23.75	408	19.49	38	1.82
85-89年	1199	91	7.59	558	46.54	270	22.52	251	20.93	29	2.42
90-94年	1344	97	7.22	672	50.00	275	20.46	271	20.16	29	2.16
技术等级或职称											
工人:试用工	161	17	10.56	75	46.58	24	14.91	39	24.22	6	3.73
技术工人	1585	137	8.64	824	51.99	268	16.91	333	21.01	23	1.45
非技术工人	1186	123	10.37	646	54.47	210	17.71	181	15.26	26	2.19
技师	342	25	7.31	155	45.32	83	24.27	77	22.51	2	.58
技、干:初级	2563	219	8.54	1245	48.58	578	22.55	490	19.12	31	1.21
中级	1100	81	7.36	508	46.18	252	22.91	252	22.91	7	.64
高级	117	16	13.68	49	41.88	16	13.68	33	28.21	3	2.56
无职称	1021	95	9.30	484	47.40	230	22.53	187	18.32	25	2.45
家庭人口数											
1口人	78	7	8.97	46	58.97	12	15.38	13	16.67		
2口人	617	32	5.19	298	48.30	142	23.01	131	21.23	14	2.27
3口人	4809	369	7.67	2350	48.87	1035	21.52	1002	20.84	53	1.10
4口人	1666	209	12.55	823	49.40	311	18.67	286	17.17	37	2.22
5口人	765	80	10.46	371	48.50	149	19.48	152	19.87	13	1.70
6口人	306	30	9.80	145	47.39	62	20.26	60	19.61	9	2.94
7口人	93	11	11.83	47	50.54	12	12.90	18	19.35	5	5.38
8口人	61	7	11.48	38	62.30	10	16.39	6	9.84		
9口人	48	8	16.67	25	52.08	10	20.83	5	10.42		
本人平均月收入											
100元及以下	301	41	13.62	158	52.49	44	14.62	33	10.96	25	8.31
101-200元	1580	197	12.47	770	48.73	304	19.24	264	16.71	45	2.85
201-300元	2203	227	10.30	1103	50.07	465	21.11	379	17.20	29	1.32
301-400元	1809	130	7.19	886	48.98	392	21.67	386	21.34	15	.83
401-500元	1196	74	6.19	592	49.50	240	20.07	285	23.83	5	.42
501-600元	500	26	5.20	223	44.60	124	24.80	124	24.80	3	.60
600元以上	825	65	7.88	397	48.12	165	20.00	191	23.15	7	.85
总计	8414	760	9.03	4129	49.07	1734	20.61	1662	19.75	129	1.53

表32 《规定》颁布以来您单位女工享受哺乳期待遇情况

	调查人数	每天一次, 半小时		每天两次, 一小时		没有享受		4		5	
		人数	%	人数	%	人数	%	人数	%	人数	%
地 区											
北 京	282	47	16.67	224	79.43	11	3.90				
天 津	237	12	5.06	219	92.41	4	1.69	2	.84		
河 北	385	22	5.71	354	91.95	9	2.34				
山 西	234	26	11.11	166	70.94	42	17.95				
内 蒙 古	244	14	5.74	214	87.70	16	6.56				
辽 宁	309	26	8.41	273	88.35	10	3.24				
吉 林	253	10	3.95	238	94.07	5	1.98				
黑 龙 江	343	15	4.37	314	91.55	13	3.79			1	.29
上 海	287	22	7.67	260	90.59	5	1.74				
江 苏	360	35	9.72	281	78.06	44	12.22				
浙 江	265	16	6.04	233	87.92	13	4.91	3	1.13		
安 徽	250	27	10.80	188	75.20	34	13.60			1	.40
福 建	307	25	8.14	241	78.50	41	13.36				
江 西	275	4	1.45	221	80.36	48	17.45			2	.73
山 东	362	23	6.35	313	86.46	24	6.63	2	.55		
河 南	383	29	7.57	309	80.68	45	11.75				
湖 北	313	37	11.82	242	77.32	34	10.86				
湖 南	263	27	10.27	178	67.68	57	21.67	1	.38		
广 东	275	40	14.55	188	68.36	47	17.09				
广 西	264	21	7.95	206	78.03	37	14.02				
海 南	209	27	12.92	172	82.30	10	4.78				
四 川	295	43	14.58	196	66.44	56	18.98				
贵 州	249	22	8.84	178	71.49	49	19.68				
云 南	215	25	11.63	142	66.05	48	22.33				
西 藏	150	15	10.00	87	58.00	48	32.00				
陕 西	238	27	11.34	177	74.37	34	14.29				
甘 肃	253	21	8.30	176	69.57	55	21.74	1	.40		
青 海	245	32	13.06	154	62.86	59	24.08				
宁 夏	287	50	17.42	197	68.64	39	13.59	1	.35		
新 疆	251	28	11.16	189	75.30	34	13.55				
年 龄											
20岁及以下	158	10	6.33	131	82.91	17	10.76				
21-30岁	2638	244	9.25	1943	73.65	449	17.02	1	.04	1	.04
31-40岁	3291	355	10.79	2594	78.82	335	10.18	5	.15	2	.06
41-50岁	1832	132	7.21	1547	84.44	149	8.13	3	.16	1	.05
51岁及以上	357	27	7.56	310	86.83	19	5.32	1	.28		
文 化 程 度											
不识字或识字不多	80	6	7.50	55	68.75	19	23.75				
小学	312	25	8.01	237	75.96	50	16.03				
初中	2091	196	9.37	1592	76.14	300	14.35	2	.10	1	.05
高中	2171	210	9.67	1708	78.67	250	11.52	3	.14		
中技	278	29	10.43	228	82.01	20	7.19			1	.36
中专	1691	179	10.59	1315	77.76	193	11.41	3	.18	1	.06
大专(包括五大)	1218	85	6.98	1039	85.30	91	7.47	2	.16	1	.08
大学本科	413	36	8.72	335	81.11	42	10.17				
研究生	8	1	12.50	4	50.00	3	37.50				
总计	8262	767	9.28	6513	78.83	968	11.72	10	.12	4	.05

表32续1

	调查人数	每天一次, 半小时		每天两次, 一小时		没有享受		4		5	
		人数	%	人数	%	人数	%	人数	%	人数	%
职业											
企业: 一线工人	1383	125	9.04	1004	72.60	250	18.08	3	.22	1	.07
辅助工人	784	78	9.95	637	81.25	69	8.80				
服务人员	587	64	10.90	460	78.36	63	10.73				
技术人员	700	59	8.43	569	81.29	72	10.29				
一般管理干部	1234	119	9.64	1026	83.14	85	6.89	2	.16	2	.16
中层管理干部	310	27	8.71	271	87.42	12	3.87				
高层管理干部	20	2	10.00	18	90.00						
事业: 工人	598	47	7.86	475	79.43	76	12.71				
技术人员	1453	130	8.95	1085	74.67	233	16.04	4	.28	1	.07
一般干部	429	36	8.39	362	84.38	30	6.99	1	.23		
科级干部	121	10	8.26	109	90.08	2	1.65				
处级干部	26	3	11.54	20	76.92	3	11.54				
局级以上干部	1			1	100.0						
机关团体: 工人	75	8	10.67	59	78.67	8	10.67				
技术人员	113	16	14.16	87	76.99	10	8.85				
一般干部	276	28	10.14	203	73.55	45	16.30				
科级干部	81	6	7.41	70	86.42	5	6.17				
处级干部	16	3	18.75	13	81.25						
局级以上干部	2			2	100.0						
政治面貌											
中共党员	1824	165	9.05	1534	84.10	120	6.58	4	.22	1	.05
共青团员	1932	173	8.95	1428	73.91	330	17.08			1	.05
民主党派	31			29	93.55	2	6.45				
群众	4398	418	9.50	3461	78.69	511	11.62	6	.14	2	.05
婚姻状况											
未婚	677	62	9.16	525	77.55	89	13.15			1	.15
已婚	7184	663	9.23	5669	78.91	839	11.68	10	.14	3	.04
离婚	108	10	9.26	91	84.26	7	6.48				
再婚	82	9	10.98	69	84.15	4	4.88				
丧偶	69	5	7.25	55	79.71	9	13.04				
分居	37	4	10.81	26	70.27	7	18.92				
健康状况											
良好	4058	378	9.31	3214	79.20	462	11.38	3	.07	1	.02
一般	3677	345	9.38	2901	78.90	422	11.48	7	.19	2	.05
体质较差	446	39	8.74	340	76.23	66	14.80			1	.22
有重大疾病	43	4	9.30	30	69.77	9	20.93				
就业身份											
固定工	5990	554	9.25	4764	79.53	663	11.07	6	.10	3	.05
转合同制工	626	50	7.99	525	83.87	48	7.67	3	.48		
合同制工	1302	126	9.68	970	74.50	205	15.75	1	.08		
临时工	66	6	9.09	45	68.18	14	21.21			1	1.52
农民工	37	4	10.81	29	78.38	4	10.81				
其他	151	14	9.27	117	77.48	20	13.25				
总计	8172	754	9.23	6450	78.93	954	11.67	10	.12	4	.05

表32续2

	调查人数	每天一次, 半小时		每天两次, 一小时		没有享受		4		5	
		人数	%	人数	%	人数	%	人数	%	人数	%
单位经济类型											
国有	6580	574	8.72	5325	80.93	672	10.21	6	.09	3	.05
集体	1078	145	13.45	754	69.94	179	16.60				
私营	10			4	40.00	6	60.00				
个体	12	4	33.33	3	25.00	5	41.67				
联营	35	2	5.71	17	48.57	16	45.71				
股份制	239	15	6.28	195	81.59	28	11.72			1	.42
外商投资	116	13	11.21	88	75.86	11	9.48	4	3.45		
其他	85	3	3.53	62	72.94	20	23.53				
参加工作时间											
49-54年	28	1	3.57	24	85.71	3	10.71				
55-59年	88	7	7.95	75	85.23	6	6.82				
60-64年	392	32	8.16	331	84.44	28	7.14	1	.26		
65-69年	586	41	7.00	501	85.49	42	7.17	1	.17	1	.17
70-74年	1534	126	8.21	1309	85.33	96	6.26	2	.13	1	.07
75-79年	1157	106	9.16	939	81.16	109	9.42	2	.17	1	.09
80-84年	2025	231	11.41	1524	75.26	266	13.14	4	.20		
85-89年	1157	111	9.59	851	73.55	195	16.85				
90-94年	1254	109	8.69	930	74.16	214	17.07			1	.08
技术等级或职称											
工人, 试用工	153	17	11.11	113	73.86	23	15.03				
技术工人	1531	118	7.71	1223	79.88	188	12.28	2	.13		
非技术工人	1146	103	8.99	876	76.44	165	14.40	2	.17		
技师	325	40	12.31	248	76.31	37	11.38				
技、干: 初级	2452	223	9.09	1972	80.42	253	10.32	2	.08	2	.08
中级	1072	88	8.21	886	82.65	94	8.77	3	.28	1	.09
高级	112	16	14.29	90	80.36	5	4.46	1	.89		
无职称	997	107	10.73	766	76.83	124	12.44				
家庭人口数											
1口人	77	6	7.79	54	70.13	17	22.08				
2口人	587	42	7.16	469	79.90	76	12.95				
3口人	4646	445	9.58	3709	79.83	485	10.44	6	.13	1	.02
4口人	1605	142	8.85	1266	78.88	194	12.09	2	.12	1	.06
5口人	742	70	9.43	567	76.42	104	14.02			1	.13
6口人	285	27	9.47	217	76.14	40	14.04			1	.35
7口人	89	8	8.99	63	70.79	18	20.22				
8口人	60	4	6.67	48	80.00	8	13.33				
9口人	42	1	2.38	30	71.43	11	26.19				
本人平均月收入											
100元及以下	289	35	12.11	184	63.67	68	23.53	1	.35	1	.35
101-200元	1524	163	10.70	1087	71.33	273	17.91			1	.07
201-300元	2140	163	7.62	1745	81.54	230	10.75	1	.05	1	.05
301-400元	1769	148	8.37	1439	81.35	179	10.12	2	.11	1	.06
401-500元	1145	105	9.17	945	82.53	89	7.77	6	.52		
501-600元	464	41	8.84	391	84.27	32	6.90				
600元以上	774	89	11.50	612	79.07	73	9.43				
总计	8105	744	9.18	6403	79.00	944	11.65	10	.12	4	.05

表33 您单位是否建立了孕妇休息室

	调查	已建		未建						
	人数	人数	%	人数	%					
地 区										
北 京	255	3	1.18	252	98.82					
天 津	260	9	3.46	251	96.54					
河 北	364	7	1.92	357	98.08					
山 西	255	12	4.71	243	95.29					
内 蒙 古	249	1	.40	248	99.60					
辽 宁	290	14	4.83	276	95.17					
吉 林	239	12	5.02	227	94.98					
黑 龙 江	339	7	2.06	332	97.94					
上 海	295	53	17.97	242	82.03					
江 苏	364	33	9.07	331	90.93					
浙 江	264	32	12.12	232	87.88					
安 徽	256	18	7.03	238	92.97					
福 建	318	6	1.89	312	98.11					
江 西	278	19	6.83	259	93.17					
山 东	343	25	7.29	318	92.71					
河 南	373	44	11.80	329	88.20					
湖 北	346	41	11.85	305	88.15					
湖 南	258	10	3.88	248	96.12					
广 东	310	13	4.19	297	95.81					
广 西	259	5	1.93	254	98.07					
海 南	214	36	16.82	178	83.18					
四 川	311	9	2.89	302	97.11					
贵 州	250	9	3.60	241	96.40					
云 南	244	3	1.23	241	98.77					
西 藏	203			203	100.0					
陕 西	261	3	1.15	258	98.85					
甘 肃	249	4	1.61	245	98.39					
青 海	246	16	6.50	230	93.50					
宁 夏	289	11	3.81	278	96.19					
新 疆	240	25	10.42	215	89.58					
年 龄										
20岁及以下	191	9	4.71	182	95.29					
21-30岁	2835	130	4.59	2705	95.41					
31-40岁	3229	179	5.54	3050	94.46					
41-50岁	1798	137	7.62	1661	92.38					
51岁及以上	363	25	6.89	338	93.11					
文 化 程 度										
不识字或识字不多	83	3	3.61	80	96.39					
小学	334	16	4.79	318	95.21					
初中	2101	133	6.33	1968	93.67					
高中	2176	126	5.79	2050	94.21					
中技	295	18	6.10	277	93.90					
中专	1751	89	5.08	1662	94.92					
大专(包括五大)	1229	73	5.94	1156	94.06					
大学本科	424	21	4.95	403	95.05					
研究生	10			10	100.0					
总计	8403	479	5.70	7924	94.30					

表33续1

	调查 人数	已建		未建						
		人数	%	人数	%					
职业										
企业:一线工人	1415	89	6.29	1326	93.71					
辅助工人	825	65	7.88	760	92.12					
服务人员	608	32	5.26	576	94.74					
技术人员	734	47	6.40	687	93.60					
一般管理干部	1202	103	8.57	1099	91.43					
中层管理干部	299	24	8.03	275	91.97					
高层管理干部	22	3	13.64	19	86.36					
事业:工人	608	31	5.10	577	94.90					
技术人员	1499	52	3.47	1447	96.53					
一般干部	428	12	2.80	416	97.20					
科级干部	113	5	4.42	108	95.58					
处级干部	24	1	4.17	23	95.83					
局级以上干部	1			1	100.0					
机关团体:工人	81	3	3.70	78	96.30					
技术人员	110	9	8.18	101	91.82					
一般干部	275			275	100.0					
科级干部	75			75	100.0					
处级干部	14	1	7.14	13	92.86					
局级以上干部	2			2	100.0					
政治面貌										
中共党员	1761	128	7.27	1633	92.73					
共青团员	2108	85	4.03	2023	95.97					
民主党派	29			29	100.0					
群众	4427	260	5.87	4167	94.13					
婚姻状况										
未婚	865	32	3.70	833	96.30					
已婚	7124	415	5.83	6709	94.17					
离婚	112	6	5.36	106	94.64					
再婚	86	8	9.30	78	90.70					
丧偶	68	6	8.82	62	91.18					
分居	40	1	2.50	39	97.50					
健康状况										
良好	4117	216	5.25	3901	94.75					
一般	3742	225	6.01	3517	93.99					
体质较差	456	31	6.80	425	93.20					
有重大疾病	42	4	9.52	38	90.48					
就业身份										
固定工	6038	307	5.08	5731	94.92					
转合同制工	622	89	14.31	533	85.69					
合同制工	1382	73	5.28	1309	94.72					
临时工	83	1	1.20	82	98.80					
农民工	35			35	100.0					
其他	156	7	4.49	149	95.51					
总计	8316	477	5.74	7839	94.26					

表33续2

	调查 人数	已建		未建							
		人数	%	人数	%						
单位经济类型											
国有	6660	380	5.71	6280	94.29						
集体	1128	48	4.26	1080	95.74						
私营	11			11	100.0						
个体	10	1	10.00	9	90.00						
联营	35	2	5.71	33	94.29						
股份制	261	40	15.33	221	84.67						
外商投资	111	6	5.41	105	94.59						
其他	72	1	1.39	71	98.61						
参加工作时间											
49-54年	29	1	3.45	28	96.55						
55-59年	91	7	7.69	84	92.31						
60-64年	389	29	7.46	360	92.54						
65-69年	572	42	7.34	530	92.66						
70-74年	1479	112	7.57	1367	92.43						
75-79年	1134	62	5.47	1072	94.53						
80-84年	2015	102	5.06	1913	94.94						
85-89年	1175	67	5.70	1108	94.30						
90-94年	1473	55	3.73	1418	96.27						
技术等级或职称											
工人:试用工	163	14	8.59	149	91.41						
技术工人	1577	116	7.36	1461	92.64						
非技术工人	1194	64	5.36	1130	94.64						
技师	338	16	4.73	322	95.27						
技、干:初级	2480	126	5.08	2354	94.92						
中级	1045	53	5.07	992	94.93						
高级	117	7	5.98	110	94.02						
无职称	1024	59	5.76	965	94.24						
家庭人口数											
1口人	95	3	3.16	92	96.84						
2口人	633	46	7.27	587	92.73						
3口人	4560	265	5.81	4295	94.19						
4口人	1646	91	5.53	1555	94.47						
5口人	786	44	5.60	742	94.40						
6口人	319	9	2.82	310	97.18						
7口人	106	6	5.66	100	94.34						
8口人	66	1	1.52	65	98.48						
9口人	48	3	6.25	45	93.75						
本人平均月收入											
100元及以下	307	10	3.26	297	96.74						
101-200元	1600	53	3.31	1547	96.69						
201-300元	2168	88	4.06	2080	95.94						
301-400元	1752	112	6.39	1640	93.61						
401-500元	1122	96	8.56	1026	91.44						
501-600元	463	35	7.56	428	92.44						
600元以上	804	70	8.71	734	91.29						
总计	8216	464	5.65	7752	94.35						

表34 您单位是否建立了托幼儿园所

	调查 人数	已建		未建							
		人数	%	人数	%						
地 区											
北 京	276	99	35.87	177	64.13						
天 津	272	96	35.29	176	64.71						
河 北	372	254	68.28	118	31.72						
山 西	262	136	51.91	126	48.09						
内 蒙 古	271	102	37.64	169	62.36						
辽 宁	332	186	56.02	146	43.98						
吉 林	273	190	69.60	83	30.40						
黑 龙 江	348	138	39.66	210	60.34						
上 海	312	162	51.92	150	48.08						
江 苏	376	227	60.37	149	39.63						
浙 江	277	159	57.40	118	42.60						
安 徽	271	167	61.62	104	38.38						
福 建	322	134	41.61	188	58.39						
江 西	279	136	48.75	143	51.25						
山 东	367	205	55.86	162	44.14						
河 南	377	146	38.73	231	61.27						
湖 北	378	230	60.85	148	39.15						
湖 南	275	158	57.45	117	42.55						
广 东	314	102	32.48	212	67.52						
广 西	268	131	48.88	137	51.12						
海 南	229	158	69.00	71	31.00						
四 川	330	124	37.58	206	62.42						
贵 州	263	177	67.30	86	32.70						
云 南	252	120	47.62	132	52.38						
西 藏	201	37	18.41	164	81.59						
陕 西	275	176	64.00	99	36.00						
甘 肃	261	132	50.57	129	49.43						
青 海	253	133	52.57	120	47.43						
宁 夏	290	102	35.17	188	64.83						
新 疆	261	156	59.77	105	40.23						
年 龄											
20岁及以下	196	80	40.82	116	59.18						
21-30岁	2908	1319	45.36	1589	54.64						
31-40岁	3409	1768	51.86	1641	48.14						
41-50岁	1921	1062	55.28	859	44.72						
51岁及以上	397	239	60.20	158	39.80						
文 化 程 度											
不识字或识字不多	84	52	61.90	32	38.10						
小学	337	191	56.68	146	43.32						
初中	2198	1161	52.82	1037	47.18						
高中	2293	1169	50.98	1124	49.02						
中技	301	188	62.46	113	37.54						
中专	1811	776	42.85	1035	57.15						
大专(包括五大)	1304	625	47.93	679	52.07						
大学本科	473	289	61.10	184	38.90						
研究生	16	14	87.50	2	12.50						
总计	8817	4465	50.64	4352	49.36						

表34续1

	调查 人数	已建		未建							
		人数	%	人数	%						
职业											
企业:一线工人	1464	888	60.66	576	39.34						
辅助工人	862	524	60.79	338	39.21						
服务人员	625	323	51.68	302	48.32						
技术人员	770	436	56.62	334	43.38						
一般管理干部	1267	674	53.20	593	46.80						
中层管理干部	321	203	63.24	118	36.76						
高层管理干部	22	11	50.00	11	50.00						
事业:工人	629	260	41.34	369	58.66						
技术人员	1581	663	41.94	918	58.06						
一般干部	452	188	41.59	264	58.41						
科级干部	128	76	59.38	52	40.63						
处级干部	27	20	74.07	7	25.93						
局级以上干部	1	1	100.00	1	100.00						
机关团体:工人	87	28	32.18	59	67.82						
技术人员	124	56	45.16	68	54.84						
一般干部	285	49	17.19	236	82.81						
科级干部	83	26	31.33	57	68.67						
处级干部	15	7	46.67	8	53.33						
局级以上干部	2	1	50.00	1	50.00						
政治面貌											
中共党员	1899	1038	54.66	861	45.34						
共青团员	2169	956	44.08	1213	55.92						
民主党派	34	23	67.65	11	32.35						
群众	4633	2408	51.97	2225	48.03						
婚姻状况											
未婚	909	421	46.31	488	53.69						
已婚	7477	3841	51.37	3636	48.63						
离婚	119	47	39.50	72	60.50						
再婚	86	44	51.16	42	48.84						
丧偶	70	36	51.43	34	48.57						
分居	42	14	33.33	28	66.67						
健康状况											
良好	4321	2101	48.62	2220	51.38						
一般	3929	2057	52.35	1872	47.65						
体质较差	479	257	53.65	222	46.35						
有重大疾病	43	21	48.84	22	51.16						
就业身份											
固定工	6352	3148	49.56	3204	50.44						
转合同制工	645	437	67.75	208	32.25						
合同制工	1433	729	50.87	704	49.13						
临时工	87	29	33.33	58	66.67						
农民工	36	16	44.44	20	55.56						
其他	167	58	34.73	109	65.27						
总计	8720	4417	50.65	4303	49.35						

表34续2

	调查 人数	已建		未建							
		人数	%	人数	%						
单位经济类型											
国有	7010	3659	52.20	3351	47.80						
集体	1162	476	40.96	686	59.04						
私营	11	5	45.45	6	54.55						
个体	10	4	40.00	6	60.00						
联营	37	15	40.54	22	59.46						
股份制	264	164	62.12	100	37.88						
外商投资	120	65	54.17	55	45.83						
其他	85	37	43.53	48	56.47						
参加工作时间											
49-54年	31	13	41.94	18	58.06						
55-59年	100	59	59.00	41	41.00						
60-64年	414	243	58.70	171	41.30						
65-69年	632	367	58.07	265	41.93						
70-74年	1582	906	57.27	676	42.73						
75-79年	1203	616	51.21	587	48.79						
80-84年	2080	991	47.64	1089	52.36						
85-89年	1212	559	46.12	653	53.88						
90-94年	1515	684	45.15	831	54.85						
技术等级或职称											
工人:试用工	165	92	55.76	73	44.24						
技术工人	1626	916	56.33	710	43.67						
非技术工人	1238	678	54.77	560	45.23						
技师	356	150	42.13	206	57.87						
技、干:初级	2593	1190	45.89	1403	54.11						
中级	1129	606	53.68	523	46.32						
高级	135	83	61.48	52	38.52						
无职称	1070	518	48.41	552	51.59						
家庭人口数											
1口人	97	49	50.52	48	49.48						
2口人	651	323	49.62	328	50.38						
3口人	4815	2495	51.82	2320	48.18						
4口人	1730	904	52.25	826	47.75						
5口人	805	377	46.83	428	53.17						
6口人	332	148	44.58	184	55.42						
7口人	111	45	40.54	66	59.46						
8口人	66	19	28.79	47	71.21						
9口人	48	19	39.58	29	60.42						
本人平均月收入											
100元及以下	319	129	40.44	190	59.56						
101-200元	1632	823	50.43	809	49.57						
201-300元	2270	1170	51.54	1100	48.46						
301-400元	1851	926	50.03	925	49.97						
401-500元	1212	638	52.64	574	47.36						
501-600元	489	263	53.78	226	46.22						
600元以上	845	424	50.18	421	49.82						
总计	8618	4373	50.74	4245	49.26						

表35 您单位是否建立了女工冲洗室

	调查 人数	已建		未建							
		人数	%	人数	%						
地 区											
北 京	266	97	36.47	169	63.53						
天 津	272	107	39.34	165	60.66						
河 北	369	136	36.86	233	63.14						
山 西	257	95	36.96	162	63.04						
内 蒙 古	271	62	22.88	209	77.12						
辽 宁	320	149	46.56	171	53.44						
吉 林	260	79	30.38	181	69.62						
黑 龙 江	351	99	28.21	252	71.79						
上 海	321	197	61.37	124	38.63						
江 苏	379	123	32.45	256	67.55						
浙 江	276	107	38.77	169	61.23						
安 徽	269	96	35.69	173	64.31						
福 建	325	90	27.69	235	72.31						
江 西	280	61	21.79	219	78.21						
山 东	356	133	37.36	223	62.64						
河 南	377	36	9.55	341	90.45						
湖 北	366	123	33.61	243	66.39						
湖 南	268	68	25.37	200	74.63						
广 东	319	74	23.20	245	76.80						
广 西	264	48	18.18	216	81.82						
海 南	214	84	39.25	130	60.75						
四 川	324	84	25.93	240	74.07						
贵 州	260	111	42.69	149	57.31						
云 南	250	43	17.20	207	82.80						
西 藏	202	34	16.83	168	83.17						
陕 西	273	93	34.07	180	65.93						
甘 肃	269	84	31.23	185	68.77						
青 海	249	112	44.98	137	55.02						
宁 夏	295	191	64.75	104	35.25						
新 疆	263	103	39.16	160	60.84						
年 龄											
20岁及以下	201	60	29.85	141	70.15						
21-30岁	2907	950	32.68	1957	67.32						
31-40岁	3368	1137	33.76	2231	66.24						
41-50岁	1898	646	34.04	1252	65.96						
51岁及以上	384	123	32.03	261	67.97						
文 化 程 度											
不识字或识字不多	83	21	25.30	62	74.70						
小学	340	94	27.65	246	72.35						
初中	2192	746	34.03	1446	65.97						
高中	2291	816	35.62	1475	64.38						
中技	299	125	41.81	174	58.19						
中专	1805	516	28.59	1289	71.41						
大专(包括五大)	1268	403	31.78	865	68.22						
大学本科	453	191	42.16	262	57.84						
研究生	12	4	33.33	8	66.67						
总计	8743	2916	33.35	5827	66.65						

表35续1

	调查 人数	已建		未建						
		人数	%	人数	%					
职业										
企业：一线工人	1467	558	38.04	909	61.96					
辅助工人	859	379	44.12	480	55.88					
服务人员	632	209	33.07	423	66.93					
技术人员	758	296	39.05	462	60.95					
一般管理干部	1275	514	40.31	761	59.69					
中层管理干部	312	116	37.18	196	62.82					
高层管理干部	22	7	31.82	15	68.18					
事业：工人	629	157	24.96	472	75.04					
技术人员	1552	367	23.65	1185	76.35					
一般干部	442	132	29.86	310	70.14					
科级干部	123	46	37.40	77	62.60					
处级干部	27	12	44.44	15	55.56					
局级以上干部	1	1	100.0	1	100.0					
机关团体：工人	83	11	13.25	72	86.75					
技术人员	113	26	23.01	87	76.99					
一般干部	285	43	15.09	242	84.91					
科级干部	77	14	18.18	63	81.82					
处级干部	15	6	40.00	9	60.00					
局级以上干部	2	1	50.00	1	50.00					
政治面貌										
中共党员	1842	634	34.42	1208	65.58					
共青团员	2178	674	30.95	1504	69.05					
民主党派	34	15	44.12	19	55.88					
群众	4606	1565	33.98	3041	66.02					
婚姻状况										
未婚	911	294	32.27	617	67.73					
已婚	7405	2474	33.41	4931	66.59					
离婚	115	33	28.70	82	71.30					
再婚	85	31	36.47	54	63.53					
丧偶	69	23	33.33	46	66.67					
分居	43	15	34.88	28	65.12					
健康状况										
良好	4274	1390	32.52	2884	67.48					
一般	3904	1336	34.22	2568	65.78					
体质较差	480	159	33.13	321	66.88					
有重大疾病	42	14	33.33	28	66.67					
就业身份										
固定工	6279	1958	31.18	4321	68.82					
转合同制工	649	323	49.77	326	50.23					
合同制工	1443	530	36.73	913	63.27					
临时工	87	23	26.44	64	73.56					
农民工	36	10	27.78	26	72.22					
其他	158	44	27.85	114	72.15					
总计	8652	2888	33.38	5764	66.62					

表35续2

	调查	已建		未建						
	人数	人数	%	人数	%					
单位经济类型										
国有	6935	2307	33.27	4628	66.73					
集体	1173	321	27.37	852	72.63					
私营	11	4	36.36	7	63.64					
个体	10	2	20.00	8	80.00					
联营	36	9	25.00	27	75.00					
股份制	267	171	64.04	96	35.96					
外商投资	121	62	51.24	59	48.76					
其他	73	13	17.81	60	82.19					
参加工作时间										
49-54年	28	9	32.14	19	67.86					
55-59年	97	31	31.96	66	68.04					
60-64年	405	141	34.81	264	65.19					
65-69年	622	212	34.08	410	65.92					
70-74年	1551	525	33.85	1026	66.15					
75-79年	1197	407	34.00	790	66.00					
80-84年	2063	662	32.09	1401	67.91					
85-89年	1207	411	34.05	796	65.95					
90-94年	1525	496	32.52	1029	67.48					
技术等级或职称										
工人,试用工	167	62	37.13	105	62.87					
技术工人	1623	567	34.94	1056	65.06					
非技术工人	1243	415	33.39	828	66.61					
技师	353	119	33.71	234	66.29					
技、干,初级	2579	807	31.29	1772	68.71					
中级	1091	338	30.98	753	69.02					
高级	124	42	33.87	82	66.13					
无职称	1056	381	36.08	675	63.92					
家庭人口数										
1口人	96	24	25.00	72	75.00					
2口人	648	231	35.65	417	64.35					
3口人	4749	1655	34.85	3094	65.15					
4口人	1719	523	30.42	1196	69.58					
5口人	814	248	30.47	566	69.53					
6口人	330	92	27.88	238	72.12					
7口人	113	33	29.20	80	70.80					
8口人	66	13	19.70	53	80.30					
9口人	47	18	38.30	29	61.70					
本人平均月收入										
100元及以下	320	58	18.13	262	81.88					
101-200元	1643	438	26.66	1205	73.34					
201-300元	2264	720	31.80	1544	68.20					
301-400元	1813	657	36.24	1156	63.76					
401-500元	1189	453	38.10	736	61.90					
501-600元	484	190	39.26	294	60.74					
600元以上	834	328	39.33	506	60.67					
总计	8547	2844	33.27	5703	66.73					

表36 您在单位是否与男工有同样的接受职业培训的机会

	调查人数	有同样的机会		比男职工机会少		比男职工机会多					
		人数	%	人数	%	人数	%				
地 区											
北京	284	236	83.10	47	16.55	1	.35				
天津	280	238	85.00	40	14.29	2	.71				
河北	382	303	79.32	78	20.42	1	.26				
山西	258	159	61.63	83	32.17	16	6.20				
内蒙古	276	216	78.26	57	20.65	3	1.09				
辽宁	329	295	89.67	33	10.03	1	.30				
吉林	271	215	79.34	54	19.93	2	.74				
黑龙江	366	294	80.33	63	17.21	9	2.46				
上海	327	275	84.10	51	15.60	1	.31				
江苏	367	297	80.93	69	18.80	1	.27				
浙江	275	242	88.00	30	10.91	3	1.09				
安徽	276	217	78.62	58	21.01	1	.36				
福建	334	270	80.84	62	18.56	2	.60				
江西	269	204	75.84	64	23.79	1	.37				
山东	374	314	83.96	59	15.78	1	.27				
河南	380	304	80.00	75	19.74	1	.26				
湖北	376	294	78.19	78	20.74	4	1.06				
湖南	269	187	69.52	76	28.25	6	2.23				
广东	321	211	65.73	105	32.71	5	1.56				
广西	271	207	76.38	63	23.25	1	.37				
海南	251	194	77.29	57	22.71						
四川	332	220	66.27	109	32.83	3	.90				
贵州	260	200	76.92	60	23.08						
云南	251	173	68.92	78	31.08						
西藏	186	123	66.13	60	32.26	3	1.61				
陕西	271	161	59.41	105	38.75	5	1.85				
甘肃	266	171	64.29	90	33.83	5	1.88				
青海	247	151	61.13	93	37.65	3	1.21				
宁夏	283	236	83.39	45	15.90	2	.71				
新疆	258	153	59.30	103	39.92	2	.78				
年 龄											
20岁及以下	212	167	78.77	41	19.34	4	1.89				
21-30岁	2902	2099	72.33	771	26.57	32	1.10				
31-40岁	3419	2556	74.76	834	24.39	29	.85				
41-50岁	1950	1583	81.18	350	17.95	17	.87				
51岁及以上	401	350	87.28	48	11.97	3	.75				
文化程度											
不识字或识字不多	70	53	75.71	16	22.86	1	1.43				
小学	316	237	75.00	75	23.73	4	1.27				
初中	2150	1600	74.42	524	24.37	26	1.21				
高中	2261	1702	75.28	536	23.71	23	1.02				
中技	301	209	69.44	89	29.57	3	1.00				
中专	1875	1440	76.80	420	22.40	15	.80				
大专(包括五大)	1382	1098	79.45	273	19.75	11	.80				
大学本科	494	387	78.34	105	21.26	2	.40				
研究生	20	17	85.00	3	15.00						
总计	8869	6743	76.03	2041	23.01	85	.96				

表36续1

	调查人数	有同样的机会		比男职工机会少		比男职工机会多					
		人数	%	人数	%	人数	%				
职业											
企业:一线工人	1402	1003	71.54	382	27.25	17	1.21				
辅助工人	823	572	69.50	240	29.16	11	1.34				
服务人员	597	443	74.20	148	24.79	6	1.01				
技术人员	776	566	72.94	207	26.68	3	.39				
一般管理干部	1304	1022	78.37	270	20.71	12	.92				
中层管理干部	336	293	87.20	41	12.20	2	.60				
高层管理干部	21	21	100.0								
事业:工人	608	445	73.19	157	25.82	6	.99				
技术人员	1621	1296	79.95	310	19.12	15	.93				
一般干部	476	375	78.78	95	19.96	6	1.26				
科级干部	139	122	87.77	15	10.79	2	1.44				
处级干部	29	23	79.31	5	17.24	1	3.45				
局级以上干部	1	1	100.0								
机关团体:工人	89	60	67.42	27	30.34	2	2.25				
技术人员	137	96	70.07	40	29.20	1	.73				
一般干部	326	250	76.69	75	23.01	1	.31				
科级干部	103	84	81.55	19	18.45						
处级干部	20	18	90.00	2	10.00						
局级以上干部	4	4	100.0								
政治面貌											
中共党员	2000	1641	82.05	341	17.05	18	.90				
共青团员	2190	1592	72.69	576	26.30	22	1.00				
民主党派	39	31	79.49	8	20.51						
群众	4558	3419	75.01	1098	24.09	41	.90				
婚姻状况											
未婚	950	702	73.89	234	24.63	14	1.47				
已婚	7494	5726	76.41	1704	22.74	64	.85				
离婚	114	84	73.68	29	25.44	1	.88				
再婚	81	60	74.07	21	25.93						
丧偶	68	53	77.94	12	17.65	3	4.41				
分居	40	31	77.50	9	22.50						
健康状况											
良好	4389	3418	77.88	930	21.19	41	.93				
一般	3928	2946	75.00	949	24.16	33	.84				
体质较差	472	317	67.16	147	31.14	8	1.69				
有重大疾病	37	28	75.68	9	24.32						
就业身份											
固定工	6398	4856	75.90	1488	23.26	54	.84				
转合同制工	635	527	82.99	105	16.54	3	.47				
合同制工	1418	1039	73.27	360	25.39	19	1.34				
临时工	92	66	71.74	20	21.74	6	6.52				
农民工	35	32	91.43	3	8.57						
其他	176	135	76.70	40	22.73	1	.57				
总计	8754	6655	76.02	2016	23.03	83	.95				

表36续2

	调查人数	有同样的机会		比男职工机会少		比男职工机会多					
		人数	%	人数	%	人数	%				
单位经济类型											
国有	7117	5407	75.97	1655	23.25	55	.77				
集体	1091	836	76.63	233	21.36	22	2.02				
私营	11	8	72.73	3	27.27						
个体	10	6	60.00	4	40.00						
联营	35	22	62.86	13	37.14						
股份制	273	206	75.46	63	23.08	4	1.47				
外商投资	113	96	84.96	15	13.27	2	1.77				
其他	94	72	76.60	21	22.34	1	1.06				
参加工作时间											
49-54年	26	20	76.92	5	19.23	1	3.85				
55-59年	100	84	84.00	15	15.00	1	1.00				
60-64年	425	368	86.59	55	12.94	2	.47				
65-69年	651	549	84.33	98	15.05	4	.61				
70-74年	1631	1267	77.68	352	21.58	12	.74				
75-79年	1214	929	76.52	273	22.49	12	.99				
80-84年	2037	1491	73.20	529	25.97	17	.83				
85-89年	1198	852	71.12	326	27.21	20	1.67				
90-94年	1544	1142	73.96	387	25.06	15	.97				
技术等级或职称											
工人:试用工	165	125	75.76	39	23.64	1	.61				
技术工人	1599	1169	73.11	410	25.64	20	1.25				
非技术工人	1160	805	69.40	346	29.83	9	.78				
技师	374	274	73.26	97	25.94	3	.80				
技、干:初级	2691	2101	78.08	569	21.14	21	.78				
中级	1179	969	82.19	203	17.22	7	.59				
高级	146	126	86.30	17	11.64	3	2.05				
无职称	1065	806	75.68	244	22.91	15	1.41				
家庭人口数											
1口人	100	64	64.00	35	35.00	1	1.00				
2口人	652	493	75.61	155	23.77	4	.61				
3口人	4820	3658	75.89	1120	23.24	42	.87				
4口人	1750	1338	76.46	394	22.51	18	1.03				
5口人	808	638	78.96	162	20.05	8	.99				
6口人	339	253	74.63	78	23.01	8	2.36				
7口人	112	81	72.32	31	27.68						
8口人	68	56	82.35	12	17.65						
9口人	47	33	70.21	14	29.79						
本人平均月收入											
100元及以下	307	213	69.38	90	29.32	4	1.30				
101-200元	1573	1141	72.54	408	25.94	24	1.53				
201-300元	2239	1697	75.79	524	23.40	18	.80				
301-400元	1878	1420	75.61	443	23.59	15	.80				
401-500元	1272	1021	80.27	243	19.10	8	.63				
501-600元	521	409	78.50	107	20.54	5	.96				
600元以上	893	710	79.51	175	19.60	8	.90				
总计	8683	6611	76.14	1990	22.92	82	.94				

表37 您就业后接受过何种职业文化技术培训

	调查 人数	短期技术培训		长期技术培训		文化补习		其他	
		人数	%	人数	%	人数	%	人数	%
地 区									
北京	239	153	64.02	4	1.67	62	25.94	20	8.37
天津	277	165	59.57	12	4.33	66	23.83	34	12.27
河北	290	187	64.48	8	2.76	78	26.90	17	5.86
山西	229	126	55.02	31	13.54	41	17.90	31	13.54
内蒙古	229	170	74.24	6	2.62	25	10.92	28	12.23
辽宁	274	186	67.88	13	4.74	48	17.52	27	9.85
吉林	236	140	59.32	24	10.17	36	15.25	36	15.25
黑龙江	340	162	47.65	31	9.12	86	25.29	61	17.94
上海	293	204	69.62	9	3.07	42	14.33	38	12.97
江苏	328	224	68.29	12	3.66	41	12.50	51	15.55
浙江	251	158	62.95	15	5.98	35	13.94	43	17.13
安徽	245	157	64.08	18	7.35	32	13.06	38	15.51
福建	312	214	68.59	13	4.17	29	9.29	56	17.95
江西	205	118	57.56	15	7.32	29	14.15	43	20.98
山东	331	190	57.40	38	11.48	46	13.90	57	17.22
河南	327	251	76.76	16	4.89	27	8.26	33	10.09
湖北	330	216	65.45	20	6.06	54	16.36	40	12.12
湖南	243	177	72.84	8	3.29	25	10.29	33	13.58
广东	289	183	63.32	14	4.84	48	16.61	44	15.22
广西	224	150	66.96	3	1.34	22	9.82	49	21.88
海南	214	146	68.22	15	7.01	18	8.41	35	16.36
四川	264	176	66.67	13	4.92	31	11.74	44	16.67
贵州	215	143	66.51	17	7.91	28	13.02	27	12.56
云南	207	128	61.84	6	2.90	28	13.53	45	21.74
西藏	134	99	73.88	6	4.48	8	5.97	21	15.67
陕西	229	139	60.70	16	6.99	31	13.54	43	18.78
甘肃	237	139	58.65	17	7.17	39	16.46	42	17.72
青海	204	126	61.76	10	4.90	36	17.65	32	15.69
宁夏	224	154	68.75	21	9.38	16	7.14	33	14.73
新疆	207	130	62.80	20	9.66	17	8.21	40	19.32
年龄									
20岁及以下	171	108	63.16	8	4.68	18	10.53	37	21.64
21-30岁	2386	1528	64.04	130	5.45	218	9.14	510	21.37
31-40岁	3047	1897	62.26	202	6.63	615	20.18	333	10.93
41-50岁	1687	1131	67.04	90	5.33	255	15.12	211	12.51
51岁及以上	333	244	73.27	21	6.31	18	5.41	50	15.02
文化程度									
不识字或识字不多	50	16	32.00	2	4.00	18	36.00	14	28.00
小学	234	146	62.39	2	.85	41	17.52	45	19.23
初中	1819	1106	60.80	47	2.58	415	22.81	251	13.80
高中	2052	1402	68.32	66	3.22	369	17.98	215	10.48
中技	245	184	75.10	12	4.90	16	6.53	33	13.47
中专	1609	1059	65.82	132	8.20	157	9.76	261	16.22
大专(包括五大)	1214	736	60.63	150	12.36	101	8.32	227	18.70
大学本科	371	238	64.15	37	9.97	6	1.62	90	24.26
研究生	17	11	64.71	1	5.88			5	29.41
总计	7611	4898	64.35	449	5.90	1123	14.75	1141	14.99

表37续1

	调查 人数	短期技术培训		长期技术培训		文化补习		其他			
		人数	%	人数	%	人数	%	人数	%		
职业											
企业：一线工人	1198	766	63.94	27	2.25	241	20.12	164	13.69		
辅助工人	694	403	58.07	19	2.74	174	25.07	98	14.12		
服务人员	497	283	56.94	22	4.43	111	22.33	81	16.30		
技术人员	672	501	74.55	36	5.36	52	7.74	83	12.35		
一般管理干部	1180	812	68.81	60	5.08	158	13.39	150	12.71		
中层管理干部	313	214	68.37	22	7.03	39	12.46	38	12.14		
高层管理干部	22	9	40.91	1	4.55	2	9.09	10	45.45		
事业：工人	507	287	56.61	19	3.75	125	24.65	76	14.99		
技术人员	1348	850	63.06	180	13.35	97	7.20	221	16.39		
一般干部	403	268	66.50	20	4.96	55	13.65	60	14.89		
科级干部	124	87	70.16	13	10.48	10	8.06	14	11.29		
处级干部	26	15	57.69	1	3.85	2	7.69	8	30.77		
机关团体：工人	71	50	70.42	1	1.41	8	11.27	12	16.90		
技术人员	109	67	61.47	5	4.59	7	6.42	30	27.52		
一般干部	275	173	62.91	14	5.09	27	9.82	61	22.18		
科级干部	98	66	67.35	9	9.18	3	3.06	20	20.41		
处级干部	17	10	58.82	1	5.88	2	11.76	4	23.53		
局级以上干部	3	1	33.33			1	33.33	1	33.33		
政治面貌											
中共党员	1787	1219	68.21	125	6.99	216	12.09	227	12.70		
共青团员	1825	1147	62.85	94	5.15	186	10.19	398	21.81		
民主党派	31	21	67.74	2	6.45	2	6.45	6	19.35		
群众	3902	2474	63.40	225	5.77	705	18.07	498	12.76		
婚姻状况											
未婚	767	490	63.89	29	3.78	76	9.91	172	22.43		
已婚	6465	4175	64.58	407	6.30	987	15.27	896	13.86		
离婚	107	66	61.68	7	6.54	15	14.02	19	17.76		
再婚	63	35	55.56			18	28.57	10	15.87		
丧偶	64	42	65.63	2	3.13	8	12.50	12	18.75		
分居	33	18	54.55	3	9.09	5	15.15	7	21.21		
健康状况											
良好	3785	2437	64.39	246	6.50	517	13.66	585	15.46		
一般	3368	2190	65.02	175	5.20	525	15.59	478	14.19		
体质较差	384	233	60.68	22	5.73	67	17.45	62	16.15		
有重大疾病	32	14	43.75	5	15.63	4	12.50	9	28.13		
就业身份											
固定工	5487	3513	64.02	345	6.29	807	14.71	822	14.98		
转合同制工	574	377	65.68	23	4.01	121	21.08	53	9.23		
合同制工	1202	804	66.89	53	4.41	154	12.81	191	15.89		
临时工	74	49	66.22	4	5.41	9	12.16	12	16.22		
农民工	26	17	65.38	4	15.38	3	11.54	2	7.69		
其他	150	84	56.00	15	10.00	10	6.67	41	27.33		
总计	7513	4844	64.47	444	5.91	1104	14.69	1121	14.92		

表37续2

	调查 人数	短期技术培训		长期技术培训		文化补习		其他	
		人数	%	人数	%	人数	%	人数	%
单位经济类型									
国有	6075	3930	64.69	385	6.34	864	14.22	896	14.75
集体	953	599	62.85	32	3.36	181	18.99	141	14.80
私营	11	6	54.55			3	27.27	2	18.18
个体	9	4	44.44	1	11.11	3	33.33	1	11.11
联营	29	19	65.52	3	10.34	2	6.90	5	17.24
股份制	243	172	70.78	17	7.00	23	9.47	31	12.76
外商投资	102	67	65.69	2	1.96	22	21.57	11	10.78
其他	83	37	44.58	7	8.43	5	6.02	34	40.96
参加工作时间									
49-54年	26	16	61.54	5	19.23	3	11.54	2	7.69
55-59年	83	51	61.45	9	10.84	11	13.25	12	14.46
60-64年	361	271	75.07	15	4.16	25	6.93	50	13.85
65-69年	564	408	72.34	31	5.50	61	10.82	64	11.35
70-74年	1448	914	63.12	82	5.66	294	20.30	158	10.91
75-79年	1094	688	62.89	65	5.94	241	22.03	100	9.14
80-84年	1797	1131	62.94	133	7.40	303	16.86	230	12.80
85-89年	974	653	67.04	49	5.03	82	8.42	190	19.51
90-94年	1229	744	60.54	58	4.72	95	7.73	332	27.01
技术等级或职称									
工人:试用工	149	85	57.05	10	6.71	27	18.12	27	18.12
技术工人	1403	976	69.57	45	3.21	251	17.89	131	9.34
非技术工人	916	499	54.48	15	1.64	235	25.66	167	18.23
技师	323	209	64.71	17	5.26	40	12.38	57	17.65
技、干:初级	2354	1596	67.80	191	8.11	240	10.20	327	13.89
中级	1038	738	71.10	110	10.60	60	5.78	130	12.52
高级	117	87	74.36	10	8.55	4	3.42	16	13.68
无职称	909	486	53.47	34	3.74	164	18.04	225	24.75
家庭人口数									
1口人	79	36	45.57	6	7.59	13	16.46	24	30.38
2口人	550	355	64.55	28	5.09	56	10.18	111	20.18
3口人	4222	2673	63.31	266	6.30	736	17.43	547	12.96
4口人	1465	999	68.19	75	5.12	173	11.81	218	14.88
5口人	684	453	66.23	41	5.99	76	11.11	114	16.67
6口人	274	169	61.68	21	7.66	30	10.95	54	19.71
7口人	98	61	62.24	3	3.06	12	12.24	22	22.45
8口人	51	37	72.55	2	3.92	4	7.84	8	15.69
9口人	35	24	68.57			1	2.86	10	28.57
本人平均月收入									
100元及以下	250	140	56.00	13	5.20	47	18.80	50	20.00
101-200元	1308	828	63.30	54	4.13	222	16.97	204	15.60
201-300元	1937	1197	61.80	110	5.68	326	16.83	304	15.69
301-400元	1593	996	62.52	121	7.60	243	15.25	233	14.63
401-500元	1118	748	66.91	77	6.89	125	11.18	168	15.03
501-600元	457	337	73.74	20	4.38	50	10.94	50	10.94
600元以上	784	565	72.07	47	5.99	72	9.18	100	12.76
总计	7447	4811	64.60	442	5.94	1085	14.57	1109	14.89

表38 您单位分配、出售住房的名义

	调查人数	男女职工都可以		以男工名义分配出售		以女工名义分配出售					
		人数	%	人数	%	人数	%				
地 区											
北 京	195	178	91.28	15	7.69	2	1.03				
天 津	225	164	72.89	61	27.11						
河 北	327	269	82.26	50	15.29	8	2.45				
山 西	194	154	79.38	38	19.59	2	1.03				
内 蒙 古	221	162	73.30	58	26.24	1	.45				
辽 宁	219	123	56.16	96	43.84						
吉 林	226	67	29.65	159	70.35						
黑 龙 江	282	122	43.26	158	56.03	2	.71				
上 海	255	238	93.33	11	4.31	6	2.35				
江 苏	246	185	75.20	60	24.39	1	.41				
浙 江	261	250	95.79	11	4.21						
安 徽	233	198	84.98	32	13.73	3	1.29				
福 建	241	203	84.23	37	15.35	1	.41				
江 西	202	147	72.77	38	18.81	17	8.42				
山 东	341	267	78.30	43	12.61	31	9.09				
河 南	329	237	72.04	30	9.12	62	18.84				
湖 北	343	259	75.51	81	23.62	3	.87				
湖 南	241	188	78.01	37	15.35	16	6.64				
广 东	283	156	55.12	124	43.82	3	1.06				
广 西	199	182	91.46	16	8.04	1	.50				
海 南	230	173	75.22	55	23.91	2	.87				
四 川	277	251	90.61	18	6.50	8	2.89				
贵 州	251	225	89.64	21	8.37	5	1.99				
云 南	199	169	84.92	28	14.07	2	1.01				
西 藏	86	72	83.72	11	12.79	3	3.49				
陕 西	238	182	76.47	34	14.29	22	9.24				
甘 肃	215	82	38.14	133	61.86						
青 海	210	134	63.81	75	35.71	1	.48				
宁 夏	232	173	74.57	57	24.57	2	.86				
新 疆	241	125	51.87	110	45.64	6	2.49				
年 龄											
20岁及以下	137	103	75.18	27	19.71	7	5.11				
21-30岁	2336	1661	71.10	587	25.13	88	3.77				
31-40岁	2825	2050	72.57	718	25.42	57	2.02				
41-50岁	1594	1235	77.48	309	19.39	50	3.14				
51岁及以上	347	284	81.84	55	15.85	8	2.31				
文 化 程 度											
不识字或识字不多	58	47	81.03	9	15.52	2	3.45				
小学	260	193	74.23	53	20.38	14	5.38				
初中	1682	1216	72.29	389	23.13	77	4.58				
高中	1872	1303	69.60	521	27.83	48	2.56				
中技	264	178	67.42	74	28.03	12	4.55				
中专	1457	1142	78.38	289	19.84	26	1.78				
大专(包括五大)	1172	890	75.94	261	22.27	21	1.79				
大学本科	442	338	76.47	94	21.27	10	2.26				
研究生	21	19	90.48	2	9.52						
总计	7228	5326	73.69	1692	23.41	210	2.91				

表38续1

	调查人数	男女职工都可以		以男工名义分配出售		以女工名义分配出售					
		人数	%	人数	%	人数	%				
职业											
企业: 一线工人	1132	788	69.61	286	25.27	58	5.12				
辅助工人	723	494	68.33	192	26.56	37	5.12				
服务人员	473	310	65.54	149	31.50	14	2.96				
技术人员	671	453	67.51	186	27.72	32	4.77				
一般管理干部	1043	708	67.88	314	30.11	21	2.01				
中层管理干部	283	219	77.39	54	19.08	10	3.53				
高层管理干部	17	13	76.47	3	17.65	1	5.88				
事业: 工人	529	403	76.18	118	22.31	8	1.51				
技术人员	1176	956	81.29	203	17.26	17	1.45				
一般干部	409	335	81.91	72	17.60	2	.49				
科级干部	121	94	77.69	27	22.31						
处级干部	26	21	80.77	5	19.23						
机关团体: 工人	79	61	77.22	18	22.78						
技术人员	98	80	81.63	17	17.35	1	1.02				
一般干部	271	242	89.30	26	9.59	3	1.11				
科级干部	101	95	94.06	5	4.95	1	.99				
处级干部	17	17	100.0								
局级以上干部	3	3	100.0								
政治面貌											
中共党员	1677	1295	77.22	350	20.87	32	1.91				
共青团员	1710	1229	71.87	416	24.33	65	3.80				
民主党派	31	23	74.19	7	22.58	1	3.23				
群众	3742	2728	72.90	904	24.16	110	2.94				
婚姻状况											
未婚	701	482	68.76	186	26.53	33	4.71				
已婚	6168	4566	74.03	1435	23.27	167	2.71				
离婚	97	68	70.10	27	27.84	2	2.06				
再婚	71	58	81.69	11	15.49	2	2.82				
丧偶	64	50	78.13	11	17.19	3	4.69				
分居	33	23	69.70	10	30.30						
健康状况											
良好	3522	2621	74.42	787	22.35	114	3.24				
一般	3272	2381	72.77	808	24.69	83	2.54				
体质较差	365	268	73.42	86	23.56	11	3.01				
有重大疾病	34	26	76.47	8	23.53						
就业身份											
固定工	5234	3871	73.96	1231	23.52	132	2.52				
转合同制工	550	412	74.91	128	23.27	10	1.82				
合同制工	1144	796	69.58	290	25.35	58	5.07				
临时工	64	49	76.56	13	20.31	2	3.13				
农民工	14	9	64.29	1	7.14	4	28.57				
其他	123	102	82.93	17	13.82	4	3.25				
总计	7129	5239	73.49	1680	23.57	210	2.95				

表38续2

	调查人数	男女职工都可以		以男工名义分配出售		以女工名义分配出售					
		人数	%	人数	%	人数	%				
单位经济类型											
国有	5986	4426	73.94	1378	23.02	182	3.04				
集体	679	488	71.87	181	26.66	10	1.47				
私营	10	10	100.0								
个体	8	6	75.00	2	25.00						
联营	24	17	70.83	7	29.17						
股份制	234	164	70.09	62	26.50	8	3.42				
外商投资	97	61	62.89	35	36.08	1	1.03				
其他	81	68	83.95	11	13.58	2	2.47				
参加工作时间											
49-54年	27	20	74.07	5	18.52	2	7.41				
55-59年	87	67	77.01	19	21.84	1	1.15				
60-64年	365	296	81.10	55	15.07	14	3.84				
65-69年	542	417	76.94	108	19.93	17	3.14				
70-74年	1354	1021	75.41	305	22.53	28	2.07				
75-79年	990	740	74.75	229	23.13	21	2.12				
80-84年	1680	1224	72.86	419	24.94	37	2.20				
85-89年	978	680	69.53	266	27.20	32	3.27				
90-94年	1168	831	71.15	280	23.97	57	4.88				
技术等级或职称											
工人, 试用工	137	83	60.58	40	29.20	14	10.22				
技术工人	1342	938	69.90	345	25.71	59	4.40				
非技术工人	983	688	69.99	259	26.35	36	3.66				
技师	302	228	75.50	70	23.18	4	1.32				
技、干, 初级	2097	1600	76.30	452	21.55	45	2.15				
中级	1015	806	79.41	189	18.62	20	1.97				
高级	115	91	79.13	24	20.87						
无职称	851	627	73.68	204	23.97	20	2.35				
家庭人口数											
1口人	84	63	75.00	19	22.62	2	2.38				
2口人	551	406	73.68	129	23.41	16	2.90				
3口人	4021	2964	73.71	959	23.85	98	2.44				
4口人	1372	1020	74.34	307	22.38	45	3.28				
5口人	648	474	73.15	144	22.22	30	4.63				
6口人	251	188	74.90	54	21.51	9	3.59				
7口人	77	52	67.53	20	25.97	5	6.49				
8口人	49	45	91.84	4	8.16						
9口人	36	21	58.33	14	38.89	1	2.78				
本人平均月收入											
100元及以下	232	171	73.71	50	21.55	11	4.74				
101-200元	1150	773	67.22	324	28.17	53	4.61				
201-300元	1838	1300	70.73	470	25.57	68	3.70				
301-400元	1564	1192	76.21	337	21.55	35	2.24				
401-500元	1081	848	78.45	215	19.89	18	1.67				
501-600元	452	346	76.55	95	21.02	11	2.43				
600元以上	754	576	76.39	167	22.15	11	1.46				
总计	7071	5206	73.62	1658	23.45	207	2.93				

表39 您单位是否能保证您在法定节假日休息

	调查 人数	能保证		能补休		能发补贴		不能保证			
		人数	%	人数	%	人数	%	人数	%		
地 区											
北 京	297	228	76.77	28	9.43	30	10.10	11	3.70		
天 津	295	235	79.66	19	6.44	27	9.15	14	4.75		
河 北	396	319	80.56	27	6.82	21	5.30	29	7.32		
山 西	255	174	68.24	20	7.84	12	4.71	49	19.22		
内 蒙 古	290	216	74.48	16	5.52	15	5.17	43	14.83		
辽 宁	354	296	83.62	14	3.95	8	2.26	36	10.17		
吉 林	294	257	87.41	16	5.44	10	3.40	11	3.74		
黑 龙 江	382	307	80.37	14	3.66	38	9.95	23	6.02		
上 海	338	287	84.91	26	7.69	10	2.96	15	4.44		
江 苏	397	258	64.99	27	6.80	41	10.33	71	17.88		
浙 江	298	211	70.81	33	11.07	38	12.75	16	5.37		
安 徽	285	195	68.42	13	4.56	52	18.25	25	8.77		
福 建	376	252	67.02	22	5.85	80	21.28	22	5.85		
江 西	280	177	63.21	63	22.50	29	10.36	11	3.93		
山 东	394	280	71.07	10	2.54	46	11.68	58	14.72		
河 南	392	271	69.13	41	10.46	24	6.12	56	14.29		
湖 北	383	320	83.55	19	4.96	15	3.92	29	7.57		
湖 南	289	214	74.05	10	3.46	35	12.11	30	10.38		
广 东	355	245	69.01	26	7.32	37	10.42	47	13.24		
广 西	277	175	63.18	34	12.27	32	11.55	36	13.00		
海 南	267	203	76.03	21	7.87	31	11.61	12	4.49		
四 川	359	229	63.79	44	12.26	42	11.70	44	12.26		
贵 州	269	199	73.98	41	15.24	4	1.49	25	9.29		
云 南	268	186	69.40	36	13.43	17	6.34	29	10.82		
西 藏	224	188	83.93	17	7.59	4	1.79	15	6.70		
陕 西	292	197	67.47	35	11.99	18	6.16	42	14.38		
甘 肃	296	219	73.99	18	6.08	23	7.77	36	12.16		
青 海	286	203	70.98	21	7.34	21	7.34	41	14.34		
宁 夏	299	251	83.95	16	5.35	21	7.02	11	3.68		
新 疆	268	199	74.25	33	12.31	14	5.22	22	8.21		
年 龄											
20岁及以下	217	143	65.90	19	8.76	30	13.82	25	11.52		
21-30岁	3038	2083	68.56	248	8.16	292	9.61	415	13.66		
31-40岁	3670	2772	75.53	277	7.55	304	8.28	317	8.64		
41-50岁	2095	1626	77.61	180	8.59	155	7.40	134	6.40		
51岁及以上	429	361	84.15	36	8.39	14	3.26	18	4.20		
文 化 程 度											
不识字或识字不多	80	56	70.00	7	8.75	7	8.75	10	12.50		
小学	358	259	72.35	33	9.22	28	7.82	38	10.61		
初中	2316	1644	70.98	152	6.56	241	10.41	279	12.05		
高中	2437	1775	72.84	166	6.81	241	9.89	255	10.46		
中技	312	200	64.10	22	7.05	44	14.10	46	14.74		
中专	1967	1442	73.31	223	11.34	135	6.86	167	8.49		
大专(包括五大)	1420	1141	80.35	118	8.31	80	5.63	81	5.70		
大学本科	517	434	83.95	35	6.77	18	3.48	30	5.80		
研究生	24	21	87.50	2	8.33	1	4.17				
总计	9431	6972	73.93	758	8.04	795	8.43	906	9.61		

表39续1

	调查 人数	能保证		能补休		能发补贴		不能保证			
		人数	%	人数	%	人数	%	人数	%		
职业											
企业:一线工人	1497	985	65.80	92	6.15	179	11.96	241	16.10		
辅助工人	876	627	71.58	57	6.51	105	11.99	87	9.93		
服务人员	664	422	63.55	55	8.28	107	16.11	80	12.05		
技术人员	815	586	71.90	66	8.10	91	11.17	72	8.83		
一般管理干部	1371	1103	80.45	68	4.96	98	7.15	102	7.44		
中层管理干部	342	273	79.82	21	6.14	26	7.60	22	6.43		
高层管理干部	20	15	75.00			3	15.00	2	10.00		
事业:工人	673	479	71.17	49	7.28	71	10.55	74	11.00		
技术人员	1692	1255	74.17	239	14.13	55	3.25	143	8.45		
一般干部	515	427	82.91	45	8.74	23	4.47	20	3.88		
科级干部	146	131	89.73	7	4.79	5	3.42	3	2.05		
处级干部	30	27	90.00			1	3.33	2	6.67		
机关团体:工人	96	69	71.88	10	10.42	9	9.38	8	8.33		
技术人员	141	110	78.01	15	10.64	4	2.84	12	8.51		
一般干部	341	282	82.70	25	7.33	8	2.35	26	7.62		
科级干部	114	100	87.72	6	5.26	4	3.51	4	3.51		
处级干部	20	16	80.00	3	15.00			1	5.00		
局级以上干部	4	3	75.00					1	25.00		
政治面貌											
中共党员	2087	1663	79.68	163	7.81	134	6.42	127	6.09		
共青团员	2279	1563	68.58	184	8.07	228	10.00	304	13.34		
民主党派	43	34	79.07	4	9.30	2	4.65	3	6.98		
群众	4923	3635	73.84	400	8.13	422	8.57	466	9.47		
婚姻状况											
未婚	992	679	68.45	74	7.46	104	10.48	135	13.61		
已婚	7978	5941	74.47	656	8.22	650	8.15	731	9.16		
离婚	121	92	76.03	8	6.61	13	10.74	8	6.61		
再婚	94	79	84.04	4	4.26	4	4.26	7	7.45		
丧偶	71	52	73.24	7	9.86	7	9.86	5	7.04		
分居	44	33	75.00	4	9.09	3	6.82	4	9.09		
健康状况											
良好	4604	3393	73.70	356	7.73	402	8.73	453	9.84		
一般	4222	3134	74.23	358	8.48	339	8.03	391	9.26		
体质较差	502	377	75.10	32	6.37	43	8.57	50	9.96		
有重大疾病	48	35	72.92	4	8.33	4	8.33	5	10.42		
就业身份											
固定工	6818	5226	76.65	582	8.54	492	7.22	518	7.60		
转合同制工	661	457	69.14	46	6.96	71	10.74	87	13.16		
合同制工	1495	956	63.95	98	6.56	197	13.18	244	16.32		
临时工	97	60	61.86	8	8.25	8	8.25	21	21.65		
农民工	37	20	54.05			1	2.70	16	43.24		
其他	183	147	80.33	7	3.83	22	12.02	7	3.83		
总计	9291	6866	73.90	741	7.98	791	8.51	893	9.61		

表39续2

	调查		能保证		能补休		能发补贴		不能保证	
	人数	人数	%	人数	%	人数	%	人数	%	
单位经济类型										
国有	7491	5580	74.49	644	8.60	656	8.76	611	8.16	
集体	1206	833	69.07	61	5.06	79	6.55	233	19.32	
私营	11	4	36.36			1	9.09	6	54.55	
个体	13	10	76.92					3	23.08	
联营	38	32	84.21	1	2.63	2	5.26	3	7.89	
股份制	282	208	73.76	18	6.38	42	14.89	14	4.96	
外商投资	126	96	76.19	9	7.14	6	4.76	15	11.90	
其他	102	84	82.35	7	6.86	1	.98	10	9.80	
参加工作时间										
49-54年	33	28	84.85	3	9.09	1	3.03	1	3.03	
55-59年	107	90	84.11	7	6.54	4	3.74	6	5.61	
60-64年	462	392	84.85	33	7.14	18	3.90	19	4.11	
65-69年	687	541	78.75	67	9.75	39	5.68	40	5.82	
70-74年	1744	1370	78.56	136	7.80	130	7.45	108	6.19	
75-79年	1301	986	75.79	93	7.15	116	8.92	106	8.15	
80-84年	2181	1585	72.67	190	8.71	191	8.76	215	9.86	
85-89年	1256	875	69.67	90	7.17	119	9.47	172	13.69	
90-94年	1613	1076	66.71	133	8.25	172	10.66	232	14.38	
技术等级或职称										
工人;试用工	181	120	66.30	9	4.97	17	9.39	35	19.34	
技术工人	1694	1195	70.54	112	6.61	196	11.57	191	11.28	
非技术工人	1262	861	68.23	77	6.10	179	14.18	145	11.49	
技师	397	297	74.81	36	9.07	27	6.80	37	9.32	
技、干:初级	2782	2145	77.10	263	9.45	165	5.93	209	7.51	
中级	1229	970	78.93	135	10.98	58	4.72	66	5.37	
高级	158	122	77.22	15	9.49	8	5.06	13	8.23	
无职称	1132	830	73.32	73	6.45	99	8.75	130	11.48	
家庭人口数										
1口人	103	73	70.87	14	13.59	6	5.83	10	9.71	
2口人	677	473	69.87	56	8.27	56	8.27	92	13.59	
3口人	5088	3825	75.18	388	7.63	436	8.57	439	8.63	
4口人	1880	1390	73.94	169	8.99	133	7.07	188	10.00	
5口人	867	632	72.90	67	7.73	84	9.69	84	9.69	
6口人	364	256	70.33	27	7.42	41	11.26	40	10.99	
7口人	116	79	68.10	13	11.21	11	9.48	13	11.21	
8口人	72	54	75.00	6	8.33	8	11.11	4	5.56	
9口人	52	30	57.69	4	7.69	6	11.54	12	23.08	
本人平均月收入										
100元及以下	330	239	72.42	20	6.06	19	5.76	52	15.76	
101-200元	1667	1146	68.75	101	6.06	128	7.68	292	17.52	
201-300元	2410	1777	73.73	171	7.10	218	9.05	244	10.12	
301-400元	1969	1490	75.67	179	9.09	168	8.53	132	6.70	
401-500元	1335	1023	76.63	133	9.96	111	8.31	68	5.09	
501-600元	542	401	73.99	56	10.33	53	9.78	32	5.90	
600元以上	931	710	76.26	84	9.02	83	8.92	54	5.80	
总计	9184	6786	73.89	744	8.10	780	8.49	874	9.52	

表40 您实际领取退休费的金额

	调查	每月50元以上		每月50元		每月40元		每月30元		分文没有	
	人数	人数	%	人数	%	人数	%	人数	%	人数	%
地 区											
北 京	19	19	100.0								
天 津	11	11	100.0								
山 西	29	12	41.38	1	3.45	1	3.45	3	10.34	12	41.38
内 蒙 古	9	7	77.78					2	22.22		
辽 宁	10	3	30.00					1	10.00	6	60.00
吉 林	5	5	100.0								
黑 龙 江	23	16	69.57	1	4.35	1	4.35	2	8.70	3	13.04
上 海	26	16	61.54	4	15.38			2	7.69	4	15.38
江 苏	14	12	85.71	1	7.14					1	7.14
浙 江	5	2	40.00	2	40.00					1	20.00
安 徽	19	15	78.95	2	10.53	1	5.26			1	5.26
福 建	11	6	54.55	1	9.09			2	18.18	2	18.18
江 西	36	36	100.0								
山 东	10	6	60.00							4	40.00
河 南	22	19	86.36			1	4.55	1	4.55	1	4.55
湖 北	19	16	84.21					2	10.53	1	5.26
湖 南	21	14	66.67	1	4.76	2	9.52	1	4.76	3	14.29
广 东	26	11	42.31			2	7.69			13	50.00
广 西	12	10	83.33							2	16.67
海 南	14	13	92.86	1	7.14						
四 川	12	8	66.67	1	8.33	1	8.33	1	8.33	1	8.33
贵 州	17	13	76.47	1	5.88	1	5.88			2	11.76
云 南	2	2	100.0								
西 藏	13	9	69.23	1	7.69			1	7.69	2	15.38
陕 西	15	12	80.00							3	20.00
甘 肃	14	5	35.71					1	7.14	8	57.14
青 海	12	7	58.33					1	8.33	4	33.33
宁 夏	12	6	50.00							6	50.00
新 疆	7	6	85.71					1	14.29		
年 龄											
20岁及以下	15	4	26.67	2	13.33			2	13.33	7	46.67
21-30岁	102	49	48.04	4	3.92	2	1.96	8	7.84	39	38.24
31-40岁	94	56	59.57	1	1.06	4	4.26	9	9.57	24	25.53
41-50岁	91	71	78.02	8	8.79	3	3.30			9	9.89
51岁及以上	142	136	95.77	2	1.41	1	.70	2	1.41	1	.70
文 化 程 度											
不识字或识字不多	30	27	90.00			1	3.33	1	3.33	1	3.33
小学	66	56	84.85	1	1.52					9	13.64
初中	123	77	62.60	5	4.07	3	2.44	10	8.13	28	22.76
高中	78	52	66.67	2	2.56	1	1.28	2	2.56	21	26.92
中技	10	7	70.00	1	10.00			1	10.00	1	10.00
中专	79	52	65.82	6	7.59	2	2.53	7	8.86	12	15.19
大专(包括五大)	37	29	78.38	1	2.70	1	2.70			6	16.22
大学本科	21	16	76.19	1	4.76	2	9.52			2	9.52
总计	444	316	71.17	17	3.83	10	2.25	21	4.73	80	18.02

表40续1

	调查 人数	每月50元以上		每月50元		每月40元		每月30元		分文没有	
		人数	%	人数	%	人数	%	人数	%	人数	%
职业											
企业:一线工人	37	57	65.52	4	4.60			6	6.90	20	22.99
辅助工人	38	28	73.68			1	2.63	2	5.26	7	18.42
服务人员	43	25	58.14	2	4.65			4	9.30	12	27.91
技术人员	28	14	50.00	1	3.57	1	3.57	3	10.71	9	32.14
一般管理干部	54	38	70.37	4	7.41	1	1.85	1	1.85	10	18.52
中层管理干部	24	20	83.33							4	16.67
高层管理干部	2	1	50.00							1	50.00
事业:工人	49	39	79.59					1	2.04	9	18.37
技术人员	66	47	71.21	5	7.58	3	4.55	4	6.06	7	10.61
一般干部	17	15	88.24			1	5.88			1	5.88
科级干部	2	1	50.00	1	50.00						
机关团体:工人	3	1	33.33			2	66.67				
技术人员	5	5	100.0								
一般干部	6	6	100.0								
科级干部	6	5	83.33			1	16.67				
处级干部	1	1	100.0								
政治面貌											
中共党员	104	88	84.62	2	1.92	5	4.81	1	.96	8	7.69
共青团员	83	37	44.58	4	4.82	2	2.41	5	6.02	35	42.17
民主党派	3	3	100.0								
群众	251	186	74.10	11	4.38	3	1.20	14	5.58	37	14.74
婚姻状况											
未婚	47	22	46.81	2	4.26			2	4.26	21	44.68
已婚	355	264	74.37	14	3.94	10	2.82	18	5.07	49	13.80
离婚	8	7	87.50							1	12.50
再婚	11	7	63.64							4	36.36
丧偶	11	10	90.91							1	9.09
分居	1									1	100.0
健康状况											
良好	185	114	61.62	5	2.70	5	2.70	13	7.03	48	25.95
一般	201	155	77.11	10	4.98	5	2.49	5	2.49	26	12.94
体质较差	48	40	83.33					2	4.17	6	12.50
有重大疾病	6	5	83.33	1	16.67						
就业身份											
固定工	324	255	78.70	11	3.40	9	2.78	14	4.32	35	10.80
转合同制工	27	18	66.67	1	3.70			1	3.70	7	25.93
合同制工	50	23	46.00	4	8.00	1	2.00	1	2.00	21	42.00
临时工	20	3	15.00	1	5.00			3	15.00	13	65.00
农民工	4									4	100.0
其他	10	9	90.00					1	10.00		
总计	435	308	70.80	17	3.91	10	2.30	20	4.60	80	18.39

表40续2

	调查 人数	每月50元以上		每月50元		每月40元		每月30元		分文没有	
		人数	%	人数	%	人数	%	人数	%	人数	%
单位经济类型											
国有	341	260	76.25	14	4.11	10	2.93	11	3.23	46	13.49
集体	65	36	55.38	1	1.54			7	10.77	21	32.31
私营	1									1	100.0
个体	4	1	25.00							3	75.00
联营	7	1	14.29					1	14.29	5	71.43
股份制	16	10	62.50	2	12.50			1	6.25	3	18.75
外商投资	3	3	100.0								
其他	2	1	50.00							1	50.00
参加工作时间											
49-54年	27	25	92.59	1	3.70					1	3.70
55-59年	61	59	96.72	1	1.64					1	1.64
60-64年	59	57	96.61					2	3.39		
65-69年	26	20	76.92	2	7.69	1	3.85			3	11.54
70-74年	74	58	78.38	5	6.76	2	2.70	2	2.70	7	9.46
75-79年	28	18	64.29			3	10.71	1	3.57	6	21.43
80-84年	65	34	52.31	3	4.62	2	3.08	8	12.31	18	27.69
85-89年	34	16	47.06	2	5.88	2	5.88	4	11.76	10	29.41
90-94年	66	25	37.88	3	4.55			4	6.06	34	51.52
技术等级或职称											
工人,试用工	7	3	42.86							4	57.14
技术工人	80	59	73.75	3	3.75	1	1.25	3	3.75	14	17.50
非技术工人	76	60	78.95	2	2.63	1	1.32	4	5.26	9	11.84
技师	12	12	100.0								
技、干,初级	97	64	65.98	5	5.15	4	4.12	4	4.12	20	20.62
中级	60	43	71.67	5	8.33	2	3.33	3	5.00	7	11.67
高级	13	12	92.31					1	7.69		
无职称	64	41	64.06	1	1.56	2	3.13	4	6.25	16	25.00
家庭人口数											
1口人	5	4	80.00							1	20.00
2口人	47	39	82.98	2	4.26	1	2.13			5	10.64
3口人	158	97	61.39	9	5.70	4	2.53	13	8.23	35	22.15
4口人	93	70	75.27	3	3.23	2	2.15	4	4.30	14	15.05
5口人	67	56	83.58	1	1.49	2	2.99	1	1.49	7	10.45
6口人	35	21	60.00					1	2.86	13	37.14
7口人	11	11	100.0								
8口人	9	9	100.0								
9口人	6	2	33.33	2	33.33			1	16.67	1	16.67
本人平均月收入											
100元及以下	25	18	72.00					2	8.00	5	20.00
101-200元	87	58	66.67	2	2.30			9	10.34	18	20.69
201-300元	103	83	80.58	2	1.94	2	1.94	2	1.94	14	13.59
301-400元	88	68	77.27	3	3.41	2	2.27	1	1.14	14	15.91
401-500元	51	39	76.47	3	5.88	3	5.88	2	3.92	4	7.84
501-600元	19	11	57.89	1	5.26	1	5.26	1	5.26	5	26.32
600元以上	57	30	52.63	6	10.53	2	3.51	4	7.02	15	26.32
总计	430	307	71.40	17	3.95	10	2.33	21	4.88	75	17.14

表41 您退休后生活状况

	调查	困难		基本维持		较好					
	人数	人数	%	人数	%	人数	%				
地 区											
北 京	21	1	4.76	11	52.38	9	42.86				
天 津	12	3	25.00	5	41.67	4	33.33				
河 北	1			1	100.0						
山 西	18	7	38.89	7	38.89	4	22.22				
内 蒙 古	8	3	37.50	2	25.00	3	37.50				
辽 宁	9	3	33.33	3	33.33	3	33.33				
吉 林	11			7	63.64	4	36.36				
黑 龙 江	19	4	21.05	7	36.84	8	42.11				
上 海	19	2	10.53	12	63.16	5	26.32				
江 苏	22	2	9.09	9	40.91	11	50.00				
浙 江	4	2	50.00	2	50.00						
安 徽	21	1	4.76	6	28.57	14	66.67				
福 建	18	6	33.33	7	38.89	5	27.78				
江 西	36	2	5.56	14	38.89	20	55.56				
山 东	17	2	11.76	5	29.41	10	58.82				
河 南	16	4	25.00	9	56.25	3	18.75				
湖 北	15	3	20.00	9	60.00	3	20.00				
湖 南	10	1	10.00	7	70.00	2	20.00				
广 东	27	10	37.04	8	29.63	9	33.33				
广 西	14	2	14.29	8	57.14	4	28.57				
海 南	15	2	13.33	8	53.33	5	33.33				
四 川	17	6	35.29	5	29.41	6	35.29				
贵 州	20	4	20.00	7	35.00	9	45.00				
云 南	9	2	22.22	4	44.44	3	33.33				
西 藏	12	2	16.67	8	66.67	2	16.67				
陕 西	14	3	21.43	9	64.29	2	14.29				
甘 肃	14	3	21.43	6	42.86	5	35.71				
青 海	9	2	22.22	6	66.67	1	11.11				
宁 夏	7			5	71.43	2	28.57				
新 疆	8	1	12.50	5	62.50	2	25.00				
年 龄											
20岁及以下	8	3	37.50	3	37.50	2	25.00				
21-30岁	82	22	26.83	41	50.00	19	23.17				
31-40岁	95	31	32.63	35	36.84	29	30.53				
41-50岁	109	18	16.51	51	46.79	40	36.70				
51岁及以上	148	9	6.08	72	48.65	67	45.27				
文 化 程 度											
不识字或识字不多	29	6	20.69	12	41.38	11	37.93				
小学	69	6	8.70	40	57.97	23	33.33				
初中	123	25	20.33	49	39.84	49	39.84				
高中	72	16	22.22	29	40.28	27	37.50				
中技	10	1	10.00	7	70.00	2	20.00				
中专	81	16	19.75	39	48.15	26	32.10				
大专(包括五大)	37	8	21.62	15	40.54	14	37.84				
大学本科	20	4	20.00	11	55.00	5	25.00				
研究生	1					1	100.0				
总计	442	82	18.55	202	45.70	158	35.75				

表41续1

	调查 人数	困难		基本维持		较好					
		人数	%	人数	%	人数	%				
职业											
企业:一线工人	91	21	23.08	40	43.96	30	32.97				
辅助工人	40	11	27.50	24	60.00	5	12.50				
服务人员	41	13	31.71	17	41.46	11	26.83				
技术人员	26	2	7.69	15	57.69	9	34.62				
一般管理干部	56	12	21.43	26	46.43	18	32.14				
中层管理干部	24	3	12.50	9	37.50	12	50.00				
高层管理干部	1					1	100.0				
事业:工人	44	4	9.09	15	34.09	25	56.82				
技术人员	64	10	15.63	27	42.19	27	42.19				
一般干部	17	2	11.76	10	58.82	5	29.41				
科级干部	4	2	50.00	1	25.00	1	25.00				
处级干部	1			1	100.0						
机关团体:工人	1					1	100.0				
技术人员	5			5	100.0						
一般干部	7	1	14.29	2	28.57	4	57.14				
科级干部	6	1	16.67	2	33.33	3	50.00				
处级干部	1			1	100.0						
政治面貌											
中共党员	109	13	11.93	45	41.28	51	46.79				
共青团员	73	21	28.77	38	52.05	14	19.18				
民主党派	4			3	75.00	1	25.00				
群众	251	48	19.12	113	45.02	90	35.86				
婚姻状况											
未婚	34	15	44.12	14	41.18	5	14.71				
已婚	368	60	16.30	172	46.74	136	36.96				
离婚	8	1	12.50	3	37.50	4	50.00				
再婚	11	4	36.36	3	27.27	4	36.36				
丧偶	13	2	15.38	4	30.77	7	53.85				
分居	1			1	100.0						
健康状况											
良好	170	34	20.00	67	39.41	69	40.59				
一般	209	33	15.79	102	48.80	74	35.41				
体质较差	51	13	25.49	26	50.98	12	23.53				
有重大疾病	7	3	42.86	3	42.86	1	14.29				
就业身份											
固定工	321	53	16.51	145	45.17	123	38.32				
转合同制工	38	4	10.53	21	55.26	13	34.21				
合同制工	48	17	35.42	16	33.33	15	31.25				
临时工	14	6	42.86	5	35.71	3	21.43				
其他	9	2	22.22	5	55.56	2	22.22				
总计	430	82	19.07	192	44.65	156	36.28				

表41续2

	调查 人数	困难		基本维持		较好					
		人数	%	人数	%	人数	%				
单位经济类型											
国有	333	54	16.22	163	48.95	116	34.83				
集体	61	20	32.79	17	27.87	24	39.34				
私营	1			1	100.0						
个体	4	4	100.0								
联营	6	1	16.67	2	33.33	3	50.00				
股份制	20	2	10.00	9	45.00	9	45.00				
外商投资	5			4	80.00	1	20.00				
其他	3	1	33.33	2	66.67						
参加工作时间											
49-54年	27			11	40.74	16	59.26				
55-59年	62	4	6.45	32	51.61	26	41.94				
60-64年	62	5	8.06	32	51.61	25	40.32				
65-69年	33	3	9.09	16	48.48	14	42.42				
70-74年	79	15	18.99	34	43.04	30	37.97				
75-79年	34	12	35.29	12	35.29	10	29.41				
80-84年	65	21	32.31	30	46.15	14	21.54				
85-89年	25	7	28.00	13	52.00	5	20.00				
90-94年	49	16	32.65	21	42.86	12	24.49				
技术等级或职称											
工人:试用工	10	4	40.00	4	40.00	2	20.00				
技术工人	76	15	19.74	33	43.42	28	36.84				
非技术工人	81	12	14.81	43	53.09	26	32.10				
技师	16	1	6.25	9	56.25	6	37.50				
技、干:初级	93	23	24.73	45	48.39	25	26.88				
中级	52	4	7.69	22	42.31	26	50.00				
高级	16			10	62.50	6	37.50				
无职称	63	14	22.22	19	30.16	30	47.62				
家庭人口数											
1口人	4					4	100.0				
2口人	53	5	9.43	26	49.06	22	41.51				
3口人	167	40	23.95	80	47.90	47	28.14				
4口人	82	8	9.76	38	46.34	36	43.90				
5口人	61	12	19.67	26	42.62	23	37.70				
6口人	35	8	22.86	13	37.14	14	40.00				
7口人	11	2	18.18	6	54.55	3	27.27				
8口人	8	2	25.00	5	62.50	1	12.50				
9口人	7	3	42.86	2	28.57	2	28.57				
本人平均月收入											
100元及以下	20	8	40.00	9	45.00	3	15.00				
101-200元	90	27	30.00	49	54.44	14	15.56				
201-300元	104	15	14.42	42	40.38	47	45.19				
301-400元	95	10	10.53	42	44.21	43	45.26				
401-500元	49	4	8.16	23	46.94	22	44.90				
501-600元	23	4	17.39	14	60.87	5	21.74				
600元以上	50	13	26.00	16	32.00	21	42.00				
总计	431	81	18.79	195	45.24	155	35.96				

表42 您每天用于家务劳动的时间有多少

	调查 人数	1小时		2小时		3小时		4小时		5小时	
		人数	%	人数	%	人数	%	人数	%	人数	%
地 区											
北 京	283	12	4.24	41	14.49	71	25.09	82	28.98	39	13.78
天 津	272	10	3.68	67	24.63	66	24.26	73	26.84	40	14.71
河 北	375	13	3.47	43	11.47	80	21.33	119	31.73	69	18.40
山 西	236	21	8.90	44	18.64	52	22.03	46	19.49	35	14.83
内 蒙 古	267	10	3.75	34	12.73	38	14.23	65	24.34	58	21.72
辽 宁	322	17	5.28	59	18.32	61	18.94	105	32.61	44	13.66
吉 林	258	9	3.49	32	12.40	59	22.87	89	34.50	36	13.95
黑 龙 江	364	9	2.47	45	12.36	101	27.75	102	28.02	58	15.93
上 海	328	20	6.10	90	27.44	95	28.96	78	23.78	27	8.23
江 苏	373	28	7.51	100	26.81	100	26.81	73	19.57	46	12.33
浙 江	281	18	6.41	64	22.78	89	31.67	73	25.98	24	8.54
安 徽	275	16	5.82	55	20.00	62	22.55	84	30.55	25	9.09
福 建	360	15	4.17	60	16.67	90	25.00	116	32.22	42	11.67
江 西	272	9	3.31	45	16.54	71	26.10	95	34.93	21	7.72
山 东	374	19	5.08	92	24.60	96	25.67	95	25.40	33	8.82
河 南	380	16	4.21	69	18.16	74	19.47	99	26.05	82	21.58
湖 北	364	21	5.77	86	23.63	104	28.57	82	22.53	34	9.34
湖 南	277	22	7.94	68	24.55	80	28.88	64	23.10	19	6.86
广 东	300	12	4.00	62	20.67	87	29.00	60	20.00	42	14.00
广 西	266	16	6.02	66	24.81	69	25.94	68	25.56	29	10.90
海 南	243	14	5.76	54	22.22	73	30.04	52	21.40	38	15.64
四 川	343	17	4.96	63	18.37	100	29.15	90	26.24	41	11.95
贵 州	259	12	4.63	47	18.15	72	27.80	91	35.14	18	6.95
云 南	239	11	4.60	63	26.36	67	28.03	68	28.45	14	5.86
西 藏	212	6	2.83	40	18.87	50	23.58	55	25.94	22	10.38
陕 西	259	9	3.47	31	11.97	51	19.69	67	25.87	45	17.37
甘 肃	271	15	5.54	31	11.44	55	20.30	88	32.47	41	15.13
青 海	266	14	5.26	54	20.30	62	23.31	75	28.20	26	9.77
夏 宁	296	7	2.36	63	21.28	86	29.05	85	28.72	40	13.51
新 疆	253	8	3.16	41	16.21	57	22.53	74	29.25	38	15.02
年 龄											
20岁及以下	178	31	17.42	68	38.20	32	17.98	26	14.61	9	5.06
21-30岁	2765	215	7.78	725	26.22	694	25.10	635	22.97	268	9.69
31-40岁	3508	100	2.85	540	15.39	900	25.66	1030	29.36	531	15.14
41-50岁	1991	62	3.11	314	15.77	493	24.76	592	29.73	269	13.51
51岁及以上	420	18	4.29	62	14.76	99	23.57	127	30.24	48	11.43
文 化 程 度											
不识字或识字不多	82	5	6.10	10	12.20	10	12.20	20	24.39	15	18.29
小学	350	10	2.86	53	15.14	81	23.14	96	27.43	56	16.00
初中	2177	89	4.09	378	17.36	514	23.61	654	30.04	264	12.13
高中	2275	96	4.22	416	18.29	576	25.32	619	27.21	307	13.49
中技	288	23	7.99	71	24.65	71	24.65	69	23.96	32	11.11
中专	1830	90	4.92	381	20.82	480	26.23	467	25.52	233	12.73
大专(包括五大)	1348	84	6.23	301	22.33	343	25.45	345	25.59	161	11.94
大学本科	475	26	5.47	92	19.37	131	27.58	133	28.00	52	10.95
研究生	21	2	9.52	4	19.05	9	42.86	4	19.05		
总计	8846	425	4.80	1706	19.29	2215	25.04	2407	27.21	1120	12.66

表42续1

地区	6小时		7小时		8小时		9小时				
	人数	%	人数	%	人数	%	人数	%			
北京	28	9.89	3	1.06	2	.71	5	1.77			
天津	12	4.41	3	1.10	1	.37					
河北	23	6.13	11	2.93	14	3.73	3	.80			
山西	24	10.17	5	2.12	9	3.81					
内蒙古	34	12.73	5	1.87	17	6.37	6	2.25			
辽宁	22	6.83	1	.31	9	2.80	4	1.24			
吉林	20	7.75	6	2.33	6	2.33	1	.39			
黑龙江	36	9.89	5	1.37	8	2.20					
上海	12	3.66	2	.61	4	1.22					
江苏	17	4.56	1	.27	3	.80	5	1.34			
浙江	8	2.85			5	1.78					
安徽	20	7.27	3	1.09	10	3.64					
福建	23	6.39	2	.56	7	1.94	5	1.39			
江西	25	9.19	1	.37	1	.37	4	1.47			
山东	28	7.49	1	.27	8	2.14	2	.53			
河南	15	3.95	2	.53	23	6.05					
湖北	27	7.42	1	.27	5	1.37	4	1.10			
湖南	14	5.05	4	1.44	6	2.17					
广东	25	8.33	4	1.33	7	2.33	1	.33			
广西	12	4.51	3	1.13	2	.75	1	.38			
海南	7	2.88	1	.41	1	.41	3	1.23			
四川	16	4.66	7	2.04	8	2.33	1	.29			
贵州	13	5.02	3	1.16	3	1.16					
云南	15	6.28			1	.42					
西藏	24	11.32	2	.94	8	3.77	5	2.36			
陕西	26	10.04	6	2.32	20	7.72	4	1.54			
甘肃	31	11.44	1	.37	7	2.58	2	.74			
青海	25	9.40	1	.38	9	3.38					
宁夏	10	3.38	2	.68	3	1.01					
新疆	22	8.70	2	.79	10	3.95	1	.40			
年龄											
20岁及以下	8	4.49			3	1.69	1	.56			
21-30岁	133	4.81	22	.80	58	2.10	15	.54			
31-40岁	267	7.61	40	1.14	81	2.31	19	.54			
41-50岁	168	8.44	21	1.05	62	3.11	10	.50			
51岁及以上	37	8.81	5	1.19	12	2.86	12	2.86			
文化程度											
不识字或识字不多	8	9.76			8	9.76	6	7.32			
小学	29	8.29	4	1.14	14	4.00	7	2.00			
初中	187	8.59	23	1.06	54	2.48	14	.64			
高中	149	6.55	34	1.49	61	2.68	17	.75			
中技	12	4.17	5	1.74	5	1.74					
中专	123	6.72	9	.49	42	2.30	5	.27			
大专(包括五大)	73	5.42	11	.82	25	1.85	5	.37			
大学本科	28	5.89	2	.42	8	1.68	3	.63			
研究生	2	9.52									
总计	611	6.91	88	.99	217	2.45	57	.64			

表42续2

	调查 人数	1小时		2小时		3小时		4小时		5小时	
		人数	%	人数	%	人数	%	人数	%	人数	%
职业											
企业：一线工人	1406	58	4.13	261	18.56	326	23.19	398	28.31	196	13.94
辅助工人	832	34	4.09	141	16.95	200	24.04	238	28.61	115	13.82
服务人员	621	28	4.51	125	20.13	161	25.93	166	26.73	70	11.27
技术人员	752	30	3.99	149	19.81	199	26.46	207	27.53	97	12.90
一般管理干部	1283	70	5.46	255	19.88	303	23.62	367	28.60	163	12.70
中层管理干部	328	12	3.66	76	23.17	82	25.00	86	26.22	44	13.41
高层管理干部	22			10	45.45	4	18.18	6	27.27	1	4.55
事业：工人	635	48	7.56	111	17.48	134	21.10	174	27.40	74	11.65
技术人员	1601	78	4.87	331	20.67	435	27.17	413	25.80	189	11.81
一般干部	470	23	4.89	101	21.49	123	26.17	108	22.98	60	12.77
科级干部	139	7	5.04	19	13.67	35	25.18	48	34.53	14	10.07
处级干部	26	2	7.69	8	30.77	5	19.23	3	11.54	5	19.23
局级以上干部	1			1	100.0						
机关团体：工人	84	3	3.57	15	17.86	21	25.00	26	30.95	11	13.10
技术人员	131	6	4.58	23	17.56	39	29.77	35	26.72	11	8.40
一般干部	315	15	4.76	48	15.24	89	28.25	86	27.30	48	15.24
科级干部	111	7	6.31	18	16.22	30	27.03	27	24.32	13	11.71
处级干部	20	1	5.00	3	15.00	5	25.00	7	35.00	2	10.00
局级以上干部	4	1	25.00	2	50.00	1	25.00				
政治面貌											
中共党员	1990	66	3.32	351	17.64	526	26.43	549	27.59	285	14.32
共青团员	2047	195	9.53	555	27.11	485	23.69	465	22.72	196	9.57
民主党派	41	3	7.32	7	17.07	11	26.83	9	21.95	5	12.20
群众	4687	158	3.37	781	16.66	1167	24.90	1363	29.08	624	13.31
婚姻状况											
未婚	767	144	18.77	280	36.51	148	19.30	116	15.12	42	5.48
已婚	7643	267	3.49	1340	17.53	1953	25.55	2159	28.25	1031	13.49
离婚	113	4	3.54	23	20.35	29	25.66	37	32.74	9	7.96
再婚	89	2	2.25	19	21.35	27	30.34	19	21.35	9	10.11
丧偶	73	3	4.11	11	15.07	15	20.55	25	34.25	12	16.44
分居	42	2	4.76	5	11.90	12	28.57	17	40.48	4	9.52
健康状况											
良好	4296	236	5.49	872	20.30	1059	24.65	1149	26.75	537	12.50
一般	3982	164	4.12	745	18.71	1029	25.84	1094	27.47	511	12.83
体质较差	479	20	4.18	78	16.28	102	21.29	139	29.02	63	13.15
有重大疾病	42			4	9.52	14	33.33	9	21.43	6	14.29
就业身份											
固定工	6443	267	4.14	1195	18.55	1670	25.92	1748	27.13	846	13.13
转合同制工	640	36	5.63	113	17.66	127	19.84	191	29.84	101	15.78
合同制工	1352	97	7.17	326	24.11	318	23.52	347	25.67	136	10.06
临时工	84	5	5.95	18	21.43	23	27.38	19	22.62	7	8.33
农民工	35	1	2.86	8	22.86	7	20.00	13	37.14	3	8.57
其他	171	11	6.43	27	15.79	40	23.39	52	30.41	18	10.53
总计	8725	417	4.78	1687	19.34	2185	25.04	2370	27.16	1111	12.73

表42续3

	6小时		7小时		8小时		9小时				
	人数	%	人数	%	人数	%	人数	%			
职业											
企业：一线工人	98	6.97	15	1.07	43	3.06	11	.78			
辅助工人	61	7.33	17	2.04	17	2.04	9	1.08			
服务人员	47	7.57	7	1.13	10	1.61	7	1.13			
技术人员	42	5.59	6	.80	20	2.66	2	.27			
一般管理干部	76	5.92	15	1.17	29	2.26	5	.39			
中层管理干部	21	6.40	1	.30	5	1.52	1	.30			
高层管理干部					1	4.55					
事业：工人	48	7.56	9	1.42	28	4.41	9	1.42			
技术人员	101	6.31	6	.37	40	2.50	8	.50			
一般干部	41	8.72	5	1.06	8	1.70	1	.21			
科级干部	13	9.35	1	.72	2	1.44					
处级干部	1	3.85			2	7.69					
局级以上干部											
机关团体：工人	5	5.95			2	2.38	1	1.19			
技术人员	12	9.16	4	3.05	1	.76					
一般干部	22	6.98	1	.32	4	1.27	2	.63			
科级干部	13	11.71	1	.90	1	.90	1	.90			
处级干部	2	10.00									
局级以上干部											
政治面貌											
中共党员	143	7.19	13	.65	43	2.16	14	.70			
共青团员	85	4.15	15	.73	39	1.91	12	.59			
民主党派	2	4.88	2	4.88	2	4.88					
群众	376	8.02	57	1.22	130	2.77	31	.66			
婚姻状况											
未婚	23	3.00	1	.13	6	.78	7	.91			
已婚	562	7.35	81	1.06	203	2.66	47	.61			
离婚	5	4.42	2	1.77	3	2.65	1	.88			
再婚	10	11.24	2	2.25	1	1.12					
丧偶	3	4.11	1	1.37	1	1.37	2	2.74			
分居	2	4.76									
健康状况											
良好	280	6.52	36	.84	105	2.44	22	.51			
一般	281	7.06	42	1.05	91	2.29	25	.63			
体质较差	45	9.39	8	1.67	16	3.34	8	1.67			
有重大疾病	3	7.14	2	4.76	2	4.76	2	4.76			
就业身份											
固定工	462	7.17	57	.88	151	2.34	47	.73			
转合同制工	50	7.81	5	.78	14	2.19	3	.47			
合同制工	67	4.96	18	1.33	40	2.96	3	.22			
临时工	7	8.33			3	3.57	2	2.38			
农民工	2	5.71	1	2.86							
其他	16	9.36	3	1.75	3	1.75	1	.58			
总计	604	6.92	84	.96	211	2.42	56	.64			

表42续4

	调查 人数	1小时		2小时		3小时		4小时		5小时	
		人数	%	人数	%	人数	%	人数	%	人数	%
单位经济类型											
国有	7057	320	4.53	1330	18.85	1784	25.28	1916	27.15	911	12.91
集体	1120	64	5.71	212	18.93	265	23.66	325	29.02	135	12.05
私营	10	1	10.00	3	30.00	4	40.00	2	20.00		
个体	13	1	7.69	5	38.46	1	7.69	2	15.38	1	7.69
联营	38			12	31.58	8	21.05	5	13.16	3	7.89
股份制	264	20	7.58	85	32.20	52	19.70	70	26.52	24	9.09
外商投资	117	8	6.84	24	20.51	34	29.06	26	22.22	17	14.53
其他	97	5	5.15	10	10.31	34	35.05	26	26.80	12	12.37
参加工作时间											
49-54年	36	1	2.78	4	11.11	6	16.67	7	19.44	7	19.44
55-59年	99	1	1.01	9	9.09	20	20.20	35	35.35	11	11.11
60-64年	438	12	2.74	69	15.75	108	24.66	142	32.42	52	11.87
65-69年	647	34	5.26	100	15.46	166	25.66	191	29.52	73	11.28
70-74年	1673	48	2.87	254	15.18	425	25.40	483	28.87	260	15.54
75-79年	1239	34	2.74	182	14.69	326	26.31	354	28.57	188	15.17
80-84年	2100	67	3.19	373	17.76	537	25.57	595	28.33	287	13.67
85-89年	1190	66	5.55	264	22.18	309	25.97	288	24.20	143	12.02
90-94年	1379	163	11.82	444	32.20	305	22.12	294	21.32	93	6.74
技术等级或职称											
工人;试用工	160	8	5.00	39	24.38	37	23.13	35	21.88	28	17.50
技术工人	1577	78	4.95	278	17.63	371	23.53	467	29.61	204	12.94
非技术工人	1195	41	3.43	221	18.49	291	24.35	324	27.11	151	12.64
技师	363	18	4.96	70	19.28	99	27.27	89	24.52	45	12.40
技、干:初级	2624	127	4.84	568	21.65	637	24.28	696	26.52	336	12.80
中级	1186	37	3.12	196	16.53	320	26.98	354	29.85	145	12.23
高级	150	6	4.00	25	16.67	48	32.00	45	30.00	13	8.67
无职称	1042	79	7.58	214	20.54	263	25.24	254	24.38	128	12.28
家庭人口数											
1口人	85	3	9.41	26	30.59	17	20.00	19	22.35	10	11.76
2口人	653	43	6.58	167	25.57	159	24.35	168	25.73	67	10.26
3口人	4877	171	3.51	830	17.02	1301	26.68	1395	28.60	666	13.66
4口人	1766	86	4.87	332	18.80	411	23.27	476	26.95	225	12.74
5口人	784	54	6.89	178	22.70	177	22.58	197	25.13	89	11.35
6口人	321	23	7.17	80	24.92	64	19.94	72	22.43	42	13.08
7口人	103	13	12.62	28	27.18	24	23.30	20	19.42	5	4.85
8口人	69	8	11.59	19	27.54	15	21.74	17	24.64	4	5.80
9口人	44	2	4.55	12	27.27	15	34.09	6	13.64	3	6.82
本人平均月收入											
100元及以下	306	18	5.88	54	17.65	69	22.55	81	26.47	46	15.03
101-200元	1563	71	4.54	300	19.19	336	21.50	434	27.77	221	14.14
201-300元	2243	115	5.13	432	19.26	527	23.50	640	28.53	286	12.75
301-400元	1876	87	4.64	349	18.60	460	24.52	523	27.88	235	12.53
401-500元	1265	46	3.64	230	18.18	355	28.06	348	27.51	162	12.81
501-600元	522	28	5.36	107	20.50	158	30.27	132	25.29	53	10.15
600元以上	893	46	5.15	196	21.95	254	28.44	213	23.85	102	11.42
总计	8668	411	4.74	1668	19.24	2159	24.91	2371	27.35	1105	12.75

表42续5

	6小时		7小时		8小时		9小时				
	人数	%	人数	%	人数	%	人数	%			
单位经济类型											
国有	512	7.26	65	.92	173	2.45	46	.65			
集体	58	5.18	19	1.70	32	2.86	10	.89			
私营											
个体	3	23.08									
联营	5	13.16	1	2.63	4	10.53					
股份制	10	3.79	1	.38	2	.76					
外商投资	4	3.42	1	.85	3	2.56					
其他	6	6.19	1	1.03	2	2.06	1	1.03			
参加工作时间											
49-54年	6	16.67			5	13.89					
55-59年	10	10.10	1	1.01	6	6.06	6	6.06			
60-64年	35	7.99	4	.91	13	2.97	3	.68			
65-69年	58	8.96	7	1.08	17	2.63	1	.15			
70-74年	125	7.47	20	1.20	45	2.69	13	.78			
75-79年	99	7.99	20	1.61	30	2.42	6	.48			
80-84年	166	7.90	14	.67	44	2.10	17	.81			
85-89年	63	5.29	12	1.01	39	3.28	6	.50			
90-94年	48	3.48	10	.73	17	1.23	5	.36			
技术等级或职称											
工人:试用工	9	5.63			4	2.50					
技术工人	103	6.53	17	1.08	49	3.11	10	.63			
非技术工人	105	8.79	18	1.51	29	2.43	15	1.26			
技师	25	6.89	5	1.38	9	2.48	3	.83			
技、干:初级	165	6.29	23	.88	61	2.32	11	.42			
中级	93	7.84	6	.51	31	2.61	4	.34			
高级	12	8.00	1	.67							
无职称	62	5.95	13	1.25	19	1.82	10	.96			
家庭人口数											
1口人	4	4.71			1	1.18					
2口人	30	4.59	4	.61	11	1.68	4	.61			
3口人	339	6.95	49	1.00	96	1.97	30	.62			
4口人	135	7.64	25	1.42	65	3.68	11	.62			
5口人	55	7.02	3	.38	25	3.19	6	.77			
6口人	32	9.97	1	.31	5	1.56	2	.62			
7口人	4	3.88	3	2.91	3	2.91	3	2.91			
8口人	3	4.35	2	2.90	1	1.45					
9口人	3	6.82	1	2.27	1	2.27	1	2.27			
本人平均月收入											
100元及以下	25	8.17	5	1.63	5	1.63	3	.98			
101-200元	111	7.10	24	1.54	57	3.65	9	.58			
201-300元	161	7.18	18	.80	51	2.27	13	.58			
301-400元	138	7.36	18	.96	54	2.88	12	.64			
401-500元	83	6.56	9	.71	28	2.21	4	.32			
501-600元	32	6.13	2	.38	8	1.53	2	.38			
600元以上	55	6.16	6	.67	10	1.12	11	1.23			
总计	605	6.98	82	.95	213	2.46	54	.62			

表43 您自由支配的时间主要用于做什么(选择一)

	调查	家务劳动		读书、看报		社交活动		看电视		辅导子女学习	
	人数	人数	%	人数	%	人数	%	人数	%	人数	%
地 区											
北 京	300	250	83.33	17	5.67			22	7.33	7	2.33
天 津	285	240	84.21	24	8.42	2	.70	9	3.16	7	2.46
河 北	398	336	84.42	33	8.29	2	.50	18	4.52	2	.50
山 西	262	203	77.48	32	12.21	3	1.15	15	5.73	6	2.29
内 蒙 古	289	237	82.01	21	7.27	1	.35	19	6.57	5	1.73
辽 宁	349	279	79.94	21	6.02	5	1.43	25	7.16	8	2.29
吉 林	243	217	89.30	15	6.17	4	1.65	6	2.47		
黑 龙 江	392	293	74.74	42	10.71	3	.77	24	6.12	13	3.32
上 海	344	261	75.87	42	12.21	6	1.74	19	5.52	9	2.62
江 苏	392	314	80.10	46	11.73	1	.26	15	3.83	8	2.04
浙 江	291	237	81.44	24	8.25	1	.34	22	7.56	4	1.37
安 徽	287	229	79.79	28	9.76	4	1.39	11	3.83	10	3.48
福 建	369	304	82.38	37	10.03	5	1.36	12	3.25	5	1.36
江 西	278	249	89.57	17	6.12	5	1.80	6	2.16		
山 东	393	321	81.68	33	8.40	1	.25	24	6.11	6	1.53
河 南	399	316	79.20	33	8.27	3	.75	23	5.76	11	2.76
湖 北	392	315	80.36	34	8.67	1	.26	24	6.12	15	3.83
湖 南	291	222	76.29	35	12.03	9	3.09	10	3.44	11	3.78
广 东	344	245	71.22	47	13.66	8	2.33	25	7.27	11	3.20
广 西	277	208	75.09	32	11.55	2	.72	20	7.22	7	2.53
海 南	260	179	68.85	44	16.92	4	1.54	17	6.54	9	3.46
四 川	361	278	77.01	44	12.19	5	1.39	17	4.71	6	1.66
贵 州	269	215	79.93	20	7.43	4	1.49	22	8.18	7	2.60
云 南	262	194	74.05	31	11.83	4	1.53	15	5.73	10	3.82
西 藏	223	182	81.61	13	5.83	3	1.35	18	8.07	5	2.24
陕 西	286	242	84.62	15	5.24	5	1.75	14	4.90	4	1.40
甘 肃	294	222	75.51	38	12.93			18	6.12	5	1.70
青 海	285	219	76.84	20	7.02	2	.70	24	8.42	15	5.26
宁 夏	254	230	90.55	15	5.91			6	2.36	1	.39
新 疆	266	215	80.83	24	9.02	2	.75	13	4.89	6	2.26
年 龄											
20岁及以下	216	100	46.30	86	39.81	4	1.85	12	5.56		
21-30岁	2991	2118	70.81	505	16.88	50	1.67	181	6.05	46	1.54
31-40岁	3614	3058	84.62	154	4.26	28	.77	197	5.45	140	3.87
41-50岁	2074	1800	86.79	106	5.11	11	.53	99	4.77	26	1.25
51岁及以上	432	372	86.11	26	6.02	2	.46	22	5.09		
文 化 程 度											
不识字或识字不多	81	73	90.12					3	3.70		
小学	368	313	85.05	10	2.72	4	1.09	32	8.70	3	.82
初中	2298	1923	83.68	122	5.31	23	1.00	138	6.01	50	2.18
高中	2391	1930	80.72	173	7.24	29	1.21	139	5.81	80	3.35
中技	313	212	67.73	58	18.53	3	.96	20	6.39	7	2.24
中专	1924	1514	78.69	208	10.81	20	1.04	103	5.35	42	2.18
大专(包括五大)	1408	1063	75.50	213	15.13	15	1.07	63	4.47	26	1.85
大学本科	508	393	77.36	85	16.73	1	.20	12	2.36	5	.98
研究生	23	15	65.22	7	30.43			1	4.35		
总计	9314	7436	79.84	876	9.41	95	1.02	511	5.49	213	2.29

表43续1

	逛市场		自学		其他					
	人数	%	人数	%	人数	%				
地区										
北京			2	.67	2	.67				
天津			1	.35	2	.70				
河北	2	.50	1	.25	4	1.01				
山西					3	1.15				
内蒙古			4	1.38	2	.69				
辽宁	2	.57	3	.86	6	1.72				
吉林					1	.41				
黑龙江	1	.26	3	.77	13	3.32				
上海	1	.29	2	.58	4	1.16				
江苏	1	.26	1	.26	6	1.53				
浙江			1	.34	2	.69				
安徽	1	.35	4	1.39						
福建			2	.54	4	1.08				
江西					1	.36				
山东			2	.51	6	1.53				
河南	4	1.00	2	.50	7	1.75				
湖北	1	.26			2	.51				
湖南					4	1.37				
广东	1	.29	2	.58	5	1.45				
广西			3	1.08	5	1.81				
海南			4	1.54	3	1.15				
四川	2	.55	5	1.39	4	1.11				
贵州					1	.37				
云南	1	.38	1	.38	6	2.29				
西藏			2	.90						
陕西	1	.35	1	.35	4	1.40				
甘肃	1	.34	2	.68	8	2.72				
青海	1	.35	2	.70	2	.70				
宁夏			1	.39	1	.39				
新疆			2	.75	4	1.50				
年龄										
20岁及以下			5	2.31	9	4.17				
21-30岁	11	.37	33	1.10	47	1.57				
31-40岁	3	.08	7	.19	27	.75				
41-50岁	4	.19	7	.34	21	1.01				
51岁及以上	2	.46	1	.23	7	1.62				
文化程度										
不识字或识字不多					5	6.17				
小学	3	.82			3	.82				
初中	10	.44	3	.13	29	1.26				
高中	3	.13	12	.50	25	1.05				
中技			5	1.60	8	2.56				
中专	4	.21	14	.73	19	.99				
大专(包括五大)			13	.92	15	1.07				
大学本科			6	1.18	6	1.18				
研究生										
总计	20	.21	53	.57	110	1.18				

表43续2

	调查	家务劳动		读书、看报		社交活动		看电视		辅导子女学习	
	人数	人数	%	人数	%	人数	%	人数	%	人数	%
职业											
企业:一线工人	1490	1205	80.87	102	6.85	18	1.21	92	6.17	37	2.48
辅助工人	876	709	80.94	55	6.28	10	1.14	67	7.65	23	2.63
服务人员	661	520	78.67	61	9.23	7	1.06	44	6.66	18	2.72
技术人员	797	619	77.67	102	12.80	9	1.13	38	4.77	20	2.51
一般管理干部	1355	1074	79.26	113	8.34	16	1.18	90	6.64	35	2.58
中层管理干部	325	275	84.62	25	7.69	2	.62	15	4.62	5	1.54
高层管理干部	21	17	80.95	3	14.29					1	4.76
事业:工人	665	537	80.75	54	8.12	6	.90	37	5.56	13	1.95
技术人员	1671	1346	80.55	202	12.09	13	.78	54	3.23	29	1.74
一般干部	494	366	74.09	64	12.96	4	.81	33	6.68	13	2.63
科级干部	139	119	85.61	8	5.76			8	5.76	3	2.16
处级干部	28	23	82.14	3	10.71	1	3.57				
局级以上干部	1	1	100.0								
机关团体:工人	93	79	84.95	5	5.38			3	3.23	4	4.30
技术人员	141	105	74.47	19	13.48	1	.71	8	5.67	3	2.13
一般干部	342	265	77.49	36	10.53	6	1.75	13	3.80	8	2.34
科级干部	117	94	80.34	14	11.97	1	.85	5	4.27	1	.85
处级干部	21	18	85.71	2	9.52			1	4.76		
局级以上干部	4	3	75.00								
政治面貌											
中共党员	2058	1745	84.79	124	6.03	11	.53	109	5.30	44	2.14
共青团员	2252	1498	66.52	490	21.76	37	1.64	118	5.24	34	1.51
民主党派	39	30	76.92	8	20.51						
群众	4871	4081	83.78	243	4.99	46	.94	286	5.87	131	2.69
婚姻状况											
未婚	976	426	43.65	394	40.37	32	3.28	66	6.76	2	.20
已婚	7876	6665	84.62	430	5.46	54	.69	407	5.17	201	2.55
离婚	122	90	73.77	13	10.66	3	2.46	13	10.66		
再婚	93	68	73.12	8	8.60	2	2.15	6	6.45	6	6.45
丧偶	75	58	77.33	5	6.67	1	1.33	9	12.00	1	1.33
分居	45	33	73.33	6	13.33			4	8.89	1	2.22
健康状况											
良好	4525	3484	76.99	516	11.40	54	1.19	262	5.79	110	2.43
一般	4186	3448	82.37	325	7.76	36	.86	216	5.16	90	2.15
体质较差	504	424	84.13	29	5.75	4	.79	26	5.16	11	2.18
有重大疾病	44	36	81.82	3	6.82			2	4.55	1	2.27
就业身份											
固定工	6718	5427	80.78	581	8.65	73	1.09	355	5.28	164	2.44
转合同制工	664	569	85.69	36	5.42	2	.30	33	4.97	12	1.81
合同制工	1472	1090	74.05	203	13.79	19	1.29	94	6.39	28	1.90
临时工	100	76	76.00	13	13.00			5	5.00		
农民工	37	25	67.57	1	2.70			8	21.62	2	5.41
其他	184	136	73.91	27	14.67			9	4.89	5	2.72
总计	9175	7323	79.81	861	9.38	94	1.02	504	5.49	211	2.30

表43续3

	逛市场		自学		其他						
	人数	%	人数	%	人数	%					
职业											
企业:一线工人	8	.54	3	.20	25	1.68					
辅助工人	2	.23	5	.57	5	.57					
服务人员	2	.30	5	.76	4	.61					
技术人员			2	.25	7	.88					
一般管理干部	2	.15	11	.81	14	1.03					
中层管理干部			1	.31	2	.62					
高层管理干部											
事业:工人	1	.15	1	.15	16	2.41					
技术人员	1	.06	13	.78	13	.78					
一般干部			3	.61	11	2.23					
科级干部			1	.72							
处级干部			1	3.57							
局级以上干部											
机关团体:工人			1	1.08	1	1.08					
技术人员			2	1.42	3	2.13					
一般干部	3	.88	3	.88	8	2.34					
科级干部					2	1.71					
处级干部											
局级以上干部			1	25.00							
政治面貌											
中共党员	2	.10	9	.44	14	.68					
共青团员	4	.18	28	1.24	43	1.91					
民主党派					1	2.56					
群众	14	.29	16	.33	54	1.11					
婚姻状况											
未婚	6	.61	21	2.15	29	2.97					
已婚	14	.18	32	.41	73	.93					
离婚					3	2.46					
再婚					3	3.23					
丧偶					1	1.33					
分居					1	2.22					
健康状况											
良好	13	.29	36	.80	50	1.10					
一般	7	.17	15	.36	49	1.17					
体质较差			1	.20	9	1.79					
有重大疾病					2	4.55					
就业身份											
固定工	11	.16	33	.49	74	1.10					
转合同制工			3	.45	9	1.36					
合同制工	7	.48	12	.82	19	1.29					
临时工			2	2.00	4	4.00					
农民工	1	2.70									
其他	1	.54	1	.54	5	2.72					
总计	20	.22	51	.56	111	1.21					

表43续4

	调查 人数	家务劳动		读书、看报		社交活动		看电视		辅导子女学习	
		人数	%	人数	%	人数	%	人数	%	人数	%
单位经济类型											
国有	7380	5938	80.46	698	9.46	67	0.91	376	5.09	160	2.17
集体	1201	938	78.10	90	7.49	20	1.67	95	7.91	34	2.83
私营	11	9	81.82	1	9.09			1	9.09		
个体	14	7	50.00					3	21.43	3	21.43
联营	38	31	81.58	3	7.89	1	2.63	1	2.63		
股份制	287	214	74.56	40	13.94	5	1.74	12	4.18	10	3.48
外商投资	125	99	79.20	10	8.00	1	0.80	10	8.00	4	3.20
其他	102	75	73.53	16	15.69			6	5.88	2	1.96
参加工作时间											
49-54年	35	27	77.14	5	14.29			1	2.86		
55-59年	106	93	87.74	4	3.77	1	0.94	4	3.77		
60-64年	455	382	83.96	35	7.69	3	0.66	27	5.93	2	0.44
65-69年	685	584	85.26	44	6.42	7	1.02	35	5.11	4	0.58
70-74年	1721	1504	87.39	78	4.53	8	0.46	70	4.07	35	2.03
75-79年	1284	1094	85.20	50	3.89	7	0.55	63	4.91	53	4.13
80-84年	2151	1799	83.64	88	4.09	23	1.07	138	6.42	85	3.95
85-89年	1229	981	79.82	107	8.71	12	0.98	72	5.86	23	1.87
90-94年	1595	928	58.18	460	28.84	34	2.13	98	6.14	8	0.50
技术等级或职称											
工人, 试用工	177	127	71.75	17	9.60	4	2.26	14	7.91	9	5.08
技术工人	1670	1352	80.96	151	9.04	17	1.02	82	4.91	37	2.22
非技术工人	1241	1045	84.21	78	6.29	13	1.05	62	5.00	24	1.93
技师	382	286	74.87	41	10.73	7	1.83	31	8.12	6	1.57
技、干: 初级	2740	2208	80.58	283	10.33	23	0.84	125	4.56	57	2.08
中级	1213	1016	83.76	88	7.25	10	0.82	62	5.11	22	1.81
高级	156	125	80.13	22	14.10	1	0.64	4	2.56	2	1.28
无职称	1131	810	71.62	145	12.82	13	1.15	84	7.43	38	3.36
家庭人口数											
1口人	102	49	48.04	39	38.24	6	5.88	4	3.92		
2口人	677	509	75.18	98	14.48	5	0.74	41	6.06	6	0.89
3口人	5022	4223	84.09	279	5.56	41	0.82	265	5.28	151	3.01
4口人	1857	1512	81.42	169	9.10	18	0.97	87	4.68	31	1.67
5口人	865	625	72.25	134	15.49	15	1.73	51	5.90	15	1.73
6口人	357	234	65.55	70	19.61	3	0.84	30	8.40	2	0.56
7口人	116	75	64.66	27	23.28	4	3.45	8	6.90		
8口人	71	47	66.20	15	21.13			5	7.04	1	1.41
9口人	51	35	68.63	10	19.61	2	3.92			1	1.96
本人平均月收入											
100元及以下	335	245	73.13	43	12.84	4	1.19	26	7.76	10	2.99
101-200元	1667	1329	79.72	147	8.82	23	1.38	89	5.34	37	2.22
201-300元	2354	1873	79.57	204	8.67	24	1.02	147	6.24	55	2.34
301-400元	1946	1597	82.07	178	9.15	16	0.82	89	4.57	38	1.95
401-500元	1318	1080	81.94	115	8.73	10	0.76	57	4.32	32	2.43
501-600元	539	436	80.89	53	9.83	3	0.56	29	5.38	9	1.67
600元以上	928	721	77.69	93	10.02	12	1.29	57	6.14	27	2.91
总计	9087	7281	80.13	833	9.17	92	1.01	494	5.44	208	2.29

表43续5

	逛市场		自学		其他							
	人数	%	人数	%	人数	%						
单位经济类型												
国有	15	.20	43	.58	83	1.12						
集体	4	.33	5	.42	15	1.25						
私营												
个体					1	7.14						
联营					2	5.26						
股份制	1	.35	2	.70	3	1.05						
外商投资			1	.80								
其他			1	.98	2	1.96						
参加工作时间												
49-54年					2	5.71						
55-59年	1	.94	1	.94	2	1.89						
60-64年	1	.22	2	.44	3	.66						
65-69年	1	.15	1	.15	9	1.31						
70-74年	3	.17	3	.17	20	1.16						
75-79年	2	.16	4	.31	11	.86						
80-84年	1	.05	3	.14	14	.65						
85-89年	6	.49	13	1.06	15	1.22						
90-94年	5	.31	26	1.63	36	2.26						
技术等级或职称												
工人:试用工	1	.56	3	1.69	2	1.13						
技术工人	6	.36	4	.24	21	1.26						
非技术工人	3	.24	2	.16	14	1.13						
技师	1	.26	3	.79	7	1.83						
技、干:初级	2	.07	17	.62	25	.91						
中级			5	.41	10	.82						
高级			2	1.28								
无职称	5	.44	12	1.06	24	2.12						
家庭人口数												
1口人	1	.98			3	2.94						
2口人	3	.44	8	1.18	7	1.03						
3口人	7	.14	20	.40	36	.72						
4口人	2	.11	10	.54	28	1.51						
5口人	2	.23	7	.81	16	1.85						
6口人	2	.56	5	1.40	11	3.08						
7口人	1	.86			1	.86						
8口人	1	1.41	1	1.41	1	1.41						
9口人					3	5.88						
本人平均月收入												
100元及以下	1	.30	2	.60	4	1.19						
101-200元	8	.48	10	.60	24	1.44						
201-300元	5	.21	18	.76	28	1.19						
301-400元	1	.05	6	.31	21	1.08						
401-500元	2	.15	5	.38	17	1.29						
501-600元			3	.56	6	1.11						
600元以上	1	.11	9	.97	8	.86						
总计	18	.20	53	.58	108	1.19						

表44 您自由支配的时间主要用于做什么(选择二)

	调查 人数	家务劳动		读书、看报		社交活动		看电视		辅导子女学习	
		人数	%	人数	%	人数	%	人数	%	人数	%
地 区											
北 京	216	1	.46	89	41.20	14	6.48	86	39.81	18	8.33
天 津	216	2	.93	92	42.59	6	2.78	91	42.13	21	9.72
河 北	344	2	.58	95	27.62	9	2.62	214	62.21	11	3.20
山 西	201	18	8.96	70	34.83	6	2.99	80	39.80	18	8.96
内 蒙 古	198	4	2.02	53	26.77	17	8.59	107	54.04	11	5.56
辽 宁	234	8	3.42	80	34.19	8	3.42	114	48.72	20	8.55
吉 林	187	1	.53	68	36.36	5	2.67	101	54.01	8	4.28
黑 龙 江	271	8	2.95	109	40.22	15	5.54	127	46.86	9	3.32
上 海	263	17	6.46	136	51.71	11	4.18	78	29.66	17	6.46
江 苏	284	2	.70	139	48.94	14	4.93	103	36.27	17	5.99
浙 江	233	4	1.72	98	42.06	12	5.15	102	43.78	12	5.15
安 徽	217	10	4.61	111	51.15	6	2.76	73	33.64	11	5.07
福 建	303	1	.33	123	40.59	15	4.95	146	48.18	12	3.96
江 西	233	1	.43	68	29.18	17	7.30	129	55.36	7	3.00
山 东	319	10	3.13	127	39.81	12	3.76	128	40.13	31	9.72
河 南	323	11	3.41	107	33.13	21	6.50	153	47.37	17	5.26
湖 北	299	2	.67	127	42.47	18	6.02	118	39.46	27	9.03
湖 南	236	16	6.78	103	43.64	15	6.36	74	31.36	17	7.20
广 东	239	7	2.93	82	34.31	16	6.69	89	37.24	30	12.55
广 西	214	3	1.40	108	50.47	11	5.14	72	33.64	14	6.54
海 南	201	2	1.00	87	43.28	13	6.47	83	41.29	8	3.98
四 川	284	2	.70	110	38.73	20	7.04	120	42.25	25	8.80
贵 州	231	8	3.46	109	47.19	15	6.49	89	38.53	9	3.90
云 南	210			80	38.10	17	8.10	92	43.81	14	6.67
西 藏	173	2	1.16	58	33.53	15	8.67	78	45.09	14	8.09
陕 西	219	1	.46	85	38.81	14	6.39	102	46.58	12	5.48
甘 肃	217	2	.92	59	27.19	10	4.61	125	57.60	14	6.45
青 海	200	2	1.00	64	32.00	10	5.00	103	51.50	16	8.00
宁 夏	226	1	.44	118	52.21	10	4.42	82	36.28	13	5.75
新 疆	205	1	.49	93	45.37	11	5.37	84	40.98	11	5.37
年 龄											
20岁及以下	181	2	1.10	65	35.91	23	12.71	75	41.44	1	.55
21-30岁	2381	51	2.14	912	38.30	198	8.32	1013	42.55	88	3.70
31-40岁	2765	51	1.84	897	32.44	90	3.25	1365	49.37	320	11.57
41-50岁	1543	32	2.07	779	50.49	58	3.76	591	38.30	54	3.50
51岁及以上	322	13	4.04	192	59.63	13	4.04	99	30.75	1	.31
文 化 程 度											
不识字或识字不多	56	2	3.57	1	1.79	1	1.79	48	85.71	2	3.57
小学	255	5	1.96	44	17.25	17	6.67	174	68.24	7	2.75
初中	1661	45	2.71	551	33.17	67	4.03	858	51.66	101	6.08
高中	1836	34	1.85	635	34.59	92	5.01	898	48.91	140	7.63
中技	258	4	1.55	91	35.27	25	9.69	109	42.25	13	5.04
中专	1491	34	2.28	687	46.08	81	5.43	549	36.82	88	5.90
大专(包括五大)	1173	14	1.19	573	48.85	65	5.54	391	33.33	90	7.67
大学本科	432	9	2.08	250	57.87	33	7.64	108	25.00	21	4.86
研究生	20	2	10.00	11	55.00	2	10.00	3	15.00		
总计	7182	149	2.07	2843	39.59	383	5.33	3138	43.69	462	6.43

表44续1

	进市场		自学		其他					
	人数	%	人数	%	人数	%				
地 区										
北京	3	1.39	4	1.85	1	.46				
天津	3	1.39	1	.46						
河北	5	1.45	7	2.03	1	.29				
山西	4	1.99	3	1.49	2	1.00				
内蒙古	4	2.02	2	1.01						
辽宁	2	.85			2	.85				
吉林	4	2.14								
黑龙江	2	.74	1	.37						
上海	3	1.14	1	.38						
江苏	4	1.41	4	1.41	1	.35				
浙江	1	.43	1	.43	3	1.29				
安徽	3	1.38	1	.46	2	.92				
福建	4	1.32	1	.33	1	.33				
江西	3	1.29	7	3.00	1	.43				
山东	5	1.57	3	.94	3	.94				
河南	6	1.86	6	1.86	2	.62				
湖北	1	.33	5	1.67	1	.33				
湖南	2	.85	6	2.54	3	1.27				
广东	7	2.93	4	1.67	4	1.67				
广西	2	.93	3	1.40	1	.47				
海南	7	3.48	1	.50						
四川	2	.70	3	1.06	2	.70				
贵州					1	.43				
云南	2	.95	4	1.90	1	.48				
西藏	4	2.31	2	1.16						
陕西	4	1.83	1	.46						
甘肃	1	.46	5	2.30	1	.46				
青海	2	1.00	1	.50	2	1.00				
宁夏	2	.88								
新疆	2	.98	3	1.46						
年 龄										
20岁及以下	7	3.87	6	3.31	2	1.10				
21-30岁	53	2.23	53	2.23	13	.55				
31-40岁	19	.69	11	.40	12	.43				
41-50岁	13	.84	10	.65	6	.39				
51岁及以上	2	.62			2	.62				
文化程度										
不识字或识字不多	1	1.79			1	1.79				
小学	4	1.57			4	1.57				
初中	20	1.20	10	.60	9	.54				
高中	17	.93	15	.82	5	.27				
中技	7	2.71	7	2.71	2	.78				
中专	22	1.48	22	1.48	8	.54				
大专(包括五大)	11	.94	24	2.05	5	.43				
大学本科	9	2.08	2	.46						
研究生	1	5.00			1	5.00				
总计	92	1.28	80	1.11	35	.49				

表44续2

	调查 人数	家务劳动		读书、看报		社交活动		看电视		辅导子女学习	
		人数	%	人数	%	人数	%	人数	%	人数	%
职业											
企业：一线工人	1082	22	2.03	311	28.74	47	4.34	617	57.02	57	5.27
辅助工人	652	17	2.61	190	29.14	37	5.67	345	52.91	42	6.44
服务人员	458	9	1.97	136	29.69	36	7.86	234	51.09	29	6.33
技术人员	637	14	2.20	258	40.50	52	8.16	243	38.15	57	8.95
一般管理干部	1029	23	2.24	391	38.00	54	5.25	462	44.90	79	7.68
中层管理干部	267	2	.75	122	45.69	12	4.49	104	38.95	19	7.12
高层管理干部	18	2	11.11	7	38.89	1	5.56	8	44.44		
事业：工人	513	14	2.73	173	33.72	30	5.85	244	47.56	35	6.82
技术人员	1380	28	2.03	725	52.54	63	4.57	437	31.67	81	5.87
一般干部	379	7	1.85	148	39.05	17	4.49	175	46.17	18	4.75
科级干部	110			64	58.18	4	3.64	32	29.09	7	6.36
处级干部	22	1	4.55	17	77.27			4	18.18		
局级以上干部	1			1	100.0						
机关团体：工人	76			28	36.84	3	3.95	40	52.63	2	2.63
技术人员	103	3	2.91	59	57.28	3	2.91	25	24.27	9	8.74
一般干部	280	3	1.07	118	42.14	17	6.07	115	41.07	18	6.43
科级干部	101	1	.99	60	59.41	4	3.96	24	23.76	9	8.91
处级干部	15	1	6.67	8	53.33	1	6.67	4	26.67	1	6.67
局级以上干部	3	1	33.33	2	66.67						
政治面貌											
中共党员	1624	29	1.79	787	48.46	59	3.63	587	36.15	129	7.94
共青团员	1824	33	1.81	711	38.98	166	9.10	750	41.12	64	3.51
民主党派	36	1	2.78	22	61.11	1	2.78	9	25.00	2	5.56
群众	3624	83	2.29	1290	35.60	152	4.19	1764	48.68	262	7.23
婚姻状况											
未婚	796	20	2.51	283	35.55	113	14.20	294	36.93	4	.50
已婚	6050	121	2.00	2432	40.20	245	4.05	2706	44.73	434	7.17
离婚	84	1	1.19	36	42.86	9	10.71	30	35.71	4	4.76
再婚	73	1	1.37	23	31.51	6	8.22	32	43.84	7	9.59
丧偶	57	2	3.51	21	36.84	5	8.77	22	38.60	6	10.53
分居	32			13	40.63	2	6.25	12	37.50	1	3.13
健康状况											
良好	3523	69	1.96	1379	39.14	195	5.54	1542	43.77	215	6.10
一般	3245	70	2.16	1298	40.00	161	4.96	1420	43.76	219	6.75
体质较差	349	9	2.58	140	40.11	19	5.44	146	41.83	27	7.74
有重大疾病	24			11	45.83	1	4.17	12	50.00		
就业身份											
固定工	5164	107	2.07	2101	40.69	252	4.88	2219	42.97	348	6.74
转合同制工	508	12	2.36	188	37.01	23	4.53	239	47.05	35	6.89
合同制工	1148	24	2.09	404	35.19	91	7.93	538	46.86	52	4.53
临时工	82	1	1.22	26	31.71	6	7.32	40	48.78	3	3.66
农民工	23			4	17.39	1	4.35	11	47.83	3	13.04
其他	153	3	1.96	68	44.44	5	3.27	51	33.33	18	11.76
总计	7078	147	2.08	2791	39.43	378	5.34	3098	43.77	459	6.48

表44续3

	逛市场		自学		其他						
	人数	%	人数	%	人数	%					
职业											
企业：一线工人	15	1.39	10	.92	3	.28					
辅助工人	10	1.53	5	.77	6	.92					
服务人员	8	1.75	2	.44	4	.87					
技术人员	7	1.10	6	.94							
一般管理干部	12	1.17	6	.58	2	.19					
中层管理干部	2	.75	3	1.12	3	1.12					
高层管理干部											
事业：工人	9	1.75	4	.78	4	.78					
技术人员	15	1.09	26	1.88	5	.36					
一般干部	6	1.58	6	1.58	2	.53					
科级干部	1	.91	2	1.82							
处级干部											
局级以上干部											
机关团体：工人	2	2.63	1	1.32							
技术人员					4	3.88					
一般干部	2	.71	6	2.14	1	.36					
科级干部	2	1.98			1	.99					
处级干部											
局级以上干部											
政治面貌											
中共党员	13	.80	12	.74	8	.49					
共青团员	43	2.36	46	2.52	11	.60					
民主党派	1	2.78									
群众	35	.97	22	.61	16	.44					
婚姻状况											
未婚	34	4.27	39	4.90	9	1.13					
已婚	50	.83	37	.61	25	.41					
离婚	2	2.38	1	1.19	1	1.19					
再婚	2	2.74	2	2.74							
丧偶	1	1.75									
分居	3	9.38	1	3.13							
健康状况											
良好	56	1.59	47	1.33	20	.57					
一般	34	1.05	30	.92	13	.40					
体质较差	3	.86	3	.86	2	.57					
有重大疾病											
就业身份											
固定工	63	1.22	53	1.03	21	.41					
转合同制工	5	.98	3	.59	3	.59					
合同制工	20	1.74	13	1.13	6	.52					
临时工	1	1.22	2	2.44	3	3.66					
农民工			3	13.04	1	4.35					
其他	3	1.96	4	2.61	1	.65					
总计	92	1.30	78	1.10	35	.49					

表44续4

	调查		家务劳动		读书、看报		社交活动		看电视		辅导子女学习	
	人数	人数	%	人数	%	人数	%	人数	%	人数	%	
单位经济类型												
国有	5788	112	1.94	2386	41.22	301	5.20	2464	42.57	362	6.25	
集体	828	23	2.78	242	29.23	41	4.95	434	52.42	66	7.97	
私营	8	1	12.50	4	50.00	1	12.50	2	25.00			
个体	8	2	25.00	3	37.50			3	37.50			
联营	24			10	41.67	1	4.17	10	41.67	2	8.33	
股份制	223	6	2.69	75	33.63	13	5.83	107	47.98	11	4.93	
外商投资	92	2	2.17	34	36.96	7	7.61	42	45.65	6	6.52	
其他	91	3	3.30	40	43.96	7	7.69	27	29.67	9	9.89	
参加工作时间												
49-54年	29	1	3.45	15	51.72	4	13.79	9	31.03			
55-59年	75	1	1.33	38	50.67	3	4.00	32	42.67	1	1.33	
60-64年	336	10	2.98	184	54.76	12	3.57	124	36.90	2	.60	
65-69年	518	11	2.12	306	59.07	19	3.67	157	30.31	14	2.70	
70-74年	1318	28	2.12	578	43.85	34	2.58	551	41.81	108	8.19	
75-79年	963	22	2.28	330	34.27	40	4.15	457	47.46	95	9.87	
80-84年	1629	27	1.66	502	30.82	60	3.68	847	52.00	163	10.01	
85-89年	976	18	1.84	367	37.60	60	6.15	459	47.03	50	5.12	
90-94年	1300	30	2.31	513	39.46	147	11.31	479	36.85	28	2.15	
技术等级或职称												
工人,试用工	116	3	2.59	42	36.21	10	8.62	50	43.10	6	5.17	
技术工人	1311	31	2.36	415	31.66	69	5.26	692	52.78	66	5.03	
非技术工人	957	19	1.99	281	29.36	63	6.58	525	54.86	45	4.70	
技师	284	6	2.11	115	40.49	13	4.58	113	39.79	24	8.45	
技、干,初级	2209	39	1.77	947	42.87	108	4.89	887	40.15	165	7.47	
中级	959	16	1.67	549	57.25	37	3.86	279	29.09	66	6.88	
高级	124	5	4.03	85	68.55	1	.81	27	21.77	3	2.42	
无职称	798	16	2.01	275	34.46	54	6.77	361	45.24	55	6.89	
家庭人口数												
1口人	85	1	1.18	27	31.76	15	17.65	29	34.12	1	1.18	
2口人	542	8	1.48	258	47.60	41	7.56	203	37.45	14	2.58	
3口人	3909	73	1.87	1488	38.07	148	3.79	1813	46.38	318	8.14	
4口人	1400	29	2.07	565	40.36	76	5.43	605	43.21	76	5.43	
5口人	662	24	3.63	284	42.90	41	6.19	246	37.16	35	5.29	
6口人	272	2	.74	108	39.71	24	8.82	112	41.18	11	4.04	
7口人	90	3	3.33	37	41.11	11	12.22	35	38.89			
8口人	56	1	1.79	25	44.64	6	10.71	19	33.93	1	1.79	
9口人	40	2	5.00	5	12.50	5	12.50	25	62.50	1	2.50	
本人平均月收入												
100元及以下	225	6	2.67	70	31.11	18	8.00	108	48.00	13	5.78	
101-200元	1217	33	2.71	382	31.39	76	6.24	618	50.78	70	5.75	
201-300元	1810	38	2.10	661	36.52	87	4.81	851	47.02	107	5.91	
301-400元	1574	25	1.59	665	42.25	78	4.96	681	43.27	97	6.16	
401-500元	1062	11	1.04	498	46.89	48	4.52	386	36.35	90	8.47	
501-600元	436	9	2.06	208	47.71	28	6.42	151	34.63	34	7.80	
600元以上	708	21	2.97	312	44.07	30	4.24	277	39.12	46	6.50	
总计	7032	143	2.03	2796	39.76	365	5.19	3072	43.69	457	6.50	

表44续5

	逛市场		自学		其他					
	人数	%	人数	%	人数	%				
单位经济类型										
国有	71	1.23	65	1.12	27	.47				
集体	13	1.57	6	.72	3	.36				
私营										
个体										
联营					1	4.17				
股份制	6	2.69	3	1.35	2	.90				
外商投资	1	1.09								
其他	2	2.20	2	2.20	1	1.10				
参加工作时间										
49-54年										
55-59年										
60-64年	3	.89			1	.30				
65-69年	5	.97	4	.77	2	.39				
70-74年	6	.46	7	.53	6	.46				
75-79年	9	.93	4	.42	6	.62				
80-84年	14	.86	11	.68	5	.31				
85-89年	10	1.02	8	.82	4	.41				
90-94年	47	3.62	46	3.54	10	.77				
技术等级或职称										
工人:试用工	2	1.72	1	.86	2	1.72				
技术工人	23	1.75	10	.76	5	.38				
非技术工人	14	1.46	6	.63	4	.42				
技师	6	2.11	3	1.06	4	1.41				
技、干:初级	26	1.18	29	1.31	8	.36				
中级	6	.63	3	.31	3	.31				
高级	1	.81	1	.81	1	.81				
无职称	13	1.63	20	2.51	4	.50				
家庭人口数										
1口人	8	9.41	2	2.35	2	2.35				
2口人	11	2.03	5	.92	2	.37				
3口人	28	.72	27	.69	14	.36				
4口人	21	1.50	18	1.29	10	.71				
5口人	13	1.96	16	2.42	3	.45				
6口人	9	3.31	3	1.10	3	1.10				
7口人	1	1.11	2	2.22	1	1.11				
8口人	1	1.79	3	5.36						
9口人			2	5.00						
本人平均月收入										
100元及以下	5	2.22	5	2.22						
101-200元	17	1.40	13	1.07	8	.66				
201-300元	28	1.55	30	1.66	8	.44				
301-400元	11	.70	9	.57	8	.51				
401-500元	12	1.13	11	1.04	6	.56				
501-600元	3	.69	2	.46	1	.23				
600元以上	13	1.84	8	1.13	1	.14				
总计	89	1.27	78	1.11	32	.46				

表45 您自由支配的时间主要用于做什么(选择三)

地 区	调查	家务劳动		读书、看报		社交活动		看电视		辅导子女学习	
	人数	人数	%	人数	%	人数	%	人数	%	人数	%
北京	195	2	1.03	5	2.56	6	3.08	64	32.82	66	33.85
天津	192	3	1.56	2	1.04	3	1.56	62	32.29	68	35.42
河北	308	3	.97	3	.97	6	1.95	62	20.13	125	40.58
山西	173	22	12.72	10	5.78	5	2.89	43	24.86	30	17.34
内蒙古	175	4	2.29	3	1.71	8	4.57	47	26.86	62	35.43
辽宁	200	6	3.00	5	2.50	2	1.00	66	33.00	55	27.50
吉林	224	1	.45			8	3.57	62	27.68	85	37.95
黑龙江	252	7	2.78	2	.79	11	4.37	85	33.73	98	38.89
上海	248	18	7.26	13	5.24	11	4.44	94	37.90	67	27.02
江苏	257					10	3.89	95	36.96	64	24.90
浙江	207	3	1.45	6	2.90	6	2.90	74	35.75	61	29.47
安徽	201	9	4.48	4	1.99	7	3.48	73	36.32	60	29.85
福建	291	2	.69	5	1.72	7	2.41	100	34.36	93	31.96
江西	261			1	.38	3	1.15	92	35.25	66	25.29
山东	290	13	4.48	6	2.07	8	2.76	94	32.41	77	26.55
河南	286	15	5.24	9	3.15	12	4.20	83	29.02	81	28.32
湖北	268	2	.75	4	1.49	8	2.99	83	30.97	86	32.09
湖南	214	17	7.94	14	6.54	10	4.67	76	35.51	64	29.91
广东	205	10	4.88	7	3.41	4	1.95	60	29.27	53	25.85
广西	187	3	1.60	4	2.14	8	4.28	69	36.90	64	34.22
海南	180	3	1.67	5	2.78	9	5.00	60	33.33	56	31.11
四川	263	1	.38	2	.76	15	5.70	75	28.52	96	36.50
贵州	222	12	5.41	6	2.70	4	1.80	95	42.79	60	27.03
云南	186					6	3.23	68	36.56	52	27.96
西藏	151	2	1.32	2	1.32	11	7.28	62	41.06	31	20.53
陕西	200	2	1.00			8	4.00	67	33.50	62	31.00
甘肃	197	3	1.52			6	3.05	47	23.86	79	40.10
青海	170	2	1.18	5	2.94	7	4.12	52	30.59	53	31.18
宁夏	260	3	1.15	2	.77	7	2.69	117	45.00	70	26.92
新疆	191	6	3.14	6	3.14	4	2.09	85	44.50	53	27.75
年龄											
20岁及以下	163	5	3.07	2	1.23	11	6.75	47	28.83	2	1.23
21-30岁	2191	55	2.51	61	2.78	103	4.70	733	33.46	418	19.08
31-40岁	2593	65	2.51	45	1.74	49	1.89	584	22.52	1324	51.06
41-50岁	1408	35	2.49	18	1.28	43	3.05	678	48.15	269	19.11
51岁及以上	295	14	4.75	5	1.69	14	4.75	169	57.29	22	7.46
文化程度											
不识字或识字不多	45	4	8.89					7	15.56	1	2.22
小学	212	5	2.36	3	1.42	5	2.36	61	28.77	36	16.98
初中	1488	50	3.36	19	1.23	37	2.49	517	34.74	440	29.57
高中	1706	38	2.23	38	2.23	53	3.11	489	28.66	676	39.62
中技	237	7	2.95	4	1.69	11	4.64	78	32.91	47	19.83
中专	1417	35	2.47	38	2.68	44	3.11	506	35.71	418	29.50
大专(包括五大)	1103	24	2.18	20	1.81	47	4.26	375	34.00	321	29.10
大学本科	412	9	2.18	9	2.18	22	5.34	173	41.99	89	21.60
研究生	18	2	11.11			1	5.56	3	16.67	5	27.78
总计	6638	174	2.62	131	1.97	220	3.31	2209	33.28	2033	30.63

表45续1

地 区	逛市场		自学		其他						
	人数	%	人数	%	人数	%					
北京	22	11.28	11	5.64	19	9.74					
天津	29	15.10	6	3.13	19	9.90					
河北	49	15.91	26	8.44	34	11.04					
山西	30	17.34	20	11.56	13	7.51					
内蒙古	22	12.57	10	5.71	19	10.86					
辽宁	39	19.50	11	5.50	16	8.00					
吉林	19	8.48	27	12.05	22	9.82					
黑龙江	17	6.75	8	3.17	24	9.52					
上海	19	7.66	10	4.03	16	6.45					
江苏	28	10.89	40	15.56	20	7.78					
浙江	28	13.53	9	4.35	20	9.66					
安徽	15	7.46	17	8.46	16	7.96					
福建	33	11.34	20	6.87	31	10.65					
江西	30	11.49	12	4.60	57	21.84					
山东	29	10.00	36	12.41	27	9.31					
河南	24	8.39	34	11.89	28	9.79					
湖北	27	10.07	29	10.82	29	10.82					
湖南	4	1.87	16	7.48	13	6.07					
广东	24	11.71	19	9.27	28	13.66					
广西	10	5.35	14	7.49	15	8.02					
海南	20	11.11	13	7.22	14	7.78					
四川	35	13.31	17	6.46	22	8.37					
贵州	8	3.60	16	7.21	21	9.46					
云南	16	8.60	18	9.68	26	13.98					
西藏	26	17.22	17	11.26							
陕西	19	9.50	12	6.00	30	15.00					
甘肃	15	7.61	26	13.20	21	10.66					
青海	21	12.35	14	8.24	16	9.41					
宁夏	13	5.00	26	10.00	22	8.46					
新疆	8	4.19	12	6.28	17	8.90					
年龄											
20岁及以下	36	22.09	37	22.70	23	14.11					
21-30岁	302	13.78	304	13.87	215	9.81					
31-40岁	191	7.37	145	5.59	190	7.33					
41-50岁	120	8.52	53	3.76	192	13.64					
51岁及以上	29	9.83	7	2.37	35	11.86					
文化程度											
不识字或识字不多	12	26.67	4	8.89	17	37.78					
小学	41	19.34	7	3.30	54	25.47					
初中	179	12.03	51	3.43	195	13.10					
高中	163	9.55	106	6.21	143	8.38					
中技	28	11.81	28	11.81	34	14.35					
中专	111	7.83	171	12.07	94	6.63					
大专(包括五大)	104	9.43	134	12.15	78	7.07					
大学本科	37	8.98	39	9.47	34	8.25					
研究生	2	11.11	3	16.67	2	11.11					
总计	677	10.20	543	8.18	651	9.81					

表45续2

	调查	家务劳动		读书、看报		社交活动		看电视		辅导子女学习	
	人数	人数	%	人数	%	人数	%	人数	%	人数	%
职业											
企业:一线工人	975	22	2.26	18	1.85	31	3.18	272	27.90	307	31.49
辅助工人	595	18	3.03	15	2.52	13	2.18	178	29.92	189	31.76
服务人员	431	13	3.02	9	2.09	21	4.87	124	28.77	128	29.70
技术人员	586	12	2.05	18	3.07	17	2.90	223	38.05	158	26.96
一般管理干部	935	37	3.96	11	1.18	29	3.10	291	31.12	313	33.48
中层管理干部	254	6	2.36	4	1.57	15	5.91	93	36.61	80	31.50
高层管理干部	16	1	6.25					9	56.25	2	12.50
事业:工人	460	13	2.83	10	2.17	7	1.52	158	34.35	144	31.30
技术人员	1315	37	2.81	21	1.60	47	3.57	471	35.82	376	28.59
一般干部	350	5	1.43	9	2.57	14	4.00	112	32.00	119	34.00
科级干部	111			2	1.80	4	3.60	48	43.24	36	32.43
处级干部	20			1	5.00	2	10.00	10	50.00	7	35.00
局级以上干部	1							1	100.0		
机关团体:工人	70	1	1.43	1	1.43	1	1.43	23	32.86	21	30.00
技术人员	98	3	3.06	3	3.06	4	4.08	38	38.78	23	23.47
一般干部	259	2	.77	6	2.32	9	3.47	94	36.29	79	30.50
科级干部	95	2	2.11	1	1.05	4	4.21	37	38.95	33	34.74
处级干部	15	1	6.67	1	6.67			6	40.00	4	26.67
局级以上干部	3			1	33.33			1	33.33		
政治面貌											
中共党员	1522	41	2.69	23	1.51	52	3.42	566	37.19	496	32.59
共青团员	1681	46	2.74	48	2.86	87	5.18	558	33.19	278	16.54
民主党派	35	1	2.86	1	2.86	4	11.43	15	42.86	5	14.29
群众	3338	83	2.49	58	1.74	72	2.16	1047	31.37	1226	36.73
婚姻状况											
未婚	715	19	2.66	12	1.68	55	7.69	218	30.49	13	1.82
已婚	3628	139	3.83	113	2.01	153	2.72	1885	33.49	1949	34.63
离婚	79	2	2.50	1	1.27	5	6.33	23	29.11	23	29.11
再婚	62	1	1.61	1	1.61			20	32.26	19	30.65
丧偶	48	2	4.17	1	2.08	2	4.17	18	37.50	5	10.42
分居	30	3	10.00			1	3.33	14	46.67	5	16.67
健康状况											
良好	3272	86	2.63	61	1.86	129	3.94	1011	30.90	1000	30.56
一般	2993	75	2.51	62	2.07	77	2.57	1067	35.65	932	31.14
体质较差	320	10	3.13	8	2.50	10	3.13	111	34.69	88	27.50
有重大疾病	21					1	4.76	10	47.62	3	14.29
就业身份											
固定工	4804	119	2.48	79	1.64	136	2.83	1655	34.45	1546	32.18
转合同制工	457	17	3.72	10	2.19	21	4.60	135	29.54	166	36.32
合同制工	1053	30	2.85	33	3.13	48	4.56	323	30.67	232	22.03
临时工	72	1	1.39	3	4.17	2	2.78	17	23.61	14	19.44
农民工	17			1	5.88			4	23.53	2	11.76
其他	142	3	2.11	3	2.11	6	4.23	42	29.58	45	31.69
总计	6545	170	2.60	129	1.97	213	3.25	2176	33.25	2005	30.63

表45续3

	逛市场		自学		其他					
	人数	%	人数	%	人数	%				
职业										
企业: 一线工人	153	15.69	43	4.41	129	13.23				
辅助工人	77	12.94	34	5.71	71	11.93				
服务人员	53	12.30	32	7.42	51	11.83				
技术人员	52	8.87	59	10.07	47	8.02				
一般管理干部	88	9.41	64	6.84	102	10.91				
中层管理干部	20	7.87	15	5.91	21	8.27				
高层管理干部			1	6.25	3	18.75				
事业: 工人	47	10.22	24	5.22	57	12.39				
技术人员	92	7.00	185	14.07	86	6.54				
一般干部	36	10.29	31	8.86	24	6.86				
科级干部	3	2.70	11	9.91	7	6.31				
处级干部										
局级以上干部										
机关团体: 工人	8	11.43	6	8.57	9	12.86				
技术人员	9	9.18	13	13.27	5	5.10				
一般干部	29	11.20	18	6.95	22	8.49				
科级干部	6	6.32	5	5.26	7	7.37				
处级干部			2	13.33	1	6.67				
局级以上干部					1	33.33				
政治面貌										
中共党员	100	6.57	108	7.10	136	8.94				
共青团员	237	14.10	270	16.06	157	9.34				
民主党派	1	2.86	4	11.43	4	11.43				
群众	337	10.10	163	4.88	352	10.55				
婚姻状况										
未婚	129	18.04	174	24.34	95	13.29				
已婚	518	9.20	352	6.25	519	9.22				
离婚	7	8.86	7	8.86	11	13.92				
再婚	10	16.13	2	3.23	9	14.52				
丧偶	5	10.42	3	6.25	12	25.00				
分居	2	6.67	2	6.67	3	10.00				
健康状况										
良好	343	10.48	350	10.70	292	8.92				
一般	298	9.96	170	5.68	312	10.42				
体质较差	31	9.69	18	5.63	44	13.75				
有重大疾病	4	19.05	1	4.76	2	9.52				
就业身份										
固定工	442	9.20	356	7.41	471	9.80				
转合同制工	41	8.97	22	4.81	45	9.85				
合同制工	160	15.19	126	11.97	101	9.59				
临时工	12	16.67	9	12.50	14	19.44				
农民工	4	23.53	4	23.53	2	11.76				
其他	12	8.45	19	13.38	12	8.45				
总计	671	10.25	536	8.19	645	9.85				

表45续4

	调查	家务劳动		读书、看报		社交活动		看电视		辅导子女学习	
	人数	人数	%	人数	%	人数	%	人数	%	人数	%
单位经济类型											
国有	5393	135	2.50	107	1.98	183	3.39	1847	34.25	1655	30.69
集体	743	24	3.23	7	.94	16	2.15	196	26.38	242	32.57
私营	8			1	12.50			4	50.00	2	25.00
个体	8	1	12.50	1	12.50			1	12.50	3	37.50
联营	20			2	10.00	1	5.00	7	35.00	2	10.00
股份制	205	9	4.39	9	4.39	12	5.85	51	24.88	50	24.39
外商投资	77	1	1.30	1	1.30	2	2.60	27	35.06	27	35.06
其他	80	1	1.25	2	2.50	2	2.50	34	42.50	24	30.00
参加工作时间											
49-54年	28	1	3.57					17	60.71	4	14.29
55-59年	65	2	3.08			2	3.08	36	55.38	6	9.23
60-64年	298	12	4.03	6	2.01	14	4.70	164	55.03	22	7.38
65-69年	487	14	2.87	7	1.44	19	3.90	264	54.21	57	11.70
70-74年	1210	25	2.07	16	1.32	33	2.73	450	37.19	402	33.22
75-79年	903	28	3.10	8	.89	12	1.33	219	24.25	449	49.72
80-84年	1533	34	2.22	37	2.41	40	2.61	348	22.70	759	49.51
85-89年	902	25	2.77	26	2.88	22	2.44	309	34.26	227	25.17
90-94年	1182	33	2.79	30	2.54	75	6.35	398	33.67	92	7.78
技术等级或职称											
工人、试用工	99	5	5.05	2	2.02	6	6.06	30	30.30	19	19.19
技术工人	1201	34	2.83	32	2.66	38	3.16	358	29.81	386	32.14
非技术工人	887	18	2.03	13	1.47	18	2.03	281	31.68	282	31.79
技师	259	10	3.86	4	1.54	11	4.25	81	31.27	78	30.12
技、干、初级	2081	56	2.69	35	1.68	67	3.22	666	32.00	684	32.87
中级	913	14	1.53	19	2.08	28	3.07	407	44.58	266	29.13
高级	107	4	3.74	3	2.80	5	4.67	55	51.40	15	14.02
无职称	724	20	2.76	16	2.21	30	4.14	227	31.35	190	26.24
家庭人口数											
1口人	78	1	1.28			7	8.97	23	29.49	3	3.85
2口人	499	12	2.40	13	2.61	25	5.01	220	44.09	62	12.42
3口人	3643	82	2.25	72	1.98	91	2.50	1083	29.73	1444	39.64
4口人	1283	41	3.20	17	1.33	43	3.35	479	37.33	326	25.41
5口人	612	24	3.92	16	2.61	29	4.74	232	37.91	111	18.14
6口人	251	5	1.99	6	2.39	13	5.18	87	34.66	37	14.74
7口人	79			2	2.53	1	1.27	32	40.51	9	11.39
8口人	48			2	4.17	4	8.33	15	31.25	9	18.75
9口人	33	1	3.03	2	6.06	1	3.03	7	21.21	3	9.09
本人平均月收入											
100元及以下	205	4	1.95	7	3.41	3	1.46	62	30.24	58	28.29
101-200元	1152	36	3.13	15	1.30	36	3.13	325	28.21	371	32.20
201-300元	1671	43	2.57	34	2.03	53	3.17	506	30.28	551	32.97
301-400元	1454	30	2.06	29	1.99	46	3.16	511	35.14	459	31.57
401-500元	975	20	2.05	18	1.85	33	3.38	363	37.23	278	28.51
501-600元	401	12	2.99	7	1.75	16	3.99	175	43.64	102	25.44
600元以上	653	26	3.98	16	2.45	26	3.98	220	33.69	181	27.72
总计	6511	171	2.63	126	1.94	213	3.27	2162	33.21	2000	30.72

表45续5

	逛市场		自学		其他					
	人数	%	人数	%	人数	%				
单位经济类型										
国有	516	9.57	459	8.51	491	9.10				
集体	111	14.94	46	6.19	101	13.59				
私营	1	12.50								
个体			1	12.50	1	12.50				
联营	2	10.00	4	20.00	2	10.00				
股份制	27	13.17	15	7.32	32	15.61				
外商投资	10	12.99	3	3.90	6	7.79				
其他	3	3.75	9	11.25	5	6.25				
参加工作时间										
49-54年	4	14.29			2	7.14				
55-59年	8	12.31	1	1.54	10	15.38				
60-64年	33	11.07	6	2.01	41	13.76				
65-69年	43	8.83	26	5.34	57	11.70				
70-74年	92	7.60	62	5.12	130	10.74				
75-79年	63	6.98	51	5.65	73	8.08				
80-84年	133	8.68	72	4.70	110	7.18				
85-89年	108	11.97	104	11.53	81	8.98				
90-94年	188	15.91	219	18.53	147	12.44				
技术等级或职称										
工人:试用工	14	14.14	13	13.13	10	10.10				
技术工人	156	12.99	72	6.00	125	10.41				
非技术工人	106	11.95	41	4.62	128	14.43				
技师	27	10.42	25	9.65	23	8.88				
技、干:初级	179	8.60	232	11.15	162	7.78				
中级	55	6.02	67	7.34	57	6.24				
高级	8	7.48	10	9.35	7	6.54				
无职称	91	12.57	64	8.84	86	11.88				
家庭人口数										
1口人	10	12.82	23	29.49	11	14.10				
2口人	68	13.63	53	10.62	46	9.22				
3口人	349	9.58	227	6.23	295	8.10				
4口人	128	9.98	99	7.72	150	11.69				
5口人	60	9.80	71	11.60	69	11.27				
6口人	27	10.76	35	13.94	41	16.33				
7口人	11	13.92	11	13.92	13	16.46				
8口人	4	8.33	6	12.50	8	16.67				
9口人	6	18.18	6	18.18	7	21.21				
本人平均月收入										
100元及以下	26	12.68	21	10.24	24	11.71				
101-200元	125	10.85	91	7.90	153	13.28				
201-300元	172	10.29	153	9.16	159	9.52				
301-400元	124	8.53	113	7.77	142	9.77				
401-500元	97	9.95	81	8.31	85	8.72				
501-600元	40	9.98	24	5.99	25	6.23				
600元以上	77	11.79	49	7.50	58	8.88				
总计	661	10.15	532	8.17	646	9.92				

表46 您家里是否有缝纫机

	调查 人数	有		没有						
		人数	%	人数	%					
地 区										
北 京	280	160	57.14	120	42.86					
天 津	292	201	68.84	91	31.16					
河 北	398	267	67.09	131	32.91					
山 西	254	170	66.93	84	33.07					
内 蒙 古	268	137	51.12	131	48.88					
辽 宁	327	193	59.02	134	40.98					
吉 林	262	154	58.78	108	41.22					
黑 龙 江	384	181	47.14	203	52.86					
上 海	341	252	73.90	89	26.10					
江 苏	385	279	72.47	106	27.53					
浙 江	297	233	78.45	64	21.55					
安 徽	280	153	54.64	127	45.36					
福 建	371	271	73.05	100	26.95					
江 西	291	210	72.16	81	27.84					
山 东	386	241	62.44	145	37.56					
河 南	380	253	66.58	127	33.42					
湖 北	380	255	67.11	125	32.89					
湖 南	269	151	56.13	118	43.87					
广 东	347	253	72.91	94	27.09					
广 西	274	213	77.74	61	22.26					
海 南	247	151	61.13	96	38.87					
四 川	350	154	44.00	196	56.00					
贵 州	258	134	51.94	124	48.06					
云 南	267	139	52.06	128	47.94					
西 藏	211	87	41.23	124	58.77					
陕 西	276	146	52.90	130	47.10					
甘 肃	273	148	54.21	125	45.79					
青 海	259	69	26.64	190	73.36					
宁 夏	292	123	42.12	169	57.88					
新 疆	250	123	49.20	127	50.80					
年 龄										
20岁及以下	211	162	76.78	49	23.22					
21-30岁	2912	1240	42.58	1672	57.42					
31-40岁	3514	2089	59.45	1425	40.55					
41-50岁	2068	1655	80.03	413	19.97					
51岁及以上	437	350	80.09	87	19.91					
文 化 程 度										
不识字或识字不多	87	61	70.11	26	29.89					
小学	366	283	77.32	83	22.68					
初中	2252	1492	66.25	760	33.75					
高中	2337	1395	59.69	942	40.31					
中技	305	163	53.44	142	46.56					
中专	1888	1111	58.85	777	41.15					
大专(包括五大)	1374	736	53.57	638	46.43					
大学本科	495	237	47.88	258	52.12					
研究生	24	8	33.33	16	66.67					
总计	9128	5486	60.10	3642	39.90					

表46续1

	调查 人数	有		没有						
		人数	%	人数	%					
职业										
企业: 一线工人	1467	930	63.39	537	36.61					
辅助工人	863	553	64.08	310	35.92					
服务人员	659	391	59.33	268	40.67					
技术人员	771	443	57.46	328	42.54					
一般管理干部	1327	816	61.49	511	38.51					
中层管理干部	324	237	73.15	87	26.85					
高层管理干部	22	16	72.73	6	27.27					
事业: 工人	648	384	59.26	264	40.74					
技术人员	1624	927	57.08	697	42.92					
一般干部	480	253	52.71	227	47.29					
科级干部	140	85	60.71	55	39.29					
处级干部	28	21	75.00	7	25.00					
局级以上干部	1	1	100.0							
机关团体: 工人	92	56	60.87	36	39.13					
技术人员	143	87	60.84	56	39.16					
一般干部	330	169	51.21	161	48.79					
科级干部	113	54	47.79	59	52.21					
处级干部	19	15	78.95	4	21.05					
局级以上干部	4	4	100.0							
政治面貌										
中共党员	2025	1331	65.73	694	34.27					
共青团员	2182	1033	47.34	1149	52.66					
民主党派	41	30	73.17	11	26.83					
群众	4792	3031	63.25	1761	36.75					
婚姻状况										
未婚	935	704	75.29	231	24.71					
已婚	7756	4526	58.35	3230	41.65					
离婚	115	53	46.09	62	53.91					
再婚	89	52	58.43	37	41.57					
丧偶	70	51	72.86	19	27.14					
分居	42	14	33.33	28	66.67					
健康状况										
良好	4443	2556	57.53	1887	42.47					
一般	4102	2571	62.68	1531	37.32					
体质较差	493	305	61.87	188	38.13					
有重大疾病	45	28	62.22	17	37.78					
就业身份										
固定工	6586	3981	60.45	2605	39.55					
转合同制工	649	440	67.80	209	32.20					
合同制工	1448	779	53.80	669	46.20					
临时工	96	62	64.58	34	35.42					
农民工	37	30	81.08	7	18.92					
其他	181	105	58.01	76	41.99					
总计	8997	5397	59.99	3600	40.01					

表46续2

	调查 人数	有		没有						
		人数	%	人数	%					
单位经济类型										
国有	7251	4287	59.12	2964	40.88					
集体	1167	756	64.78	411	35.22					
私营	11	7	63.64	4	36.36					
个体	14	9	64.29	5	35.71					
联营	38	22	57.89	16	42.11					
股份制	276	179	64.86	97	35.14					
外商投资	123	85	69.11	38	30.89					
其他	99	58	58.59	41	41.41					
参加工作时间										
49-54年	35	17	48.57	18	51.43					
55-59年	109	85	77.98	24	22.02					
60-64年	450	366	81.33	84	18.67					
65-69年	676	549	81.21	127	18.79					
70-74年	1698	1270	74.79	428	25.21					
75-79年	1259	827	65.69	432	34.31					
80-84年	2094	1019	48.66	1075	51.34					
85-89年	1204	458	38.04	746	61.96					
90-94年	1551	861	55.51	690	44.49					
技术等级或职称										
工人:试用工	179	113	63.13	66	36.87					
技术工人	1638	1011	61.72	627	38.28					
非技术工人	1239	791	63.84	448	36.16					
技师	365	202	55.34	163	44.66					
技、干:初级	2677	1475	55.10	1202	44.90					
中级	1199	768	64.05	431	35.95					
高级	151	115	76.16	36	23.84					
无职称	1115	660	59.19	455	40.81					
家庭人口数										
1口人	90	29	32.22	61	67.78					
2口人	661	245	37.07	416	62.93					
3口人	4896	2597	53.04	2299	46.96					
4口人	1847	1362	73.74	485	26.26					
5口人	860	686	79.77	174	20.23					
6口人	357	292	81.79	65	18.21					
7口人	114	83	72.81	31	27.19					
8口人	74	54	72.97	20	27.03					
9口人	49	33	67.35	16	32.65					
本人平均月收入										
100元及以下	334	186	55.69	148	44.31					
101-200元	1638	938	57.26	700	42.74					
201-300元	2304	1344	58.33	960	41.67					
301-400元	1905	1112	58.37	793	41.63					
401-500元	1297	840	64.76	457	35.24					
501-600元	526	356	67.68	170	32.32					
600元以上	909	570	62.71	339	37.29					
总计	8913	5346	59.98	3567	40.02					

表47 您家里是否有电视机

	调查	有		没有						
	人数	人数	%	人数	%					
地 区										
北 京	300	294	98.00	6	2.00					
天 津	297	291	97.98	6	2.02					
河 北	400	387	96.75	13	3.25					
山 西	269	246	91.45	23	8.55					
内 蒙 古	284	277	97.54	7	2.46					
辽 宁	352	342	97.16	10	2.84					
吉 林	296	290	97.97	6	2.03					
黑 龙 江	394	382	96.95	12	3.05					
上 海	355	343	96.62	12	3.38					
江 苏	394	385	97.72	9	2.28					
浙 江	299	288	96.32	11	3.68					
安 徽	295	287	97.29	8	2.71					
福 建	381	374	98.16	7	1.84					
江 西	297	291	97.98	6	2.02					
山 东	396	382	96.46	14	3.54					
河 南	398	357	89.70	41	10.30					
湖 北	395	387	97.97	8	2.03					
湖 南	295	266	90.17	29	9.83					
广 东	357	334	93.56	23	6.44					
广 西	280	266	95.00	14	5.00					
海 南	261	251	96.17	10	3.83					
四 川	370	351	94.86	19	5.14					
贵 州	275	261	94.91	14	5.09					
云 南	270	246	91.11	24	8.89					
西 藏	229	220	96.07	9	3.93					
陕 西	285	272	95.44	13	4.56					
甘 肃	293	285	97.27	8	2.73					
青 海	293	282	96.25	11	3.75					
宁 夏	300	296	98.67	4	1.33					
新 疆	271	256	94.46	15	5.54					
年 龄										
20岁及以下	217	198	91.24	19	8.76					
21-30岁	3031	2801	92.41	230	7.59					
31-40岁	3733	3648	97.72	85	2.28					
41-50岁	2139	2092	97.80	47	2.20					
51岁及以上	453	442	97.57	11	2.43					
文 化 程 度										
不识字或识字不多	88	82	93.18	6	6.82					
小学	378	366	96.83	12	3.17					
初中	2369	2273	95.95	96	4.05					
高中	2466	2390	96.92	76	3.08					
中技	314	297	94.59	17	5.41					
中专	1973	1879	95.24	94	4.76					
大专(包括五大)	1430	1378	96.36	52	3.64					
大学本科	515	481	93.40	34	6.60					
研究生	24	21	87.50	3	12.50					
总计	9557	9167	95.92	390	4.08					

表47续1

	调查 人数	有		没有						
		人数	%	人数	%					
职业										
企业:一线工人	1539	1462	95.00	77	5.00					
辅助工人	890	853	95.84	37	4.16					
服务人员	684	655	95.76	29	4.24					
技术人员	807	764	94.67	43	5.33					
一般管理干部	1390	1356	97.55	34	2.45					
中层管理干部	340	337	99.12	3	.88					
高层管理干部	22	22	100.0							
事业:工人	682	658	96.48	24	3.52					
技术人员	1705	1614	94.66	91	5.34					
一般干部	511	490	95.89	21	4.11					
科级干部	148	147	99.32	1	.68					
处级干部	31	30	96.77	1	3.23					
局级以上干部	1	1	100.0							
机关团体:工人	98	94	95.92	4	4.08					
技术人员	143	136	95.10	7	4.90					
一般干部	347	336	96.83	11	3.17					
科级干部	118	115	97.46	3	2.54					
处级干部	20	20	100.0							
局级以上干部	4	3	75.00	1	25.00					
政治面貌										
中共党员	2122	2084	98.21	38	1.79					
共青团员	2267	2082	91.84	185	8.16					
民主党派	44	43	97.73	1	2.27					
群众	5028	4865	96.76	163	3.24					
婚姻状况										
未婚	957	849	88.71	108	11.29					
已婚	8135	7888	96.96	247	3.04					
离婚	122	108	88.52	14	11.48					
再婚	96	96	100.0							
丧偶	76	70	92.11	6	7.89					
分居	43	37	86.05	6	13.95					
健康状况										
良好	4647	4430	95.33	217	4.67					
一般	4295	4150	96.62	145	3.38					
体质较差	516	495	95.93	21	4.07					
有重大疾病	48	44	91.67	4	8.33					
就业身份										
固定工	6908	6659	96.40	249	3.60					
转合同制工	682	662	97.07	20	2.93					
合同制工	1499	1402	93.53	97	6.47					
临时工	102	92	90.20	10	9.80					
农民工	38	38	100.0							
其他	186	174	93.55	12	6.45					
总计	9415	9027	95.88	388	4.12					

表47续2

	调查 人数	有		没有							
		人数	%	人数	%						
单位经济类型											
国有	7573	7277	96.09	296	3.91						
集体	1231	1172	95.21	59	4.79						
私营	11	11	100.0								
个体	14	13	92.86	1	7.14						
联营	39	37	94.87	2	5.13						
股份制	288	270	93.75	18	6.25						
外商投资	127	123	96.85	4	3.15						
其他	102	98	96.08	4	3.92						
参加工作时间											
49-54年	37	35	94.59	2	5.41						
55-59年	110	109	99.09	1	0.91						
60-64年	471	463	98.30	8	1.70						
65-69年	705	690	97.87	15	2.13						
70-74年	1784	1746	97.87	38	2.13						
75-79年	1319	1292	97.95	27	2.05						
80-84年	2220	2160	97.30	60	2.70						
85-89年	1262	1196	94.77	66	5.23						
90-94年	1595	1425	89.34	170	10.66						
技术等级或职称											
工人:试用工	190	175	92.11	15	7.89						
技术工人	1704	1638	96.13	66	3.87						
非技术工人	1287	1234	95.88	53	4.12						
技师	387	361	93.28	26	6.72						
技、干:初级	2804	2691	95.97	113	4.03						
中级	1248	1221	97.84	27	2.16						
高级	161	159	98.76	2	1.24						
无职称	1154	1101	95.41	53	4.59						
家庭人口数											
1口人	95	61	64.21	34	35.79						
2口人	690	635	92.03	55	7.97						
3口人	5177	5041	97.37	136	2.63						
4口人	1907	1840	96.49	67	3.51						
5口人	880	846	96.14	34	3.86						
6口人	369	352	95.39	17	4.61						
7口人	120	104	86.67	16	13.33						
8口人	76	68	89.47	8	10.53						
9口人	52	44	84.62	8	15.38						
本人平均月收入											
100元及以下	344	316	91.86	28	8.14						
101-200元	1718	1612	93.83	106	6.17						
201-300元	2418	2323	96.07	95	3.93						
301-400元	1993	1911	95.89	82	4.11						
401-500元	1348	1309	97.11	39	2.89						
501-600元	543	534	98.34	9	1.66						
600元以上	951	926	97.37	25	2.63						
总计	9315	8931	95.88	384	4.12						

表48 您家里是否有照相机

	调查 人数	有		没有						
		人数	%	人数	%					
地 区										
北 京	287	213	74.22	74	25.78					
天 津	287	194	67.60	93	32.40					
河 北	396	163	41.16	233	58.84					
山 西	258	92	35.66	166	64.34					
内 蒙 古	260	85	32.69	175	67.31					
辽 宁	327	181	55.35	146	44.65					
吉 林	243	94	38.68	149	61.32					
黑 龙 江	388	105	27.06	283	72.94					
上 海	340	222	65.29	118	34.71					
江 苏	376	147	39.10	229	60.90					
浙 江	292	161	55.14	131	44.86					
安 徽	276	108	39.13	168	60.87					
福 建	350	141	40.29	209	59.71					
江 西	283	55	19.43	228	80.57					
山 东	376	164	43.62	212	56.38					
河 南	378	93	24.60	285	75.40					
湖 北	359	149	41.50	210	58.50					
湖 南	268	104	38.81	164	61.19					
广 东	325	159	48.92	166	51.08					
广 西	263	77	29.28	186	70.72					
海 南	232	141	60.78	91	39.22					
四 川	330	150	45.45	180	54.55					
贵 州	251	115	45.82	136	54.18					
云 南	268	88	32.84	180	67.16					
西 藏	213	109	51.17	104	48.83					
陕 西	265	133	50.19	132	49.81					
甘 肃	270	142	52.59	128	47.41					
青 海	256	110	42.97	146	57.03					
宁 夏	295	114	38.64	181	61.36					
浙 疆	241	101	41.91	140	58.09					
年 龄										
20岁及以下	210	67	31.90	143	68.10					
21-30岁	2936	1039	35.39	1897	64.61					
31-40岁	3448	1629	47.24	1819	52.76					
41-50岁	1935	963	49.77	972	50.23					
51岁及以上	417	208	49.88	209	50.12					
文 化 程 度										
不识字或识字不多	81	11	13.58	70	86.42					
小学	334	94	28.14	240	71.86					
初中	2161	747	34.57	1414	65.43					
高中	2294	1010	44.03	1284	55.97					
中技	305	130	42.62	175	57.38					
中专	1862	843	45.27	1019	54.73					
大专(包括五大)	1388	772	55.62	616	44.38					
大学本科	490	280	57.14	210	42.86					
研究生	22	18	81.82	4	18.18					
总计	8937	3905	43.69	5032	56.31					

表48续1

	调查 人数	有		没有							
		人数	%	人数	%						
职业											
企业:一线工人	1433	437	30.50	996	69.50						
辅助工人	837	329	39.31	508	60.69						
服务人员	627	241	38.44	386	61.56						
技术人员	764	342	44.76	422	55.24						
一般管理干部	1290	672	52.09	618	47.91						
中层管理干部	321	186	57.94	135	42.06						
高层管理干部	21	16	76.19	5	23.81						
事业:工人	629	230	36.57	399	63.43						
技术人员	1603	676	42.17	927	57.83						
一般干部	475	262	55.16	213	44.84						
科级干部	139	88	63.31	51	36.69						
处级干部	28	22	78.57	6	21.43						
局级以上干部	1			1	100.0						
机关团体:工人	94	45	47.87	49	52.13						
技术人员	134	69	51.49	65	48.51						
一般干部	331	170	51.36	161	48.64						
科级干部	114	74	64.91	40	35.09						
处级干部	19	13	68.42	6	31.58						
局级以上干部	4	3	75.00	1	25.00						
政治面貌											
中共党员	1969	1090	55.36	879	44.64						
共青团员	2181	778	35.67	1403	64.33						
民主党派	41	21	51.22	20	48.78						
群众	4662	1978	42.43	2684	57.57						
婚姻状况											
未婚	928	338	36.42	590	63.58						
已婚	7586	3396	44.77	4190	55.23						
离婚	110	38	34.55	72	65.45						
再婚	87	43	49.43	44	50.57						
丧偶	66	23	34.85	43	65.15						
分居	41	16	39.02	25	60.98						
健康状况											
良好	4369	1848	42.30	2521	57.70						
一般	4004	1834	45.80	2170	54.20						
体质较差	471	186	39.49	285	60.51						
有重大疾病	45	16	35.56	29	64.44						
就业身份											
固定工	6420	2954	46.01	3466	53.99						
转合同制工	646	321	49.69	325	50.31						
合同制工	1431	445	31.10	986	68.90						
临时工	93	22	23.66	71	76.34						
农民工	35	5	14.29	30	85.71						
其他	177	80	45.20	97	54.80						
总计	8802	3827	43.48	4975	56.52						

表48续2

	调查 人数	有		没有						
		人数	%	人数	%					
单位经济类型										
国有	7113	3216	45.21	3897	54.79					
集体	1123	359	31.97	764	68.03					
私营	11	4	36.36	7	63.64					
个体	13	4	30.77	9	69.23					
联营	36	9	25.00	27	75.00					
股份制	275	136	49.45	139	50.55					
外商投资	118	68	57.63	50	42.37					
其他	95	45	47.37	50	52.63					
参加工作时间										
49-54年	34	16	47.06	18	52.94					
55-59年	103	43	41.75	60	58.25					
60-64年	421	244	57.96	177	42.04					
65-69年	649	349	53.78	300	46.22					
70-74年	1616	828	51.24	788	48.76					
75-79年	1223	570	46.61	653	53.39					
80-84年	2086	890	42.67	1196	57.33					
85-89年	1202	414	34.44	788	65.56					
90-94年	1551	530	34.17	1021	65.83					
技术等级或职称										
工人:试用工	166	50	30.12	116	69.88					
技术工人	1587	569	35.85	1018	64.15					
非技术工人	1206	417	34.58	789	65.42					
技师	365	183	50.14	182	49.86					
技、干:初级	2643	1231	46.58	1412	53.42					
中级	1177	683	58.03	494	41.97					
高级	150	95	63.33	55	36.67					
无职称	1104	446	40.40	658	59.60					
家庭人口数										
1口人	89	25	28.09	64	71.91					
2口人	659	249	37.78	410	62.22					
3口人	4872	2275	46.70	2597	53.30					
4口人	1753	718	40.96	1035	59.04					
5口人	820	338	41.22	482	58.78					
6口人	334	127	38.02	207	61.98					
7口人	113	34	30.09	79	69.91					
8口人	72	29	40.28	43	59.72					
9口人	48	14	29.17	34	70.83					
本人平均月收入										
100元及以下	319	68	21.32	251	78.68					
101-200元	1586	362	22.82	1224	77.18					
201-300元	2278	877	38.50	1401	61.50					
301-400元	1875	873	46.56	1002	53.44					
401-500元	1258	722	57.39	536	42.61					
501-600元	511	321	62.82	190	37.18					
600元以上	896	570	63.62	326	36.38					
总计	8723	3793	43.48	4930	56.52					

表49 您家里是否有电冰箱

	调查 人数	有		没有						
		人数	%	人数	%					
地 区										
北京	298	279	93.62	19	6.38					
天津	297	279	93.94	18	6.06					
河北	399	295	73.93	104	26.07					
山西	258	133	51.55	125	48.45					
内蒙古	266	152	57.14	114	42.86					
辽宁	342	246	71.93	96	28.07					
吉林	262	159	60.69	103	39.31					
黑龙江	389	210	53.98	179	46.02					
上海	353	332	94.05	21	5.95					
江苏	384	269	70.05	115	29.95					
浙江	299	271	90.64	28	9.36					
安徽	285	209	73.33	76	26.67					
福建	371	287	77.36	84	22.64					
江西	285	156	54.74	129	45.26					
山东	389	297	76.35	92	23.65					
河南	387	181	46.77	206	53.23					
湖北	380	300	78.95	80	21.05					
湖南	289	199	68.86	90	31.14					
广东	331	234	70.69	97	29.31					
广西	270	117	43.33	153	56.67					
海南	254	232	91.34	22	8.66					
四川	354	283	79.94	71	20.06					
贵州	272	204	75.00	68	25.00					
云南	269	125	46.47	144	53.53					
西藏	217	125	57.60	92	42.40					
陕西	274	188	68.61	86	31.39					
甘肃	284	193	67.96	91	32.04					
青海	271	159	58.67	112	41.33					
宁夏	299	203	67.89	96	32.11					
新疆	246	156	63.41	90	36.59					
年 龄										
20岁及以下	212	89	41.98	123	58.02					
21-30岁	2958	1701	57.51	1257	42.49					
31-40岁	3600	2771	76.97	829	23.03					
41-50岁	2056	1567	76.22	489	23.78					
51岁及以上	441	339	76.87	102	23.13					
文化程度										
不识字或识字不多	84	31	36.90	53	63.10					
小学	351	187	53.28	164	46.72					
初中	2274	1452	63.85	822	36.15					
高中	2375	1729	72.80	646	27.20					
中技	314	217	69.11	97	30.89					
中专	1923	1313	68.28	610	31.72					
大专(包括五大)	1407	1116	79.32	291	20.68					
大学本科	504	398	78.97	106	21.03					
研究生	23	19	82.61	4	17.39					
总计	9255	6462	69.82	2793	30.18					

表49续1

	调查 人数	有		没有						
		人数	%	人数	%					
职业										
企业: 一线工人	1482	844	56.95	638	43.05					
辅助工人	871	583	66.93	288	33.07					
服务人员	648	455	70.22	193	29.78					
技术人员	783	549	70.11	234	29.89					
一般管理干部	1347	1080	80.18	267	19.82					
中层管理干部	335	291	86.87	44	13.13					
高层管理干部	22	20	90.91	2	9.09					
事业: 工人	654	431	65.90	223	34.10					
技术人员	1646	1026	62.33	620	37.67					
一般干部	499	398	79.76	101	20.24					
科级干部	146	130	89.04	16	10.96					
处级干部	31	31	100.0							
局级以上干部	1	1	100.0							
机关团体: 工人	95	67	70.53	28	29.47					
技术人员	141	101	71.63	40	28.37					
一般干部	339	268	79.06	71	20.94					
科级干部	116	108	93.10	8	6.90					
处级干部	20	18	90.00	2	10.00					
局级以上干部	4	3	75.00	1	25.00					
政治面貌										
中共党员	2057	1703	82.79	354	17.21					
共青团员	2211	1236	55.90	975	44.10					
民主党派	44	40	90.91	4	9.09					
群众	4852	3409	70.26	1443	29.74					
婚姻状况										
未婚	927	449	48.44	478	51.56					
已婚	7886	5732	72.69	2154	27.31					
离婚	114	66	57.89	48	42.11					
再婚	89	59	66.29	30	33.71					
丧偶	71	48	67.61	23	32.39					
分居	43	17	39.53	26	60.47					
健康状况										
良好	4488	2973	66.24	1515	33.76					
一般	4173	3096	74.19	1077	25.81					
体质较差	499	330	66.13	169	33.87					
有重大疾病	47	29	61.70	18	38.30					
就业身份										
固定工	6683	4877	72.98	1806	27.02					
转合同制工	668	510	76.35	158	23.65					
合同制工	1453	818	56.30	635	43.70					
临时工	95	27	28.42	68	71.58					
农民工	35	7	20.00	28	80.00					
其他	184	118	64.13	66	35.87					
总计	9118	6357	69.72	2761	30.28					

表49续2

	调查 人数	有		没有						
		人数	%	人数	%					
单位经济类型										
国有	7346	5207	70.88	2139	29.12					
集体	1175	708	60.26	467	39.74					
私营	11	5	45.45	6	54.55					
个体	13	6	46.15	7	53.85					
联营	37	22	59.46	15	40.54					
股份制	281	219	77.94	62	22.06					
外商投资	125	106	84.80	19	15.20					
其他	102	77	75.49	25	24.51					
参加工作时间										
49-54年	36	27	75.00	9	25.00					
55-59年	109	78	71.56	31	28.44					
60-64年	458	362	79.04	96	20.96					
65-69年	673	535	79.49	138	20.51					
70-74年	1726	1398	81.00	328	19.00					
75-79年	1279	992	77.56	287	22.44					
80-84年	2141	1520	70.99	621	29.01					
85-89年	1225	763	62.29	462	37.71					
90-94年	1555	745	47.91	810	52.09					
技术等级或职称										
工人:试用工	177	97	54.80	80	45.20					
技术工人	1641	1068	65.08	573	34.92					
非技术工人	1250	777	62.16	473	37.84					
技师	377	266	70.56	111	29.44					
技、干:初级	2729	1957	71.71	772	28.29					
中级	1221	986	80.75	235	19.25					
高级	158	135	85.44	23	14.56					
无职称	1123	771	68.66	352	31.34					
家庭人口数										
1口人	89	30	33.71	59	66.29					
2口人	670	437	65.22	233	34.78					
3口人	5060	3842	75.93	1218	24.07					
4口人	1826	1199	65.66	627	34.34					
5口人	845	525	62.13	320	37.87					
6口人	347	204	58.79	143	41.21					
7口人	115	44	38.26	71	61.74					
8口人	74	37	50.00	37	50.00					
9口人	49	24	48.98	25	51.02					
本人平均月收入										
100元及以下	322	114	35.40	208	64.60					
101-200元	1637	804	49.11	833	50.89					
201-300元	2358	1540	65.31	818	34.69					
301-400元	1941	1477	76.09	464	23.91					
401-500元	1318	1112	84.37	206	15.63					
501-600元	530	470	88.68	60	11.32					
600元以上	926	786	84.88	140	15.12					
总计	9032	6303	69.79	2729	30.21					

表50 您家里是否有组合音响

	调查 人数	有		没有						
		人数	%	人数	%					
地 区										
北京	264	67	25.38	197	74.62					
天津	262	52	19.85	210	80.15					
河北	392	63	16.07	329	83.93					
山西	256	62	24.22	194	75.78					
内蒙古	256	40	15.63	216	84.38					
辽宁	311	78	25.08	233	74.92					
吉林	233	69	29.61	164	70.39					
黑龙江	389	101	25.96	288	74.04					
上海	327	92	28.13	235	71.87					
江苏	367	79	21.53	288	78.47					
浙江	288	45	15.63	243	84.38					
安徽	264	68	25.76	196	74.24					
福建	344	83	24.13	261	75.87					
江西	282	39	13.83	243	86.17					
山东	365	61	16.71	304	83.29					
河南	375	50	13.33	325	86.67					
湖北	346	54	15.61	292	84.39					
湖南	261	62	23.75	199	76.25					
广东	314	130	41.40	184	58.60					
广西	259	39	15.06	220	84.94					
海南	228	74	32.46	154	67.54					
四川	316	61	19.30	255	80.70					
贵州	251	49	19.52	202	80.48					
云南	267	45	16.85	222	83.15					
西藏	203	46	22.66	157	77.34					
陕西	256	44	17.19	212	82.81					
甘肃	261	61	23.37	200	76.63					
青海	252	61	24.21	191	75.79					
宁夏	288	46	15.97	242	84.03					
新疆	224	39	17.41	185	82.59					
年龄										
20岁及以下	209	31	14.83	178	85.17					
21-30岁	2919	770	26.38	2149	73.62					
31-40岁	3328	618	18.57	2710	81.43					
41-50岁	1838	345	18.77	1493	81.23					
51岁及以上	400	92	23.00	308	77.00					
文化程度										
不识字或识字不多	81	11	13.58	70	86.42					
小学	329	48	14.59	281	85.41					
初中	2120	391	18.44	1729	81.56					
高中	2215	508	22.93	1707	77.07					
中技	302	80	26.49	222	73.51					
中专	1797	347	19.31	1450	80.69					
大专(包括五大)	1339	331	24.72	1008	75.28					
大学本科	479	132	27.56	347	72.44					
研究生	23	8	34.78	15	65.22					
总计	8685	1856	21.37	6829	78.63					

表50续1

	调查 人数	有		没有						
		人数	%	人数	%					
职业										
企业:一线工人	1411	239	16.94	1172	83.06					
辅助工人	816	165	20.22	651	79.78					
服务人员	609	117	19.21	492	80.79					
技术人员	748	154	20.59	594	79.41					
一般管理干部	1229	298	24.25	931	75.75					
中层管理干部	304	79	25.99	225	74.01					
高层管理干部	21	3	14.29	18	85.71					
事业:工人	609	141	23.15	468	76.85					
技术人员	1566	306	19.54	1260	80.46					
一般干部	459	119	25.93	340	74.07					
科级干部	132	31	23.48	101	76.52					
处级干部	29	12	41.38	17	58.62					
局级以上干部	1	1	100.0							
机关团体:工人	91	18	19.78	73	80.22					
技术人员	133	38	28.57	95	71.43					
一般干部	322	80	24.84	242	75.16					
科级干部	110	34	30.91	76	69.09					
处级干部	18	8	44.44	10	55.56					
局级以上干部	4			4	100.0					
政治面貌										
中共党员	1893	407	21.50	1486	78.50					
共青团员	2165	564	26.05	1601	73.95					
民主党派	41	16	39.02	25	60.98					
群众	4508	845	18.74	3663	81.26					
婚姻状况										
未婚	912	130	14.25	782	85.75					
已婚	7367	1647	22.36	5720	77.64					
离婚	111	23	20.72	88	79.28					
再婚	82	16	19.51	66	80.49					
丧偶	59	8	13.56	51	86.44					
分居	44	7	15.91	37	84.09					
健康状况										
良好	4263	945	22.17	3318	77.83					
一般	3880	806	20.77	3074	79.23					
体质较差	455	89	19.56	366	80.44					
有重大疾病	45	8	17.78	37	82.22					
就业身份										
固定工	6218	1324	21.29	4894	78.71					
转合同制工	630	125	19.84	505	80.16					
合同制工	1419	318	22.41	1101	77.59					
临时工	94	13	13.83	81	86.17					
农民工	35	4	11.43	31	88.57					
其他	171	44	25.73	127	74.27					
总计	8567	1828	21.34	6739	78.66					

表50续2

	调查 人数	有		没有						
		人数	%	人数	%					
单位经济类型										
国有	6896	1474	21.37	5422	78.63					
集体	1109	216	19.48	893	80.52					
私营	11	4	36.36	7	63.64					
个体	13	1	7.69	12	92.31					
联营	36	12	33.33	24	66.67					
股份制	264	75	28.41	189	71.59					
外商投资	118	32	27.12	86	72.88					
其他	95	13	13.68	82	86.32					
参加工作时间										
49-54年	34	6	17.65	28	82.35					
55-59年	100	22	22.00	78	78.00					
60-64年	392	88	22.45	304	77.55					
65-69年	626	130	20.77	496	79.23					
70-74年	1530	293	19.15	1237	80.85					
75-79年	1173	203	17.31	970	82.69					
80-84年	2042	433	21.20	1609	78.80					
85-89年	1205	330	27.39	875	72.61					
90-94年	1530	344	22.48	1186	77.52					
技术等级或职称										
工人:试用工	162	28	17.28	134	82.72					
技术工人	1561	288	18.45	1273	81.55					
非技术工人	1188	234	19.70	954	80.30					
技师	351	91	25.93	260	74.07					
技、干:初级	2560	552	21.56	2008	78.44					
中级	1128	251	22.25	877	77.75					
高级	142	46	32.39	96	67.61					
无职称	1084	248	22.88	836	77.12					
家庭人口数										
1口人	84	11	13.10	73	86.90					
2口人	652	178	27.30	474	72.70					
3口人	4735	1036	21.88	3699	78.12					
4口人	1704	318	18.66	1386	81.34					
5口人	803	163	20.30	640	79.70					
6口人	320	71	22.19	249	77.81					
7口人	112	14	12.50	98	87.50					
8口人	70	14	20.00	56	80.00					
9口人	47	10	21.28	37	78.72					
本人平均月收入										
100元及以下	317	42	13.25	275	86.75					
101-200元	1571	260	16.55	1311	83.45					
201-300元	2216	414	18.68	1802	81.32					
301-400元	1808	384	21.24	1424	78.76					
401-500元	1223	299	24.45	924	75.55					
501-600元	488	121	24.80	367	75.20					
600元以上	861	277	32.17	584	67.83					
总计	8484	1797	21.18	6687	78.82					

表51 您家里是否有洗衣机

	调查 人数	有		没有							
		人数	%	人数	%						
地 区											
北 京	296	274	92.57	22	7.43						
天 津	296	269	90.88	27	9.12						
河 北	399	353	88.47	46	11.53						
山 西	263	212	80.61	51	19.39						
内 蒙 古	279	245	87.81	34	12.19						
辽 宁	344	286	83.14	58	16.86						
吉 林	289	258	89.27	31	10.73						
黑 龙 江	393	318	80.92	75	19.08						
上 海	352	298	84.66	54	15.34						
江 苏	389	346	88.95	43	11.05						
浙 江	297	246	82.83	51	17.17						
安 徽	291	228	78.35	63	21.65						
福 建	373	311	83.38	62	16.62						
江 西	287	188	65.51	99	34.49						
山 东	389	316	81.23	73	18.77						
河 南	395	294	74.43	101	25.57						
湖 北	388	347	89.43	41	10.57						
湖 南	290	234	80.69	56	19.31						
广 东	342	281	82.16	61	17.84						
广 西	275	186	67.64	89	32.36						
海 南	249	207	83.13	42	16.87						
四 川	361	322	89.20	39	10.80						
贵 州	276	245	88.77	31	11.23						
云 南	270	210	77.78	60	22.22						
西 藏	226	170	75.22	56	24.78						
陕 西	277	229	82.67	48	17.33						
甘 肃	288	256	88.89	32	11.11						
青 海	287	262	91.29	25	8.71						
宁 夏	300	270	90.00	30	10.00						
新 疆	266	233	87.59	33	12.41						
年 龄											
20岁及以下	214	142	66.36	72	33.64						
21-30岁	2998	2271	75.75	727	24.25						
31-40岁	3675	3262	88.76	413	11.24						
41-50岁	2084	1830	87.81	254	12.19						
51岁及以上	448	381	85.04	67	14.96						
文 化 程 度											
不识字或识字不多	86	53	61.63	33	38.37						
小学	365	283	77.53	82	22.47						
初中	2320	1907	82.20	413	17.80						
高中	2424	2083	85.93	341	14.07						
中技	313	250	79.87	63	20.13						
中专	1944	1633	84.00	311	16.00						
大专(包括五大)	1417	1216	85.82	201	14.18						
大学本科	511	429	83.95	82	16.05						
研究生	24	20	83.33	4	16.67						
总计	9404	7874	83.73	1530	16.27						

表51续1

	调查 人数	有		没有						
		人数	%	人数	%					
职业										
企业:一线工人	1506	1196	79.42	310	20.58					
辅助工人	877	721	82.21	156	17.79					
服务人员	666	571	85.74	95	14.26					
技术人员	796	655	82.29	141	17.71					
一般管理干部	1366	1211	88.65	155	11.35					
中层管理干部	336	316	94.05	20	5.95					
高层管理干部	22	21	95.45	1	4.55					
事业:工人	672	552	82.14	120	17.86					
技术人员	1677	1323	78.89	354	21.11					
一般干部	502	437	87.05	65	12.95					
科级干部	148	136	91.89	12	8.11					
处级干部	31	30	96.77	1	3.23					
局级以上干部	1	1	100.0							
机关团体:工人	97	80	82.47	17	17.53					
技术人员	143	119	83.22	24	16.78					
一般干部	347	316	91.07	31	8.93					
科级干部	118	109	92.37	9	7.63					
处级干部	20	18	90.00	2	10.00					
局级以上干部	4	4	100.0							
政治面貌										
中共党员	2095	1909	91.12	186	8.88					
共青团员	2248	1655	73.62	593	26.38					
民主党派	44	41	93.18	3	6.82					
群众	4927	4192	85.08	735	14.92					
婚姻状况										
未婚	939	620	66.03	319	33.97					
已婚	8003	6902	86.24	1101	13.76					
离婚	119	78	65.55	41	34.45					
再婚	95	86	90.53	9	9.47					
丧偶	75	56	74.67	19	25.33					
分居	43	28	65.12	15	34.88					
健康状况										
良好	4562	3764	82.51	798	17.49					
一般	4238	3615	85.30	623	14.70					
体质较差	506	414	81.82	92	18.18					
有重大疾病	47	37	78.72	10	21.28					
就业身份										
固定工	6797	5811	85.49	986	14.51					
转合同制工	673	576	85.59	97	14.41					
合同制工	1474	1128	76.53	346	23.47					
临时工	96	60	62.50	36	37.50					
农民工	37	23	62.16	14	37.84					
其他	186	149	80.11	37	19.89					
总计	9263	7747	83.63	1516	16.37					

表51续2

	调查 人数	有		没有							
		人数	%	人数	%						
单位经济类型											
国有	7470	6279	84.06	1191	15.94						
集体	1196	976	81.61	220	18.39						
私营	11	10	90.91	1	9.09						
个体	14	11	78.57	3	21.43						
联营	38	32	84.21	6	15.79						
股份制	282	229	81.21	53	18.79						
外商投资	123	107	86.99	16	13.01						
其他	102	88	86.27	14	13.73						
参加工作时间											
49-54年	36	31	86.11	5	13.89						
55-59年	109	86	78.90	23	21.10						
60-64年	465	416	89.46	49	10.54						
65-69年	689	622	90.28	67	9.72						
70-74年	1744	1546	88.65	198	11.35						
75-79年	1295	1153	89.03	142	10.97						
80-84年	2193	1921	87.60	272	12.40						
85-89年	1247	1009	80.91	238	19.09						
90-94年	1571	1045	66.52	526	33.48						
技术等级或职称											
工人:试用工	185	137	74.05	48	25.95						
技术工人	1679	1392	82.91	287	17.09						
非技术工人	1263	1019	80.68	244	19.32						
技师	383	319	83.29	64	16.71						
技、干:初级	2764	2306	83.43	458	16.57						
中级	1236	1113	90.05	123	9.95						
高级	158	141	89.24	17	10.76						
无职称	1136	936	82.39	200	17.61						
家庭人口数											
1口人	90	40	44.44	50	55.56						
2口人	685	505	73.72	180	26.28						
3口人	5114	4476	87.52	638	12.48						
4口人	1864	1562	83.80	302	16.20						
5口人	868	699	80.53	169	19.47						
6口人	358	279	77.93	79	22.07						
7口人	115	69	60.00	46	40.00						
8口人	75	56	74.67	19	25.33						
9口人	49	35	71.43	14	28.57						
本人平均月收入											
100元及以下	335	218	65.07	117	34.93						
101-200元	1680	1297	77.20	383	22.80						
201-300元	2389	1985	83.09	404	16.91						
301-400元	1969	1694	86.03	275	13.97						
401-500元	1327	1179	88.85	148	11.15						
501-600元	533	475	89.12	58	10.88						
600元以上	938	824	87.85	114	12.15						
总计	9171	7672	83.65	1499	16.35						

表52 您家里是否有录音机

	调查 人数	有		没有							
		人数	%	人数	%						
地 区											
北京	287	230	80.14	57	19.86						
天津	287	234	81.53	53	18.47						
河北	398	282	70.85	116	29.15						
山西	257	153	59.53	104	40.47						
内蒙古	269	163	60.59	106	39.41						
辽宁	328	227	69.21	101	30.79						
吉林	267	211	79.03	56	20.97						
黑龙江	392	254	64.80	138	35.20						
上海	344	272	79.07	72	20.93						
江苏	376	263	69.95	113	30.05						
浙江	295	222	75.25	73	24.75						
安徽	280	188	67.14	92	32.86						
福建	360	233	64.72	127	35.28						
江西	288	158	54.86	130	45.14						
山东	385	287	74.55	98	25.45						
河南	384	220	57.29	164	42.71						
湖北	376	256	68.09	120	31.91						
湖南	270	154	57.04	116	42.96						
广东	331	241	72.81	90	27.19						
广西	266	162	60.90	104	39.10						
海南	242	177	73.14	65	26.86						
四川	339	217	64.01	122	35.99						
贵州	260	165	63.46	95	36.54						
云南	267	187	70.04	80	29.96						
西藏	220	178	80.91	42	19.09						
陕西	277	190	68.59	87	31.41						
甘肃	272	207	76.10	65	23.90						
青海	274	210	76.64	64	23.36						
宁夏	291	191	65.64	100	34.36						
新疆	260	185	71.15	75	28.85						
年龄											
20岁及以下	213	143	67.14	70	32.86						
21-30岁	2961	1965	66.36	996	33.64						
31-40岁	3564	2580	72.39	984	27.61						
41-50岁	1978	1368	69.16	610	30.84						
51岁及以上	420	257	61.19	163	38.81						
文化程度											
不识字或识字不多	82	49	59.76	33	40.24						
小学	350	213	60.86	137	39.14						
初中	2224	1438	64.66	786	35.34						
高中	2347	1683	71.71	664	28.29						
中技	307	215	70.03	92	29.97						
中专	1895	1291	68.13	604	31.87						
大专(包括五大)	1396	1053	75.43	343	24.57						
大学本科	496	343	69.15	153	30.85						
研究生	24	18	75.00	6	25.00						
总计	9121	6303	69.10	2818	30.90						

表52续1

	调查 人数	有		没有						
		人数	%	人数	%					
职业										
企业:一线工人	1471	940	63.90	531	36.10					
辅助工人	850	575	67.65	275	32.35					
服务人员	649	460	70.88	189	29.12					
技术人员	774	514	66.41	260	33.59					
一般管理干部	1313	984	74.94	329	25.06					
中层管理干部	330	248	75.15	82	24.85					
高层管理干部	21	17	80.95	4	19.05					
事业:工人	640	445	69.53	195	30.47					
技术人员	1634	1085	66.40	549	33.60					
一般干部	487	331	67.97	156	32.03					
科级干部	143	112	78.32	31	21.68					
处级干部	29	23	79.31	6	20.69					
局级以上干部	1	1	100.0							
机关团体:工人	95	64	67.37	31	32.63					
技术人员	137	97	70.80	40	29.20					
一般干部	337	251	74.48	86	25.52					
科级干部	115	90	78.26	25	21.74					
处级干部	18	12	66.67	6	33.33					
局级以上干部	4	3	75.00	1	25.00					
政治面貌										
中共党员	2017	1491	73.92	526	26.08					
共青团员	2212	1468	66.37	744	33.63					
民主党派	42	25	59.52	17	40.48					
群众	4768	3258	68.33	1510	31.67					
婚姻状况										
未婚	935	665	71.12	270	28.88					
已婚	7742	5343	69.01	2399	30.99					
离婚	117	71	60.68	46	39.32					
再婚	93	66	70.97	27	29.03					
丧偶	70	46	65.71	24	34.29					
分居	43	26	60.47	17	39.53					
健康状况										
良好	4456	3125	70.13	1331	29.87					
一般	4089	2819	68.94	1270	31.06					
体质较差	483	306	63.35	177	36.65					
有重大疾病	45	27	60.00	18	40.00					
就业身份										
固定工	6569	4586	69.81	1983	30.19					
转合同制工	655	468	71.45	187	28.55					
合同制工	1455	959	65.91	496	34.09					
临时工	96	55	57.29	41	42.71					
农民工	35	15	42.86	20	57.14					
其他	179	121	67.60	58	32.40					
总计	8989	6204	69.02	2785	30.98					

表52续2

	调查 人数	有		没有							
		人数	%	人数	%						
单位经济类型											
国有	7243	5061	69.87	2182	30.13						
集体	1159	744	64.19	415	35.81						
私营	11	5	45.45	6	54.55						
个体	14	9	64.29	5	35.71						
联营	38	29	76.32	9	23.68						
股份制	281	192	68.33	89	31.67						
外商投资	122	93	76.23	29	23.77						
其他	97	72	74.23	25	25.77						
参加工作时间											
49-54年	35	21	60.00	14	40.00						
55-59年	103	50	48.54	53	51.46						
60-64年	427	294	68.85	133	31.15						
65-69年	659	455	69.04	204	30.96						
70-74年	1670	1213	72.63	457	27.37						
75-79年	1263	906	71.73	357	28.27						
80-84年	2127	1520	71.46	607	28.54						
85-89年	1225	777	63.43	448	36.57						
90-94年	1560	1029	65.96	531	34.04						
技术等级或职称											
工人, 试用工	177	116	65.54	61	34.46						
技术工人	1626	1119	68.82	507	31.18						
非技术工人	1234	800	64.83	434	35.17						
技师	371	259	69.81	112	30.19						
技、干, 初级	2693	1885	70.00	808	30.00						
中级	1183	825	69.74	358	30.26						
高级	152	116	76.32	36	23.68						
无职称	1115	760	68.16	355	31.84						
家庭人口数											
1口人	91	46	50.55	45	49.45						
2口人	669	385	57.55	284	42.45						
3口人	4964	3559	71.70	1405	28.30						
4口人	1800	1222	67.89	578	32.11						
5口人	840	567	67.50	273	32.50						
6口人	340	230	67.65	110	32.35						
7口人	114	70	61.40	44	38.60						
8口人	74	51	68.92	23	31.08						
9口人	50	35	70.00	15	30.00						
本人平均月收入											
100元及以下	326	173	53.07	153	46.93						
101-200元	1626	972	59.78	654	40.22						
201-300元	2322	1578	67.96	744	32.04						
301-400元	1921	1375	71.58	546	28.42						
401-500元	1284	971	75.62	313	24.38						
501-600元	520	382	73.46	138	26.54						
600元以上	907	695	76.63	212	23.37						
总计	8906	6146	69.01	2760	30.99						

表53 您家里是否有录像机

	调查 人数	有		没有							
		人数	%	人数	%						
地 区											
北京	272	139	51.10	133	48.90						
天津	270	124	45.93	146	54.07						
河北	393	71	18.07	322	81.93						
山西	255	51	20.00	204	80.00						
内蒙古	254	25	9.84	229	90.16						
辽宁	312	76	24.36	236	75.64						
吉林	232	57	24.57	175	75.43						
黑龙江	388	70	18.04	318	81.96						
上海	337	200	59.35	137	40.65						
江苏	367	108	29.43	259	70.57						
浙江	287	83	28.92	204	71.08						
安徽	262	51	19.47	211	80.53						
福建	348	75	21.55	273	78.45						
江西	285	26	9.12	259	90.88						
山东	368	71	19.29	297	80.71						
河南	375	40	10.67	335	89.33						
湖北	346	60	17.34	286	82.66						
湖南	259	37	14.29	222	85.71						
广东	316	114	36.08	202	63.92						
广西	256	30	11.72	226	88.28						
海南	226	104	46.02	122	53.98						
四川	313	57	18.21	256	81.79						
贵州	250	55	22.00	195	78.00						
云南	267	53	19.85	214	80.15						
西藏	209	71	33.97	138	66.03						
陕西	254	45	17.72	209	82.28						
甘肃	252	56	22.22	196	77.78						
青海	246	45	18.29	201	81.71						
宁夏	289	51	17.65	238	82.35						
新疆	228	44	19.30	184	80.70						
年龄											
20岁及以下	208	34	16.35	174	83.65						
21-30岁	2892	577	19.95	2315	80.05						
31-40岁	3366	951	28.25	2415	71.75						
41-50岁	1850	435	23.51	1415	76.49						
51岁及以上	393	89	22.65	304	77.35						
文化程度											
不识字或识字不多	80	8	10.00	72	90.00						
小学	336	53	15.77	283	84.23						
初中	2099	389	18.53	1710	81.47						
高中	2237	611	27.31	1626	72.69						
中技	300	76	25.33	224	74.67						
中专	1806	414	22.92	1392	77.08						
大专(包括五大)	1340	400	29.85	940	70.15						
大学本科	480	125	26.04	355	73.96						
研究生	23	11	47.83	12	52.17						
总计	8701	2087	23.99	6614	76.01						

表53续1

	调查 人数	有		没有							
		人数	%	人数	%						
职业											
企业：一线工人	1417	231	16.30	1186	83.70						
辅助工人	818	185	22.62	633	77.38						
服务人员	610	142	23.28	468	76.72						
技术人员	747	158	21.15	589	78.85						
一般管理干部	1243	404	32.50	839	67.50						
中层管理干部	304	93	30.59	211	69.41						
高层管理干部	21	10	47.62	11	52.38						
事业：工人	612	163	26.63	449	73.37						
技术人员	1552	293	18.88	1259	81.12						
一般干部	462	144	31.17	318	68.83						
科级干部	136	58	42.65	78	57.35						
处级干部	27	7	25.93	20	74.07						
局级以上干部	1	1	100.0								
机关团体：工人	92	18	19.57	74	80.43						
技术人员	132	33	25.00	99	75.00						
一般干部	326	88	26.99	238	73.01						
科级干部	111	42	37.84	69	62.16						
处级干部	16	6	37.50	10	62.50						
局级以上干部	4	2	50.00	2	50.00						
政治面貌											
中共党员	1898	529	27.87	1369	72.13						
共青团员	2153	435	20.20	1718	79.80						
民主党派	41	13	31.71	28	68.29						
群众	4530	1095	24.17	3435	75.83						
婚姻状况											
未婚	908	142	15.64	766	84.36						
已婚	7383	1838	24.90	5545	75.10						
离婚	109	25	22.94	84	77.06						
再婚	81	27	33.33	54	66.67						
丧偶	61	13	21.31	48	78.69						
分居	43	9	20.93	34	79.07						
健康状况											
良好	4253	965	22.69	3288	77.31						
一般	3905	1002	25.66	2903	74.34						
体质较差	458	96	20.96	362	79.04						
有重大疾病	44	13	29.55	31	70.45						
就业身份											
固定工	6227	1546	24.83	4681	75.17						
转合同制工	634	192	30.28	442	69.72						
合同制工	1416	269	19.00	1147	81.00						
临时工	94	11	11.70	83	88.30						
农民工	35			35	100.0						
其他	173	43	24.86	130	75.14						
总计	8579	2061	24.02	6518	75.98						

表53续2

	调查 人数	有		没有						
		人数	%	人数	%					
单位经济类型										
国有	6916	1688	24.41	5228	75.59					
集体	1101	215	19.53	886	80.47					
私营	11	2	18.18	9	81.82					
个体	12			12	100.0					
联营	35	10	28.57	25	71.43					
股份制	269	74	27.51	195	72.49					
外商投资	116	40	34.48	76	65.52					
其他	95	19	20.00	76	80.00					
参加工作时间										
49-54年	30	5	16.67	25	83.33					
55-59年	97	17	17.53	80	82.47					
60-64年	392	99	25.26	293	74.74					
65-69年	627	165	26.32	462	73.68					
70-74年	1559	433	27.77	1126	72.23					
75-79年	1180	312	26.44	868	73.56					
80-84年	2047	541	26.43	1506	73.57					
85-89年	1188	240	20.20	948	79.80					
90-94年	1529	264	17.27	1265	82.73					
技术等级或职称										
工人,试用工	168	32	19.05	136	80.95					
技术工人	1563	336	21.50	1227	78.50					
非技术工人	1193	228	19.11	965	80.89					
技师	353	100	28.33	253	71.67					
技、干:初级	2556	639	25.00	1917	75.00					
中级	1133	317	27.98	816	72.02					
高级	140	50	35.71	90	64.29					
无职称	1082	255	23.57	827	76.43					
家庭人口数										
1口人	85	13	15.29	72	84.71					
2口人	647	144	22.26	503	77.74					
3口人	4759	1301	27.34	3458	72.66					
4口人	1695	319	18.82	1376	81.18					
5口人	809	158	19.53	651	80.47					
6口人	314	64	20.38	250	79.62					
7口人	110	17	15.45	93	84.55					
8口人	71	12	16.90	59	83.10					
9口人	49	10	20.41	39	79.59					
本人平均月收入										
100元及以下	320	32	10.00	288	90.00					
101-200元	1560	180	11.54	1380	88.46					
201-300元	2219	389	17.53	1830	82.47					
301-400元	1819	454	24.96	1365	75.04					
401-500元	1224	434	35.46	790	64.54					
501-600元	491	179	36.46	312	63.54					
600元以上	864	353	40.86	511	59.14					
总计	8497	2021	23.78	6476	76.22					

表54 您家里是否有空调机

	调查 人数	有		没有						
		人数	%	人数	%					
地 区										
北 京	253	31	12.25	222	87.75					
天 津	261	38	14.56	223	85.44					
河 北	394	19	4.82	375	95.18					
山 西	253	16	6.32	237	93.68					
内 蒙 古	248	4	1.61	244	98.39					
辽 宁	296	6	2.03	290	97.97					
吉 林	218	5	2.29	213	97.71					
黑 龙 江	386	5	1.30	381	98.70					
上 海	326	104	31.90	222	68.10					
江 苏	367	61	16.62	306	83.38					
浙 江	286	56	19.58	230	80.42					
安 徽	252	35	13.89	217	86.11					
福 建	342	29	8.48	313	91.52					
江 西	281	9	3.20	272	96.80					
山 东	360	15	4.17	345	95.83					
河 南	376	58	15.43	318	84.57					
湖 北	344	57	16.57	287	83.43					
湖 南	259	48	18.53	211	81.47					
广 东	314	110	35.03	204	64.97					
广 西	253	5	1.98	248	98.02					
海 南	220	57	25.91	163	74.09					
四 川	306	17	5.56	289	94.44					
贵 州	242	11	4.55	231	95.45					
云 南	266	2	.75	264	99.25					
西 藏	202	10	4.95	192	95.05					
陕 西	251	22	8.76	229	91.24					
甘 肃	244	2	.82	242	99.18					
青 海	241	5	2.07	236	97.93					
宁 夏	285	3	1.05	282	98.95					
新 疆	224	4	1.79	220	98.21					
年 龄										
20岁及以下	209	11	5.26	198	94.74					
21-30岁	2859	216	7.56	2643	92.44					
31-40岁	3286	371	11.29	2915	88.71					
41-50岁	1803	187	10.37	1616	89.63					
51岁及以上	387	57	14.73	330	85.27					
文 化 程 度										
不识字或识字不多	79	2	2.53	77	97.47					
小学	327	19	5.81	308	94.19					
初中	2069	139	6.72	1930	93.28					
高中	2182	227	10.40	1955	89.60					
中技	294	33	11.22	261	88.78					
中专	1775	164	9.24	1611	90.76					
大专(包括五大)	1318	191	14.49	1127	85.51					
大学本科	468	61	13.03	407	86.97					
研究生	23	8	34.78	15	65.22					
总计	8535	844	9.89	7691	90.11					

表54续1

	调查 人数	有		没有							
		人数	%	人数	%						
职业											
企业: 一线工人	1388	68	4.90	1320	95.10						
辅助工人	796	54	6.78	742	93.22						
服务人员	602	55	9.14	547	90.86						
技术人员	739	63	8.53	676	91.47						
一般管理干部	1210	168	13.88	1042	86.12						
中层管理干部	296	43	14.53	253	85.47						
高层管理干部	21	2	9.52	19	90.48						
事业: 工人	600	54	9.00	546	91.00						
技术人员	1530	118	7.71	1412	92.29						
一般干部	457	61	13.35	396	86.65						
科级干部	129	20	15.50	109	84.50						
处级干部	26	3	11.54	23	88.46						
局级以上干部	1	1	100.0	1	100.0						
机关团体: 工人	90	15	16.67	75	83.33						
技术人员	131	23	17.56	108	82.44						
一般干部	316	42	13.29	274	86.71						
科级干部	110	32	29.09	78	70.91						
处级干部	18	11	61.11	7	38.89						
局级以上干部	4	3	75.00	1	25.00						
政治面貌											
中共党员	1850	234	12.65	1616	87.35						
共青团员	2125	160	7.53	1965	92.47						
民主党派	39	11	28.21	28	71.79						
群众	4446	430	9.67	4016	90.33						
婚姻状况											
未婚	899	46	5.12	853	94.88						
已婚	7237	750	10.36	6487	89.64						
离婚	108	10	9.26	98	90.74						
再婚	80	8	10.00	72	90.00						
丧偶	59	6	10.17	53	89.83						
分居	41	3	7.32	38	92.68						
健康状况											
良好	4184	382	9.13	3802	90.87						
一般	3818	408	10.69	3410	89.31						
体质较差	453	44	9.71	409	90.29						
有重大疾病	41	3	7.32	38	92.68						
就业身份											
固定工	6104	634	10.39	5470	89.61						
转合同制工	619	66	10.66	553	89.34						
合同制工	1400	99	7.07	1301	92.93						
临时工	93	2	2.15	91	97.85						
农民工	35			35	100.0						
其他	170	26	15.29	144	84.71						
总计	8421	827	9.82	7594	90.18						

表54续2

	调查 人数	有		没有						
		人数	%	人数	%					
单位经济类型										
国有	6785	669	9.86	6116	90.14					
集体	1082	91	8.41	991	91.59					
私营	11			11	100.0					
个体	12			12	100.0					
联营	36	2	5.56	34	94.44					
股份制	264	31	11.74	233	88.26					
外商投资	115	23	20.00	92	80.00					
其他	92	10	10.87	82	89.13					
参加工作时间										
49-54年	30	3	10.00	27	90.00					
55-59年	98	8	8.16	90	91.84					
60-64年	386	62	16.06	324	83.94					
65-69年	608	76	12.50	532	87.50					
70-74年	1516	177	11.68	1339	88.32					
75-79年	1154	129	11.18	1025	88.82					
80-84年	2006	213	10.62	1793	89.38					
85-89年	1179	93	7.89	1086	92.11					
90-94年	1509	80	5.30	1429	94.70					
技术等级或职称										
工人;试用工	163	10	6.13	153	93.87					
技术工人	1536	121	7.88	1415	92.12					
非技术工人	1171	64	5.47	1107	94.53					
技师	344	41	11.92	303	88.08					
技、干;初级	2513	288	11.46	2225	88.54					
中级	1117	145	12.98	972	87.02					
高级	135	25	18.52	110	81.48					
无职称	1067	105	9.84	962	90.16					
家庭人口数										
1口人	83	3	3.61	80	96.39					
2口人	644	69	10.71	575	89.29					
3口人	4654	505	10.85	4149	89.15					
4口人	1672	142	8.49	1530	91.51					
5口人	792	75	9.47	717	90.53					
6口人	307	18	5.86	289	94.14					
7口人	111	4	3.60	107	96.40					
8口人	72	7	9.72	65	90.28					
9口人	46	2	4.35	44	95.65					
本人平均月收入										
100元及以下	318	7	2.20	311	97.80					
101-200元	1542	67	4.35	1475	95.65					
201-300元	2184	123	5.63	2061	94.37					
301-400元	1773	132	7.45	1641	92.55					
401-500元	1192	179	15.02	1013	84.98					
501-600元	481	91	18.92	390	81.08					
600元以上	855	220	25.73	635	74.27					
总计	8345	819	9.81	7526	90.19					

表55 您在择偶方面的自主权

	调查人数	完全由自己做主		自己做主参考家庭意见		完全由父母包办					
		人数	%	人数	%	人数	%				
地 区											
北京	296	127	42.91	165	55.74	4	1.35				
天津	284	100	35.21	181	63.73	3	1.06				
河北	396	82	20.71	311	78.54	3	.76				
山西	266	117	43.98	141	53.01	8	3.01				
内蒙古	289	56	19.38	228	78.89	5	1.73				
辽宁	345	109	31.59	228	66.09	8	2.32				
吉林	279	71	25.45	204	73.12	4	1.43				
黑龙江	381	129	33.86	243	63.78	9	2.36				
上海	347	170	48.99	170	48.99	7	2.02				
江苏	391	123	31.46	257	65.73	11	2.81				
浙江	292	112	38.36	175	59.93	5	1.71				
安徽	291	122	41.92	166	57.04	3	1.03				
福建	365	94	25.75	252	69.04	19	5.21				
江西	287	82	28.57	198	68.99	7	2.44				
山东	392	106	27.04	283	72.19	3	.77				
河南	390	111	28.46	269	68.97	10	2.56				
湖北	395	161	40.76	230	58.23	4	1.01				
湖南	287	126	43.90	159	55.40	2	.70				
广东	355	124	34.93	229	64.51	2	.56				
广西	270	130	48.15	139	51.48	1	.37				
海南	256	109	42.58	144	56.25	3	1.17				
四川	369	173	46.88	194	52.57	2	.54				
贵州	267	135	50.56	128	47.94	4	1.50				
云南	264	109	41.29	153	57.95	2	.76				
西藏	228	111	48.68	112	49.12	5	2.19				
陕西	288	103	35.76	182	63.19	3	1.04				
甘肃	292	88	30.14	200	68.49	4	1.37				
青海	285	71	24.91	207	72.63	7	2.46				
宁夏	299	88	29.43	207	69.23	4	1.34				
新疆	268	104	38.81	156	58.21	8	2.99				
年龄											
20岁及以下	206	27	13.11	176	85.44	3	1.46				
21-30岁	3005	902	30.02	2078	69.15	25	.83				
31-40岁	3678	1290	35.07	2336	63.51	52	1.41				
41-50岁	2077	868	41.79	1154	55.56	55	2.65				
51岁及以上	442	252	57.01	165	37.33	25	5.66				
文化程度											
不识字或识字不多	85	35	41.18	34	40.00	16	18.82				
小学	368	143	38.86	202	54.89	23	6.25				
初中	2315	796	34.38	1475	63.71	44	1.90				
高中	2423	786	32.44	1601	66.08	36	1.49				
中技	307	87	28.34	217	70.68	3	.98				
中专	1951	682	34.96	1245	63.81	24	1.23				
大专(包括五大)	1411	530	37.56	872	61.80	9	.64				
大学本科	508	261	51.38	243	47.83	4	.79				
研究生	25	17	68.00	8	32.00						
总计	9393	3337	35.53	5897	62.78	159	1.69				

表55续1

	调查人数	完全由自己做主		自己做主参考家庭意见		完全由父母包办					
		人数	%	人数	%	人数	%				
职业											
企业: 一线工人	1505	472	31.36	997	66.25	36	2.39				
辅助工人	873	282	32.30	571	65.41	20	2.29				
服务人员	672	227	33.78	431	64.14	14	2.08				
技术人员	801	269	33.58	522	65.17	10	1.25				
一般管理干部	1353	469	34.66	863	63.78	21	1.55				
中层管理干部	341	134	39.30	202	59.24	5	1.47				
高层管理干部	22	13	59.09	8	36.36	1	4.55				
事业: 工人	670	231	34.48	428	63.88	11	1.64				
技术人员	1691	664	39.27	1003	59.31	24	1.42				
一般干部	504	185	36.71	310	61.51	9	1.79				
科级干部	141	73	51.77	67	47.52	1	.71				
处级干部	31	20	64.52	11	35.48						
局级以上干部	1	1	100.0								
机关团体: 工人	94	19	20.21	71	75.53	4	4.26				
技术人员	139	58	41.73	81	58.27						
一般干部	341	131	38.42	209	61.29	1	.29				
科级干部	115	52	45.22	63	54.78						
处级干部	21	16	76.19	5	23.81						
局级以上干部	4	2	50.00	2	50.00						
政治面貌											
中共党员	2075	864	41.64	1180	56.87	31	1.49				
共青团员	2245	636	28.33	1589	70.78	20	.89				
民主党派	42	24	57.14	18	42.86						
群众	4934	1779	36.06	3046	61.73	109	2.21				
婚姻状况											
未婚	915	181	19.78	726	79.34	8	.87				
已婚	8037	2971	36.97	4925	61.28	141	1.75				
离婚	109	47	43.12	56	51.38	6	5.50				
再婚	94	34	36.17	59	62.77	1	1.06				
丧偶	64	27	42.19	35	54.69	2	3.13				
分居	43	23	53.49	19	44.19	1	2.33				
健康状况											
良好	4565	1551	33.98	2954	64.71	60	1.31				
一般	4220	1547	36.66	2604	61.71	69	1.64				
体质较差	507	194	38.26	286	56.41	27	5.33				
有重大疾病	47	22	46.81	21	44.68	4	8.51				
就业身份											
固定工	6793	2534	37.30	4152	61.12	107	1.58				
转合同制工	670	247	36.87	414	61.79	9	1.34				
合同制工	1473	395	26.82	1045	70.94	33	2.24				
临时工	98	20	20.41	76	77.55	2	2.04				
农民工	37	13	35.14	24	64.86						
其他	184	73	39.67	105	57.07	6	3.26				
总计	9255	3282	35.46	5816	62.84	157	1.70				

表55续2

	调查人数	完全由自己做主		自己做主参考家庭意见		完全由父母包办					
		人数	%	人数	%	人数	%				
单位经济类型											
国有	7449	2691	36.13	4642	62.32	116	1.56				
集体	1209	388	32.09	796	65.84	25	2.07				
私营	11	6	54.55	5	45.45						
个体	14	2	14.29	10	71.43	2	14.29				
联营	39	17	43.59	21	53.85	1	2.56				
股份制	282	94	33.33	178	63.12	10	3.55				
外商投资	123	46	37.40	75	60.98	2	1.63				
其他	101	35	34.65	66	65.35						
参加工作时间											
49-54年	34	22	64.71	11	32.35	1	2.94				
55-59年	104	60	57.69	35	33.65	9	8.65				
60-64年	463	237	51.19	209	45.14	17	3.67				
65-69年	686	319	46.50	353	51.46	14	2.04				
70-74年	1739	677	38.93	1029	59.17	33	1.90				
75-79年	1299	458	35.26	821	63.20	20	1.54				
80-84年	2188	708	32.36	1451	66.32	29	1.33				
85-89年	1250	417	33.36	815	65.20	18	1.44				
90-94年	1577	414	26.25	1148	72.80	15	.95				
技术等级或职称											
工人:试用工	176	59	33.52	116	65.91	1	.57				
技术工人	1679	503	29.96	1150	68.49	26	1.55				
非技术工人	1259	395	31.37	816	64.81	48	3.81				
技师	389	141	36.25	241	61.95	7	1.80				
技、干:初级	2762	944	34.18	1793	64.92	25	.91				
中级	1226	538	43.88	663	54.08	25	2.04				
高级	154	112	72.73	40	25.97	2	1.30				
无职称	1145	425	37.12	708	61.83	12	1.05				
家庭人口数											
1口人	95	36	37.89	59	62.11						
2口人	669	247	36.92	410	61.29	12	1.79				
3口人	5098	1856	36.41	3182	62.42	60	1.18				
4口人	1867	697	37.33	1128	60.42	42	2.25				
5口人	861	257	29.85	585	67.94	19	2.21				
6口人	353	109	30.88	235	66.57	9	2.55				
7口人	118	32	27.12	81	68.64	5	4.24				
8口人	70	23	32.86	46	65.71	1	1.43				
9口人	53	10	18.87	35	66.04	8	15.09				
本人平均月收入											
100元及以下	337	108	32.05	218	64.69	11	3.26				
101-200元	1688	495	29.32	1157	68.54	36	2.13				
201-300元	2362	763	32.30	1557	65.92	42	1.78				
301-400元	1968	692	35.16	1243	63.16	33	1.68				
401-500元	1331	528	39.67	784	58.90	19	1.43				
501-600元	537	236	43.95	297	55.31	4	.74				
600元以上	931	423	45.44	494	53.06	14	1.50				
总计	9154	3245	35.45	5750	62.81	159	1.74				

表56 您家庭出现夫妻双方意见分歧时采取什么方式解决

	调查人数	双方讲道理, 协商解决		争吵		动手打架					
		人数	%	人数	%	人数	%				
地区											
北京	275	246	89.45	29	10.55						
天津	276	253	91.67	20	7.25	3	1.09				
河北	351	308	87.75	41	11.68	2	.57				
山西	236	198	83.90	32	13.56	6	2.54				
内蒙古	248	204	82.26	41	16.53	3	1.21				
辽宁	326	279	85.58	45	13.80	2	.61				
吉林	260	240	92.31	20	7.69						
黑龙江	352	307	87.22	37	10.51	8	2.27				
上海	327	295	90.21	32	9.79						
江苏	340	306	90.00	33	9.71	1	.29				
浙江	266	236	88.72	30	11.28						
安徽	264	230	87.12	33	12.50	1	.38				
福建	316	290	91.77	22	6.96	4	1.27				
江西	265	237	89.43	23	8.68	5	1.89				
山东	342	309	90.35	32	9.36	1	.29				
河南	342	292	85.38	48	14.04	2	.58				
湖北	369	339	91.87	28	7.59	2	.54				
湖南	268	233	86.94	35	13.06						
广东	304	280	92.11	20	6.58	4	1.32				
广西	246	218	88.62	26	10.57	2	.81				
海南	229	214	93.45	15	6.55						
四川	343	308	89.80	31	9.04	4	1.17				
贵州	254	224	88.19	27	10.63	3	1.18				
云南	240	208	86.67	30	12.50	2	.83				
西藏	209	191	91.39	17	8.13	1	.48				
陕西	255	213	83.53	42	16.47						
甘肃	257	217	84.44	37	14.40	3	1.17				
青海	259	221	85.33	32	12.36	6	2.32				
宁夏	275	250	90.91	25	9.09						
新疆	249	225	90.36	21	8.43	3	1.20				
年龄											
20岁及以下	44	36	81.82	8	18.18						
21-30岁	2396	2122	88.56	253	10.56	21	.88				
31-40岁	3612	3164	87.60	414	11.46	34	.94				
41-50岁	2052	1850	90.16	191	9.31	11	.54				
51岁及以上	432	392	90.74	38	8.80	2	.46				
文化程度											
不识字或识字不多	85	67	78.82	17	20.00	1	1.18				
小学	353	303	85.84	40	11.33	10	2.83				
初中	2144	1851	86.33	268	12.50	25	1.17				
高中	2243	2012	89.70	214	9.54	17	.76				
中技	225	193	85.78	31	13.78	1	.44				
中专	1731	1560	90.12	163	9.42	8	.46				
大专(包括五大)	1261	1135	90.01	121	9.60	5	.40				
大学本科	459	410	89.32	48	10.46	1	.22				
研究生	21	20	95.24	1	4.76						
总计	8522	7551	88.61	903	10.60	68	.80				

表56续1

	调查人数	双方讲道理, 协商解决		争吵		动手打架					
		人数	%	人数	%	人数	%				
职业											
企业: 一线工人	1324	1122	84.74	180	13.60	22	1.66				
辅助工人	808	690	85.40	106	13.12	12	1.49				
服务人员	604	547	90.56	55	9.11	2	.33				
技术人员	712	645	90.59	62	8.71	5	.70				
一般管理干部	1258	1115	88.63	134	10.65	9	.72				
中层管理干部	332	307	92.47	25	7.53						
高层管理干部	21	21	100.0								
事业: 工人	616	542	87.99	68	11.04	6	.97				
技术人员	1519	1351	88.94	164	10.80	4	.26				
一般干部	449	399	88.86	46	10.24	4	.89				
科级干部	144	134	93.06	10	6.94						
处级干部	30	28	93.33	2	6.67						
局级以上干部	1	1	100.0								
机关团体: 工人	81	74	91.36	4	4.94	3	3.70				
技术人员	122	110	90.16	11	9.02	1	.82				
一般干部	308	282	91.56	26	8.44						
科级干部	115	108	93.91	7	6.09						
处级干部	19	19	100.0								
局级以上干部	4	4	100.0								
政治面貌											
中共党员	2036	1862	91.45	168	8.25	6	.29				
共青团员	1650	1454	88.12	179	10.85	17	1.03				
民主党派	40	36	90.00	4	10.00						
群众	4707	4114	87.40	548	11.64	45	.96				
婚姻状况											
未婚	206	176	85.44	30	14.56						
已婚	7967	7087	88.95	825	10.36	55	.69				
离婚	69	45	65.22	18	26.09	6	8.70				
再婚	92	83	90.22	8	8.70	1	1.09				
丧偶	43	39	90.70	3	6.98	1	2.33				
分居	40	28	70.00	9	22.50	3	7.50				
健康状况											
良好	4003	3630	90.68	355	8.87	18	.45				
一般	3945	3447	87.38	460	11.66	38	.96				
体质较差	485	399	82.27	75	15.46	11	2.27				
有重大疾病	45	34	75.56	11	24.44						
就业身份											
固定工	6328	5622	88.84	662	10.46	44	.70				
转合同制工	636	557	87.58	76	11.95	3	.47				
合同制工	1172	1026	87.54	126	10.75	20	1.71				
临时工	70	65	92.86	5	7.14						
农民工	30	28	93.33	2	6.67						
其他	160	136	85.00	23	14.38	1	.63				
总计	8396	7434	88.54	894	10.65	68	.81				

表56续2

	调查人数	双方讲道理, 协商解决		争吵		动手打架					
		人数	%	人数	%	人数	%				
单位经济类型											
国有	6791	6008	88.47	731	10.76	52	.77				
集体	1083	953	88.00	121	11.17	9	.83				
私营	10	9	90.00	1	10.00						
个体	11	8	72.73	1	9.09	2	18.18				
联营	33	26	78.79	4	12.12	3	9.09				
股份制	247	232	93.93	15	6.07						
外商投资	110	98	89.09	12	10.91						
其他	88	81	92.05	6	6.82	1	1.14				
参加工作时间											
49-54年	33	30	90.91	3	9.09						
55-59年	104	94	90.38	8	7.69	2	1.92				
60-64年	451	408	90.47	42	9.31	1	.22				
65-69年	678	609	89.82	68	10.03	1	.15				
70-74年	1711	1518	88.72	182	10.64	11	.64				
75-79年	1276	1117	87.54	152	11.91	7	.55				
80-84年	2133	1891	88.65	224	10.50	18	.84				
85-89年	1157	1017	87.90	121	10.46	19	1.64				
90-94年	931	829	89.04	94	10.10	8	.86				
技术等级或职称											
工人: 试用工	136	119	87.50	15	11.03	2	1.47				
技术工人	1471	1283	87.22	168	11.42	20	1.36				
非技术工人	1152	1004	87.15	129	11.20	19	1.65				
技师	345	309	89.57	35	10.14	1	.29				
技、干: 初级	2545	2262	88.88	272	10.69	11	.43				
中级	1196	1096	91.64	98	8.19	2	.17				
高级	151	136	90.07	15	9.93						
无职称	978	861	88.04	111	11.35	6	.61				
家庭人口数											
1口人	29	24	82.76	3	10.34	2	6.90				
2口人	630	562	89.21	59	9.37	9	1.43				
3口人	4951	4387	88.61	531	10.73	33	.67				
4口人	1658	1457	87.88	188	11.34	13	.78				
5口人	674	607	90.06	66	9.79	1	.15				
6口人	249	231	92.77	17	6.83	1	.40				
7口人	76	64	84.21	8	10.53	4	5.26				
8口人	55	51	92.73	3	5.45	1	1.82				
9口人	41	33	80.49	7	17.07	1	2.44				
本人平均月收入											
100元及以下	283	232	81.98	45	15.90	6	2.12				
101-200元	1475	1286	87.19	171	11.59	18	1.22				
201-300元	2136	1849	86.56	268	12.55	19	.89				
301-400元	1801	1603	89.01	185	10.27	13	.72				
401-500元	1242	1144	92.11	95	7.65	3	.24				
501-600元	511	475	92.95	34	6.65	2	.39				
600元以上	877	790	90.08	82	9.35	5	.57				
总计	8325	7379	88.64	880	10.57	66	.79				

表57 您的丈夫有没有打骂您的情况

	调查 人数	从来没有		偶尔有		经常有					
		人数	%	人数	%	人数	%				
地 区											
北 京	277	253	91.34	24	8.66						
天 津	276	270	97.83	5	1.81	1	.36				
河 北	346	314	90.75	32	9.25						
山 西	228	192	84.21	30	13.16	6	2.63				
内 蒙 古	242	209	86.36	31	12.81	2	.83				
辽 宁	319	290	90.91	25	7.84	4	1.25				
吉 林	259	238	91.89	19	7.34	2	.77				
黑 龙 江	355	295	83.10	51	14.37	9	2.54				
上 海	321	299	93.15	18	5.61	4	1.25				
江 苏	330	293	88.79	33	10.00	4	1.21				
浙 江	265	250	94.34	15	5.66						
安 徽	255	211	82.75	43	16.86	1	.39				
福 建	307	278	90.55	28	9.12	1	.33				
江 西	263	231	87.83	26	9.89	6	2.28				
山 东	336	311	92.56	24	7.14	1	.30				
河 南	327	264	80.73	61	18.65	2	.61				
湖 北	358	319	89.11	35	9.78	4	1.12				
湖 南	259	228	88.03	31	11.97						
广 东	306	277	90.52	24	7.84	5	1.63				
广 西	241	202	83.82	36	14.94	3	1.24				
海 南	226	210	92.92	13	5.75	3	1.33				
四 川	326	294	90.18	29	8.90	3	.92				
贵 州	253	207	81.82	43	17.00	3	1.19				
云 南	237	209	88.19	26	10.97	2	.84				
西 藏	211	191	90.52	17	8.06	3	1.42				
陕 西	257	209	81.32	46	17.90	2	.78				
甘 肃	249	186	74.70	59	23.69	4	1.61				
青 海	257	199	77.43	53	20.62	5	1.95				
宁 夏	270	218	80.74	50	18.52	2	.74				
新 疆	239	190	79.50	41	17.15	8	3.35				
年 龄											
20岁及以下	22	16	72.73	5	22.73	1	4.55				
21-30岁	2319	2006	86.50	282	12.16	31	1.34				
31-40岁	3585	3092	86.25	455	12.69	38	1.06				
41-50岁	2030	1817	89.51	195	9.61	18	.89				
51岁及以上	431	399	92.58	30	6.96	2	.46				
文 化 程 度											
不识字或识字不多	85	70	82.35	12	14.12	3	3.53				
小学	348	294	84.48	48	13.79	6	1.72				
初中	2111	1781	84.37	296	14.02	34	1.61				
高中	2200	1903	86.50	270	12.27	27	1.23				
中技	213	181	84.98	31	14.55	1	.47				
中专	1707	1527	89.46	169	9.90	11	.64				
大专(包括五大)	1235	1127	91.26	102	8.26	6	.49				
大学本科	457	422	92.34	34	7.44	1	.22				
研究生	20	18	90.00	1	5.00	1	5.00				
总计	8376	7323	87.43	963	11.50	90	1.07				

表57续1

	调查 人数	从来没有		偶尔有		经常有					
		人数	%	人数	%	人数	%				
职业											
企业：一线工人	1279	1073	83.89	183	14.31	23	1.80				
辅助工人	791	660	83.44	115	14.54	16	2.02				
服务人员	592	506	85.47	82	13.85	4	.68				
技术人员	696	623	89.51	63	9.05	10	1.44				
一般管理干部	1249	1117	89.43	120	9.61	12	.96				
中层管理干部	326	295	90.49	31	9.51						
高层管理干部	22	22	100.0								
事业：工人	604	500	82.78	101	16.72	3	.50				
技术人员	1489	1301	87.37	176	11.82	12	.81				
一般干部	444	405	91.22	34	7.66	5	1.13				
科级干部	145	136	93.79	9	6.21						
处级干部	30	30	100.0								
局级以上干部	1	1	100.0								
机关团体：工人	79	66	83.54	11	13.92	2	2.53				
技术人员	122	111	90.98	10	8.20	1	.82				
一般干部	310	283	91.29	27	8.71						
科级干部	113	111	98.23	1	.88	1	.88				
处级干部	20	20	100.0								
局级以上干部	4	4	100.0								
政治面貌											
中共党员	2028	1853	91.37	165	8.14	10	.49				
共青团员	1566	1353	86.40	189	12.07	24	1.53				
民主党派	40	34	85.00	6	15.00						
群众	4654	4000	85.95	598	12.85	56	1.20				
婚姻状况											
未婚	108	92	85.19	13	12.04	3	2.78				
已婚	7920	6958	87.85	896	11.31	66	.83				
离婚	62	28	45.16	18	29.03	16	25.81				
再婚	93	81	87.10	12	12.90						
丧偶	44	40	90.91	3	6.82	1	2.27				
分居	42	28	66.67	13	30.95	1	2.38				
健康状况											
良好	3885	3449	88.78	411	10.58	25	.64				
一般	3917	3394	86.65	475	12.13	48	1.23				
体质较差	474	390	82.28	71	14.98	13	2.74				
有重大疾病	48	38	79.17	7	14.58	3	6.25				
就业身份											
固定工	6258	5486	87.66	712	11.38	60	.96				
转合同制工	620	569	91.77	49	7.90	2	.32				
合同制工	1128	934	82.80	171	15.16	23	2.04				
临时工	59	50	84.75	8	13.56	1	1.69				
农民工	29	27	93.10	2	6.90						
其他	153	134	87.58	16	10.46	3	1.96				
总计	8247	7200	87.30	958	11.62	89	1.08				

表57续2

	调查 人数	从来没有		偶尔有		经常有					
		人数	%	人数	%	人数	%				
单位经济类型											
国有	6679	5815	87.06	793	11.87	71	1.06				
集体	1064	928	87.22	122	11.47	14	1.32				
私营	10	9	90.00	1	10.00						
个体	11	6	54.55	4	36.36	1	9.09				
联营	31	24	77.42	7	22.58						
股份制	237	221	93.25	15	6.33	1	.42				
外商投资	105	97	92.38	7	6.67	1	.95				
其他	90	83	92.22	6	6.67	1	1.11				
参加工作时间											
49-54年	33	29	87.88	4	12.12						
55-59年	104	97	93.27	6	5.77	1	.96				
60-64年	447	413	92.39	32	7.16	2	.45				
65-69年	675	603	89.33	70	10.37	2	.30				
70-74年	1703	1529	89.78	153	8.98	21	1.23				
75-79年	1261	1105	87.63	148	11.74	8	.63				
80-84年	2129	1795	84.31	308	14.47	26	1.22				
85-89年	1138	969	85.15	153	13.44	16	1.41				
90-94年	836	738	88.28	85	10.17	13	1.56				
技术等级或职称											
工人, 试用工	132	108	81.82	21	15.91	3	2.27				
技术工人	1421	1196	84.17	205	14.43	20	1.41				
非技术工人	1141	957	83.87	162	14.20	22	1.93				
技师	336	296	88.10	37	11.01	3	.89				
技、干: 初级	2517	2230	88.60	268	10.65	19	.75				
中级	1194	1101	92.21	88	7.37	5	.42				
高级	151	138	91.39	12	7.95	1	.66				
无职称	949	830	87.46	109	11.49	10	1.05				
家庭人口数											
1口人	24	15	62.50	6	25.00	3	12.50				
2口人	621	555	89.37	51	8.21	15	2.42				
3口人	4915	4294	87.37	584	11.88	37	.75				
4口人	1625	1422	87.51	184	11.32	19	1.17				
5口人	645	562	87.13	78	12.09	5	.78				
6口人	239	215	89.96	24	10.04						
7口人	63	51	80.95	9	14.29	3	4.76				
8口人	52	50	96.15	2	3.85						
9口人	37	31	83.78	4	10.81	2	5.41				
本人平均月收入											
100元及以下	275	218	79.27	49	17.82	8	2.91				
101-200元	1432	1202	83.94	209	14.59	21	1.47				
201-300元	2099	1808	86.14	264	12.58	27	1.29				
301-400元	1771	1560	88.09	199	11.24	12	.68				
401-500元	1225	1109	90.53	108	8.82	8	.65				
501-600元	508	470	92.52	36	7.09	2	.39				
600元以上	869	783	90.10	79	9.09	7	.81				
总计	8179	7150	87.42	944	11.54	85	1.04				

表58 您丈夫打骂您的原因

	调查人数	因教育子女		因赡养老人, 婆媳不合		因第三者插足		因待业无工作		其他	
		人数	%	人数	%	人数	%	人数	%	人数	%
地区											
北京	31	15	48.39	1	3.23	1	3.23			14	45.16
天津	19	11	57.89	1	5.26			1	5.26	6	31.58
河北	35	17	48.57	1	2.86	1	2.86			16	45.71
山西	78	31	39.74	12	15.38	6	7.69			29	37.18
内蒙古	36	12	33.33	1	2.78					23	63.89
辽宁	42	25	59.52	2	4.76	2	4.76	1	2.38	12	28.57
吉林	29	14	48.28	5	17.24					10	34.48
黑龙江	70	26	37.14	9	12.86	2	2.86	1	1.43	32	45.71
上海	58	37	63.79	6	10.34	1	1.72	1	1.72	13	22.41
江苏	42	19	45.24	7	16.67	3	7.14	1	2.38	12	28.57
浙江	18	10	55.56	1	5.56	2	11.11			5	27.78
安徽	55	20	36.36	4	7.27	2	3.64			29	52.73
福建	35	16	45.71	2	5.71	2	5.71	2	5.71	13	37.14
江西	33	9	27.27	5	15.15	3	9.09	3	9.09	13	39.39
山东	42	21	50.00	6	14.29					15	35.71
河南	82	39	47.56	11	13.41	2	2.44	1	1.22	29	35.37
湖北	52	20	38.46	8	15.38	1	1.92			23	44.23
湖南	37	13	35.14	2	5.41	2	5.41	2	5.41	18	48.65
广东	48	20	41.67	5	10.42	1	2.08	1	2.08	21	43.75
广西	46	20	43.48	2	4.35			1	2.17	23	50.00
海南	24	5	20.83	2	8.33			2	8.33	15	62.50
四川	51	23	45.10	3	5.88	1	1.96			24	47.06
贵州	53	23	43.40	10	18.87	3	5.66			17	32.08
云南	31	13	41.94	4	12.90	1	3.23			13	41.94
西藏	23	7	30.43	1	4.35			1	4.35	14	60.87
陕西	65	33	50.77	6	9.23	1	1.54	2	3.08	23	35.38
甘肃	75	23	30.67	8	10.67	7	9.33			37	49.33
青海	72	25	34.72	3	4.17	4	5.56			40	55.56
宁夏	60	12	20.00	6	10.00	1	1.67			41	68.33
新疆	49	12	24.49	5	10.20	1	2.04			31	63.27
年龄											
20岁及以下	12	1	8.33	4	33.33	2	16.67	1	8.33	4	33.33
21-30岁	419	140	33.41	51	12.17	19	4.53	4	.95	205	48.93
31-40岁	623	259	41.57	60	9.63	18	2.89	10	1.61	276	44.30
41-50岁	283	141	49.82	18	6.36	9	3.18	5	1.77	110	38.87
51岁及以上	53	30	56.60	6	11.32	2	3.77			15	28.30
文化程度											
不识字或识字不多	18	7	38.89	3	16.67					8	44.44
小学	63	31	49.21	3	4.76	6	9.52	2	3.17	21	33.33
初中	430	190	44.19	50	11.63	22	5.12	7	1.63	161	37.44
高中	380	154	40.53	31	8.16	9	2.37	8	2.11	178	46.84
中技	45	19	42.22	4	8.89	3	6.67	1	2.22	18	40.00
中专	245	94	38.37	29	11.84	6	2.45	1	.41	115	46.94
大专(包括五大)	157	60	38.22	16	10.19	2	1.27			79	50.32
大学本科	47	15	31.91	2	4.26	2	4.26	1	2.13	27	57.45
研究生	1									1	100.0
总计	1386	570	41.13	138	9.96	50	3.61	20	1.44	608	43.87

表58续1

	调查人数	因教育子女		因赡养老人, 婆媳不合		因第三者插足		因待业无工作		其他	
		人数	%	人数	%	人数	%	人数	%	人数	%
职业											
企业: 一线工人	281	106	37.72	32	11.39	15	5.34	7	2.49	121	43.06
辅助工人	164	71	43.29	14	8.54	7	4.27	5	3.05	67	40.85
服务人员	111	56	50.45	9	8.11	1	.90	2	1.80	43	38.74
技术人员	94	39	41.49	8	8.51	3	3.19	1	1.06	43	45.74
一般管理干部	172	70	40.70	17	9.88	4	2.33	2	1.16	79	45.93
中层管理干部	50	24	48.00	2	4.00	2	4.00	1	2.00	21	42.00
高层管理干部	2	2	100.0								
事业: 工人	121	51	42.15	14	11.57	6	4.96			50	41.32
技术人员	250	98	39.20	26	10.40	7	2.80	1	.40	118	47.20
一般干部	57	25	43.86	8	14.04	2	3.51			22	38.60
科级干部	11	2	18.18							9	81.82
机关团体: 工人	15	2	13.33	1	6.67					12	80.00
技术人员	13	8	61.54	1	7.69	1	7.69			3	23.08
一般干部	36	10	27.78	6	16.67	1	2.78			19	52.78
科级干部	3	3	100.0								
处级干部	1	1	100.0								
政治面貌											
中共党员	246	113	45.93	25	10.16	5	2.03	1	.41	102	41.46
共青团员	294	107	36.39	31	10.54	15	5.10	3	1.02	138	46.94
民主党派	6	5	83.33							1	16.67
群众	834	341	40.89	82	9.83	29	3.48	16	1.92	366	43.88
婚姻状况											
未婚	35	15	42.86	4	11.43	5	14.29	1	2.86	10	28.57
已婚	1243	521	41.91	126	10.14	27	2.17	15	1.21	554	44.67
离婚	35	5	14.29	2	5.71	12	34.29	1	2.86	15	42.86
再婚	20	13	65.00							7	35.00
丧偶	8	2	25.00	1	12.50			1	12.50	4	50.00
分居	17	1	5.88	1	5.88	4	23.53			11	64.71
健康状况											
良好	599	231	38.56	62	10.35	22	3.67	5	.83	279	46.58
一般	665	289	43.46	66	9.92	24	3.61	10	1.50	276	41.50
体质较差	102	40	39.22	8	7.84	3	2.94	2	1.96	49	48.04
有重大疾病	13	4	30.77	1	7.69	1	7.69	3	23.08	4	30.77
就业身份											
固定工	1008	420	41.67	92	9.13	33	3.27	12	1.19	451	44.74
转合同制工	91	43	47.25	15	16.48	3	3.30			30	32.97
合同制工	234	79	33.76	29	12.39	11	4.70	6	2.56	109	46.58
临时工	14	7	50.00	1	7.14	1	7.14			5	35.71
农民工	2	1	50.00							1	50.00
其他	29	15	51.72	2	6.90	1	3.45	1	3.45	10	34.48
总计	1378	565	41.00	139	10.09	49	3.56	19	1.38	606	43.98

表58续2

	调查人数	因教育子女		因赡养老人, 婆媳不合		因第三者插足		因待业无工作		其他	
		人数	%	人数	%	人数	%	人数	%	人数	%
单位经济类型											
国有	1095	448	40.91	111	10.14	38	3.47	13	1.19	485	44.29
集体	207	85	41.06	18	8.70	7	3.38	6	2.90	91	43.96
私营	3	1	33.33	1	33.33					1	33.33
个体	8	6	75.00							2	25.00
联营	11	2	18.18			4	36.36			5	45.45
股份制	23	9	39.13	3	13.04					11	47.83
外商投资	14	6	42.86	2	14.29	1	7.14	1	7.14	4	28.57
其他	10	5	50.00	2	20.00					3	30.00
参加工作时间											
49-54年	3			1	33.33					2	66.67
55-59年	10	5	50.00	2	20.00	2	20.00			1	10.00
60-64年	54	30	55.56	2	3.70			1	1.85	21	38.89
65-69年	100	52	52.00	5	5.00	1	1.00	2	2.00	40	40.00
70-74年	231	109	47.19	21	9.09	7	3.03	2	.87	92	39.83
75-79年	213	93	43.66	22	10.33	11	5.16	1	.47	86	40.38
80-84年	404	157	38.86	38	9.41	16	3.96	6	1.49	187	46.29
85-89年	207	64	30.92	24	11.59	5	2.42	6	2.90	108	52.17
90-94年	155	54	34.84	23	14.84	7	4.52	2	1.29	69	44.52
技术等级或职称											
工人: 试用工	39	17	43.59	7	17.95	3	7.69			12	30.77
技术工人	293	123	41.98	31	10.58	13	4.44	4	1.37	122	41.64
非技术工人	229	90	39.30	20	8.73	9	3.93	6	2.62	104	45.41
技师	54	22	40.74	5	9.26	2	3.70	1	1.85	24	44.44
技、干: 初级	379	153	40.37	44	11.61	10	2.64	3	.79	169	44.59
中级	131	61	46.56	10	7.63			2	1.53	58	44.27
高级	20	10	50.00			2	10.00			8	40.00
无职称	158	61	38.61	11	6.96	6	3.80	3	1.90	77	48.73
家庭人口数											
1口人	13	4	30.77	3	23.08	1	7.69			5	38.46
2口人	84	17	20.24	14	16.67	7	8.33	2	2.38	44	52.38
3口人	822	336	40.88	72	8.76	23	2.80	12	1.46	379	46.11
4口人	259	113	43.63	27	10.42	8	3.09	4	1.54	107	41.31
5口人	110	58	52.73	16	14.55	3	2.73			33	30.00
6口人	37	19	51.35	2	5.41	2	5.41			14	37.84
7口人	14	4	28.57	1	7.14	1	7.14			8	57.14
8口人	3	1	33.33							2	66.67
9口人	10	6	60.00			1	10.00	1	10.00	2	20.00
本人平均月收入											
100元及以下	78	33	42.31	10	12.82	2	2.56	5	6.41	28	35.90
101-200元	293	106	36.18	30	10.24	10	3.41	6	2.05	141	48.12
201-300元	365	150	41.10	40	10.96	13	3.56	2	.55	160	43.84
301-400元	266	115	43.23	25	9.40	10	3.76	1	.38	115	43.23
401-500元	154	63	40.91	18	11.69	6	3.90	1	.65	66	42.86
501-600元	63	24	38.10	7	11.11	3	4.76	2	3.17	27	42.86
600元以上	131	59	45.04	7	5.34	1	.76	1	.76	63	48.09
总计	1350	550	40.74	137	10.15	45	3.33	18	1.33	600	44.44

表59 您在家庭中对经济财产是否有支配权

	调查人数	有说了算的权力		有部分权力		有参与意见的权利		没有支配权			
		人数	%	人数	%	人数	%	人数	%		
地区											
北京	295	170	57.63	92	31.19	32	10.85	1	.34		
天津	283	142	50.18	105	37.10	32	11.31	4	1.41		
河北	370	187	50.54	123	33.24	55	14.86	5	1.35		
山西	247	129	52.23	83	33.60	28	11.34	7	2.83		
内蒙古	266	136	51.13	82	30.83	38	14.29	10	3.76		
辽宁	340	173	50.88	104	30.59	53	15.59	10	2.94		
吉林	275	177	64.36	67	24.36	25	9.09	6	2.18		
黑龙江	373	185	49.60	133	35.66	49	13.14	6	1.61		
上海	332	150	45.18	117	35.24	58	17.47	7	2.11		
江苏	372	108	29.03	150	40.32	107	28.76	7	1.88		
浙江	286	68	23.78	156	54.55	57	19.93	5	1.75		
安徽	276	108	39.13	116	42.03	47	17.03	5	1.81		
福建	353	67	18.98	150	42.49	124	35.13	12	3.40		
江西	284	66	23.24	156	54.93	58	20.42	4	1.41		
山东	379	165	43.54	156	41.16	49	12.93	9	2.37		
河南	379	116	30.61	166	43.80	89	23.48	8	2.11		
湖北	377	152	40.32	162	42.97	57	15.12	6	1.59		
湖南	282	113	40.07	115	40.78	53	18.79	1	.35		
广东	344	95	27.62	126	36.63	116	33.72	7	2.03		
广西	264	62	23.48	119	45.08	79	29.92	4	1.52		
海南	241	59	24.48	112	46.47	67	27.80	3	1.24		
四川	358	181	50.56	120	33.52	50	13.97	7	1.96		
贵州	260	154	59.23	75	28.85	29	11.15	2	.77		
云南	251	102	40.64	100	39.84	47	18.73	2	.80		
西藏	213	118	55.40	63	29.58	31	14.55	1	.47		
陕西	278	102	36.69	122	43.88	51	18.35	3	1.08		
甘肃	290	104	35.86	118	40.69	58	20.00	10	3.45		
青海	272	124	45.59	107	39.34	35	12.87	6	2.21		
宁夏	292	149	51.03	105	35.96	35	11.99	3	1.03		
新疆	259	125	48.26	94	36.29	38	14.67	2	.77		
年龄											
20岁及以下	155	14	9.03	33	21.29	78	50.32	30	19.35		
21-30岁	2738	908	33.16	1116	40.76	637	23.27	77	2.81		
31-40岁	3654	1613	44.14	1430	39.14	577	15.79	34	.93		
41-50岁	2085	1010	48.44	756	36.26	298	14.29	21	1.01		
51岁及以上	451	237	52.55	158	35.03	55	12.20	1	.22		
文化程度											
不识字或识字不多	84	28	33.33	38	45.24	17	20.24	1	1.19		
小学	370	153	41.35	144	38.92	65	17.57	8	2.16		
初中	2282	949	41.59	873	38.26	414	18.14	46	2.02		
高中	2359	997	42.26	866	36.71	456	19.33	40	1.70		
中技	281	99	35.23	95	33.81	80	28.47	7	2.49		
中专	1851	744	40.19	742	40.09	331	17.88	34	1.84		
大专(包括五大)	1340	570	42.54	517	38.58	233	17.39	20	1.49		
大学本科	478	222	46.44	205	42.89	44	9.21	7	1.46		
研究生	24	13	54.17	8	33.33	3	12.50				
总计	9069	3775	41.63	3488	38.46	1643	18.12	163	1.80		

表59续1

	调查人数	有说了算的权力		有部分权力		有参与意见的权利		没有支配权			
		人数	%	人数	%	人数	%	人数	%		
职业											
企业:一线工人	1443	502	34.79	589	40.82	308	21.34	44	3.05		
辅助工人	848	342	40.33	328	38.68	167	19.69	11	1.30		
服务人员	663	302	45.55	230	34.69	120	18.10	11	1.66		
技术人员	765	303	39.61	302	39.48	149	19.48	11	1.44		
一般管理干部	1328	583	43.90	485	36.52	235	17.70	25	1.88		
中层管理干部	337	181	53.71	113	33.53	42	12.46	1	.30		
高层管理干部	21	12	57.14	6	28.57	3	14.29				
事业:工人	652	281	43.10	243	37.27	113	17.33	15	2.30		
技术人员	1611	633	39.29	672	41.71	285	17.69	21	1.30		
一般干部	466	200	42.92	182	39.06	71	15.24	13	2.79		
科级干部	144	94	65.28	40	27.78	10	6.94				
处级干部	31	20	64.52	8	25.81	3	9.68				
局级以上干部	1	1	100.0								
机关团体:工人	89	33	37.08	35	39.33	19	21.35	2	2.25		
技术人员	132	57	43.18	53	40.15	22	16.67				
一般干部	329	136	41.34	122	37.08	65	19.76	6	1.82		
科级干部	118	59	50.00	41	34.75	17	14.41	1	.85		
处级干部	21	17	80.95	3	14.29	1	4.76				
局级以上干部	4	1	25.00	3	75.00						
政治面貌											
中共党员	2077	1051	50.60	728	35.05	292	14.06	6	.29		
共青团员	1991	650	32.65	767	38.52	496	24.91	78	3.92		
民主党派	42	27	64.29	9	21.43	5	11.90	1	2.38		
群众	4866	2003	41.16	1955	40.18	830	17.06	78	1.60		
婚姻状况											
未婚	644	90	13.98	177	27.48	303	47.05	74	11.49		
已婚	7995	3464	43.33	3165	39.59	1291	16.15	75	.94		
离婚	105	66	62.86	24	22.86	10	9.52	5	4.76		
再婚	94	42	44.68	40	42.55	9	9.57	3	3.19		
丧偶	70	51	72.86	14	20.00	4	5.71	1	1.43		
分居	43	15	34.88	19	44.19	6	13.95	3	6.98		
健康状况											
良好	4355	1880	43.17	1570	36.05	822	18.87	83	1.91		
一般	4119	1672	40.59	1668	40.50	718	17.43	61	1.48		
体质较差	502	191	38.05	218	43.43	82	16.33	11	2.19		
有重大疾病	46	16	34.78	19	41.30	6	13.04	5	10.87		
就业身份											
固定工	6614	2889	43.68	2537	38.36	1115	16.86	73	1.10		
转合同制工	653	317	48.55	211	32.31	110	16.85	15	2.30		
合同制工	1374	416	30.28	566	41.19	334	24.31	58	4.22		
临时工	89	16	17.98	36	40.45	30	33.71	7	7.87		
农民工	33	17	51.52	10	30.30	5	15.15	1	3.03		
其他	173	60	34.68	78	45.09	28	16.18	7	4.05		
总计	8936	3715	41.57	3438	38.47	1622	18.15	161	1.80		

表59续2

	调查人数	有说了算的权力		有部分权力		有参与意见的权利		没有支配权			
		人数	%	人数	%	人数	%	人数	%		
单位经济类型											
国有	7207	3062	42.49	2790	38.71	1241	17.22	114	1.58		
集体	1173	437	37.25	442	37.68	261	22.25	33	2.81		
私营	9	3	33.33	4	44.44	2	22.22				
个体	14	4	28.57	4	28.57	5	35.71	1	7.14		
联营	36	10	27.78	16	44.44	7	19.44	3	8.33		
股份制	263	114	43.35	86	32.70	55	20.91	8	3.04		
外商投资	118	39	33.05	47	39.83	29	24.58	3	2.54		
其他	95	38	40.00	36	37.89	20	21.05	1	1.05		
参加工作时间											
49-54年	36	19	52.78	13	36.11	3	8.33	1	2.78		
55-59年	110	71	64.55	22	20.00	16	14.55	1	.91		
60-64年	462	218	47.19	186	40.26	57	12.34	1	.22		
65-69年	695	367	52.81	244	35.11	81	11.65	3	.43		
70-74年	1740	832	47.82	621	35.69	273	15.69	14	.80		
75-79年	1295	594	45.87	495	38.22	198	15.29	8	.62		
80-84年	2155	892	41.39	874	40.56	359	16.66	30	1.39		
85-89年	1213	442	36.44	523	43.12	229	18.88	19	1.57		
90-94年	1310	316	24.12	491	37.48	419	31.98	84	6.41		
技术等级或职称											
工人:试用工	165	62	37.58	65	39.39	22	13.33	16	9.70		
技术工人	1603	642	40.05	605	37.74	318	19.84	38	2.37		
非技术工人	1242	473	38.08	502	40.42	242	19.48	25	2.01		
技师	366	165	45.08	130	35.52	65	17.76	6	1.64		
技、干:初级	2671	1088	40.73	1070	40.06	478	17.90	35	1.31		
中级	1213	589	48.56	466	38.42	150	12.37	8	.66		
高级	158	91	57.59	52	32.91	15	9.49				
无职称	1061	412	38.83	385	36.29	239	22.53	25	2.36		
家庭人口数											
1口人	65	46	70.77	10	15.38	8	12.31	1	1.54		
2口人	671	281	41.88	273	40.69	105	15.65	12	1.79		
3口人	5034	2213	43.96	1965	39.03	806	16.01	50	.99		
4口人	1788	752	42.06	676	37.81	313	17.51	47	2.63		
5口人	799	262	32.79	313	39.17	194	24.28	30	3.75		
6口人	318	87	27.36	113	35.53	109	34.28	9	2.83		
7口人	103	28	27.18	40	38.83	31	30.10	4	3.88		
8口人	67	13	19.40	29	43.28	24	35.82	1	1.49		
9口人	50	11	22.00	21	42.00	15	30.00	3	6.00		
本人平均月收入											
100元及以下	321	104	32.40	134	41.74	71	22.12	12	3.74		
101-200元	1612	600	37.22	641	39.76	327	20.29	44	2.73		
201-300元	2286	901	39.41	906	39.63	431	18.85	48	2.10		
301-400元	1895	797	42.06	754	39.79	324	17.10	20	1.06		
401-500元	1310	603	46.03	474	36.18	218	16.64	15	1.15		
501-600元	532	242	45.49	201	37.78	84	15.79	5	.94		
600元以上	911	452	49.62	308	33.81	139	15.26	12	1.32		
总计	8867	3699	41.72	3418	38.55	1594	17.98	156	1.76		

表60 您对家庭重大事项是否有决策权

地区	调查人数	与爱人商量决定		本人就可做出决定		由爱人最后说了算					
		人数	%	人数	%	人数	%				
北京	279	243	87.10	28	10.04	8	2.87				
天津	278	253	91.01	20	7.19	5	1.80				
河北	348	324	93.10	17	4.89	7	2.01				
山西	242	205	84.71	30	12.40	7	2.89				
内蒙古	244	226	92.62	9	3.69	9	3.69				
辽宁	315	284	90.16	25	7.94	6	1.90				
吉林	254	235	92.52	17	6.69	2	.79				
黑龙江	352	308	87.50	28	7.95	16	4.55				
上海	324	287	88.58	24	7.41	13	4.01				
江苏	337	303	89.91	24	7.12	10	2.97				
浙江	272	248	91.18	19	6.99	5	1.84				
安徽	263	238	90.49	16	6.08	9	3.42				
福建	320	290	90.63	16	5.00	14	4.38				
江西	268	241	89.93	16	5.97	11	4.10				
山东	344	324	94.19	19	5.52	1	.29				
河南	347	303	87.32	30	8.65	14	4.03				
湖北	368	336	91.30	22	5.98	10	2.72				
湖南	273	245	89.74	22	8.06	6	2.20				
广东	311	270	86.82	28	9.00	13	4.18				
广西	250	232	92.80	10	4.00	8	3.20				
海南	235	207	88.09	19	8.09	9	3.83				
四川	345	292	84.64	43	12.46	10	2.90				
贵州	248	222	89.52	22	8.87	4	1.61				
云南	244	218	89.34	19	7.79	7	2.87				
西藏	213	188	88.26	22	10.33	3	1.41				
陕西	261	233	89.27	20	7.66	8	3.07				
甘肃	259	222	85.71	26	10.04	11	4.25				
青海	259	231	89.19	20	7.72	8	3.09				
宁夏	277	242	87.36	27	9.75	8	2.89				
新疆	247	216	87.45	21	8.50	10	4.05				
年龄											
20岁及以下	41	22	53.66	17	41.46	2	4.88				
21-30岁	2391	2140	89.50	173	7.24	78	3.26				
31-40岁	3629	3276	90.27	250	6.89	103	2.84				
41-50岁	2066	1842	89.16	167	8.08	57	2.76				
51岁及以上	443	382	86.23	49	11.06	12	2.71				
文化程度											
不识字或识字不多	85	68	80.00	10	11.76	7	8.24				
小学	362	293	80.94	46	12.71	23	6.35				
初中	2147	1887	87.89	183	8.52	77	3.59				
高中	2240	2017	90.04	163	7.28	60	2.68				
中技	226	199	88.05	20	8.85	7	3.10				
中专	1745	1594	91.35	115	6.59	36	2.06				
大专(包括五大)	1264	1150	90.98	87	6.88	27	2.14				
大学本科	468	420	89.74	33	7.05	15	3.21				
研究生	21	19	90.48	2	9.52						
总计	8558	7647	89.35	659	7.70	252	2.94				

表60续1

	调查人数	与爱人共同商量决定		本人就可做出决定		由爱人最后说了算					
		人数	%	人数	%	人数	%				
职业											
企业: 一线工人	1316	1148	87.23	114	8.66	54	4.10				
辅助工人	808	716	88.61	61	7.55	31	3.84				
服务人员	602	534	88.70	57	9.47	11	1.83				
技术人员	712	641	90.03	55	7.72	16	2.25				
一般管理干部	1263	1150	91.05	83	6.57	30	2.38				
中层管理干部	329	289	87.84	33	10.03	7	2.13				
高层管理干部	22	20	90.91	2	9.09						
事业: 工人	622	538	86.50	58	9.32	26	4.18				
技术人员	1543	1407	91.19	104	6.74	32	2.07				
一般干部	446	395	88.57	30	6.73	21	4.71				
科级干部	146	132	90.41	13	8.90	1	.68				
处级干部	30	28	93.33	1	3.33	1	3.33				
局级以上干部	1	1	100.0								
机关团体: 工人	81	74	91.36	4	4.94	3	3.70				
技术人员	121	110	90.91	6	4.96	5	4.13				
一般干部	316	289	91.46	21	6.65	6	1.90				
科级干部	116	102	87.93	11	9.48	3	2.59				
处级干部	21	19	90.48	2	9.52						
局级以上干部	4	4	100.0								
政治面貌											
中共党员	2050	1858	90.63	156	7.61	36	1.76				
共青团员	1642	1446	88.06	147	8.95	49	2.98				
民主党派	42	33	78.57	6	14.29	3	7.14				
群众	4735	4227	89.27	346	7.31	162	3.42				
婚姻状况											
未婚	201	108	53.73	86	42.79	7	3.48				
已婚	7963	7282	91.45	456	5.73	225	2.83				
离婚	92	33	35.87	54	58.70	5	5.43				
再婚	93	77	82.80	11	11.83	5	5.38				
丧偶	64	28	43.75	35	54.69	1	1.56				
分居	40	30	75.00	4	10.00	6	15.00				
健康状况											
良好	4001	3595	89.85	320	8.00	86	2.15				
一般	3980	3575	89.82	283	7.11	122	3.07				
体质较差	479	403	84.13	40	8.35	36	7.52				
有重大疾病	47	36	76.60	6	12.77	5	10.64				
就业身份											
固定工	6372	5726	89.86	477	7.49	169	2.65				
转合同制工	638	568	89.03	54	8.46	16	2.51				
合同制工	1164	1023	87.89	91	7.82	50	4.30				
临时工	66	59	89.39	4	6.06	3	4.55				
农民工	29	23	79.31	6	20.69						
其他	157	130	82.80	16	10.19	11	7.01				
总计	8426	7529	89.35	648	7.69	249	2.96				

表60续2

	调查人数	与爱人共同商量决定		本人就可做出决定		由爱人最后说了算					
		人数	%	人数	%	人数	%				
单位经济类型											
国有	6834	6128	89.67	515	7.54	191	2.79				
集体	1074	942	87.71	91	8.47	41	3.82				
私营	10	10	100.0								
个体	11	8	72.73	2	18.18	1	9.09				
联营	33	28	84.85	2	6.06	3	9.09				
股份制	242	222	91.74	15	6.20	5	2.07				
外商投资	111	97	87.39	12	10.81	2	1.80				
其他	91	81	89.01	7	7.69	3	3.30				
参加工作时间											
49-54年	35	30	85.71	3	8.57	2	5.71				
55-59年	107	87	81.31	18	16.82	2	1.87				
60-64年	460	404	87.83	45	9.78	11	2.39				
65-69年	690	617	89.42	60	8.70	13	1.88				
70-74年	1715	1548	90.26	123	7.17	44	2.57				
75-79年	1287	1158	89.98	99	7.69	30	2.33				
80-84年	2147	1951	90.87	126	5.87	70	3.26				
85-89年	1149	1042	90.69	68	5.92	39	3.39				
90-94年	918	769	83.77	110	11.98	39	4.25				
技术等级或职称											
工人：试用工	134	112	83.58	17	12.69	5	3.73				
技术工人	1475	1295	87.80	129	8.75	51	3.46				
非技术工人	1157	1007	87.04	95	8.21	55	4.75				
技师	346	306	88.44	29	8.38	11	3.18				
技、干：初级	2560	2360	92.19	140	5.47	60	2.34				
中级	1213	1097	90.44	93	7.67	23	1.90				
高级	156	132	84.62	21	13.46	3	1.92				
无职称	967	846	87.49	92	9.51	29	3.00				
家庭人口数											
1口人	53	20	37.74	30	56.60	3	5.66				
2口人	660	561	85.00	86	13.03	13	1.97				
3口人	4961	4543	91.57	276	5.56	142	2.86				
4口人	1644	1462	88.93	136	8.27	46	2.80				
5口人	671	587	87.48	66	9.84	18	2.68				
6口人	243	217	89.30	19	7.82	7	2.88				
7口人	73	56	76.71	11	15.07	6	8.22				
8口人	59	48	81.36	6	10.17	5	8.47				
9口人	41	25	60.98	9	21.95	7	17.07				
本人平均月收入											
100元及以下	278	233	83.81	32	11.51	13	4.68				
101-200元	1469	1289	87.75	123	8.37	57	3.88				
201-300元	2139	1918	89.67	155	7.25	66	3.09				
301-400元	1817	1655	91.08	115	6.33	47	2.59				
401-500元	1257	1137	90.45	97	7.72	23	1.83				
501-600元	519	469	90.37	39	7.51	11	2.12				
600元以上	887	780	87.94	83	9.36	24	2.71				
总计	8366	7481	89.42	644	7.70	241	2.88				

表61 您认为您承担了家务劳动的百分之多少

	调查 人数	20%及以下		21-40%		41-60%		61-80%		80%以上	
		人数	%	人数	%	人数	%	人数	%	人数	%
地 区											
北 京	304	24	7.89	10	3.29	102	33.55	103	33.88	65	21.38
天 津	300	22	7.33	21	7.00	115	38.33	100	33.33	42	14.00
河 北	401	49	12.22	23	5.74	123	30.67	146	36.41	60	14.96
山 西	276	35	12.68	19	6.88	95	34.42	98	35.51	29	10.51
内 蒙 古	300	49	16.33	27	9.00	91	30.33	96	32.00	37	12.33
辽 宁	358	35	9.78	24	6.70	120	33.52	106	29.61	73	20.39
吉 林	299	30	10.03	22	7.36	117	39.13	93	31.10	37	12.37
黑 龙 江	396	42	10.61	29	7.32	147	37.12	116	29.29	62	15.66
上 海	360	34	9.44	29	8.06	162	45.00	99	27.50	36	10.00
江 苏	400	65	16.25	28	7.00	150	37.50	115	28.75	42	10.50
浙 江	300	20	6.67	20	6.67	137	45.67	78	26.00	45	15.00
安 徽	300	33	11.00	22	7.33	125	41.67	88	29.33	32	10.67
福 建	384	55	14.32	21	5.47	122	31.77	133	34.64	53	13.80
江 西	300	28	9.33	26	8.67	140	46.67	85	28.33	21	7.00
山 东	401	46	11.47	32	7.98	136	33.92	123	30.67	64	15.96
河 南	402	47	11.69	23	5.72	129	32.09	153	38.06	50	12.44
湖 北	402	32	7.96	27	6.72	167	41.54	109	27.11	67	16.67
湖 南	299	22	7.36	25	8.36	120	40.13	90	30.10	42	14.05
广 东	377	68	18.04	20	5.31	149	39.52	98	25.99	42	11.14
广 西	281	24	8.54	27	9.61	120	42.70	76	27.05	34	12.10
海 南	275	51	18.55	16	5.82	103	37.45	62	22.55	43	15.64
四 川	376	31	8.24	45	11.97	137	36.44	111	29.52	52	13.83
州 贵	280	26	9.29	24	8.57	113	40.36	88	31.43	29	10.36
云 南	272	26	9.56	20	7.35	130	47.79	66	24.26	30	11.03
西 藏	242	40	16.53	19	7.85	107	44.21	47	19.42	29	11.98
陕 西	293	27	9.22	16	5.46	104	35.49	83	28.33	63	21.50
甘 肃	300	35	11.67	26	8.67	127	42.33	77	25.67	35	11.67
海 南	300	30	10.00	18	6.00	128	42.67	94	31.33	30	10.00
青 海	300	17	5.67	23	7.67	105	35.00	107	35.67	48	16.00
夏 疆	275	23	8.36	18	6.55	108	39.27	88	32.00	38	13.82
年 龄											
20岁及以下	228	156	68.42	32	14.04	19	8.33	12	5.26	9	3.95
21-30岁	3124	641	20.52	294	9.41	1145	36.65	733	23.46	311	9.96
31-40岁	3772	142	3.76	201	5.33	1500	39.77	1313	34.81	616	16.33
41-50岁	2161	101	4.67	135	6.25	878	40.63	726	33.60	321	14.85
51岁及以上	460	24	5.22	37	8.04	186	40.43	141	30.65	72	15.65
文 化 程 度											
不识字或识字不多	88	4	4.55	3	3.41	35	39.77	33	37.50	13	14.77
小学	387	32	8.27	33	8.53	141	36.43	126	32.56	55	14.21
初中	2415	237	9.81	165	6.83	967	40.04	726	30.06	320	13.25
高中	2500	230	9.20	153	6.12	972	38.88	778	31.12	367	14.68
中技	320	73	22.81	38	11.88	107	33.44	78	24.38	24	7.50
中专	2015	250	12.41	139	6.90	742	36.82	607	30.12	277	13.75
大专(包括五大)	1453	179	12.32	128	8.81	529	36.41	422	29.04	195	13.42
大学本科	526	54	10.27	36	6.84	223	42.40	141	26.81	72	13.69
研究生	25	6	24.00	2	8.00	4	16.00	12	48.00	1	4.00
总计	9729	1065	10.95	697	7.16	3720	38.24	2923	30.04	1324	13.61

表61续1

	调查 人数	20%及以下		21-40%		41-60%		61-80%		80%以上	
		人数	%	人数	%	人数	%	人数	%	人数	%
职业											
企业:一线工人	1566	207	13.22	136	8.68	601	38.38	436	27.84	186	11.88
辅助工人	901	99	10.99	48	5.33	375	41.62	268	29.74	111	12.32
服务人员	708	86	12.15	54	7.63	263	37.15	199	28.11	106	14.97
技术人员	827	87	10.52	72	8.71	327	39.54	236	28.54	105	12.70
一般管理干部	1405	144	10.25	105	7.47	536	38.15	429	30.53	191	13.59
中层管理干部	345	23	6.67	35	10.14	150	43.48	95	27.54	42	12.17
高层管理干部	22	1	4.55	3	13.64	10	45.45	4	18.18	4	18.18
事业:工人	691	62	8.97	44	6.37	234	33.86	234	33.86	117	16.93
技术人员	1735	179	10.32	111	6.40	650	37.46	545	31.41	250	14.41
一般干部	521	61	11.71	31	5.95	194	37.24	156	29.94	79	15.16
科级干部	148	3	2.03	11	7.43	54	36.49	56	37.84	24	16.22
处级干部	31	1	3.23			21	67.74	5	16.13	4	12.90
局级以上干部	1					1	100.0				
机关团体:工人	100	19	19.00	1	1.00	35	35.00	33	33.00	12	12.00
技术人员	147	24	16.33	13	8.84	52	35.37	42	28.57	16	10.88
一般干部	353	42	11.90	19	5.38	128	36.26	112	31.73	52	14.73
科级干部	119	1	.84	8	6.72	56	47.06	39	32.77	15	12.61
处级干部	21	2	9.52	1	4.76	5	23.81	9	42.86	4	19.05
局级以上干部	4	1	25.00	1	25.00	1	25.00	1	25.00		
政治面貌											
中共党员	2141	106	4.95	150	7.01	869	40.59	701	32.74	315	14.71
共青团员	2350	613	26.09	237	10.09	758	32.26	507	21.57	235	10.00
民主党派	44	1	2.27	4	9.09	19	43.18	13	29.55	7	15.91
群众	5089	330	6.48	307	6.03	2023	39.75	1672	32.86	757	14.88
婚姻状况											
未婚	1035	669	64.64	133	12.85	121	11.69	47	4.54	65	6.28
已婚	8208	331	4.03	538	6.55	3454	42.08	2776	33.82	1109	13.51
离婚	127	19	14.96	6	4.72	19	14.96	17	13.39	66	51.97
再婚	97	7	7.22	6	6.19	49	50.52	22	22.68	13	13.40
丧偶	79	6	7.59	1	1.27	13	16.46	11	13.92	48	60.76
分居	45	7	15.56	1	2.22	15	33.33	11	24.44	11	24.44
健康状况											
良好	4746	659	13.89	329	6.93	1797	37.86	1370	28.87	591	12.45
一般	4356	354	8.13	318	7.30	1690	38.80	1372	31.50	622	14.28
体质较差	521	35	6.72	43	8.25	198	38.00	154	29.56	91	17.47
有重大疾病	48	6	12.50			14	29.17	14	29.17	14	29.17
就业身份											
固定工	7019	604	8.61	469	6.68	2753	39.22	2183	31.10	1010	14.39
合同同制工	689	57	8.27	46	6.68	264	38.32	217	31.49	105	15.24
合同制工	1534	319	20.80	136	8.87	535	34.88	402	26.21	142	9.26
临时工	110	34	30.91	13	11.82	43	39.09	15	13.64	5	4.55
农民工	38	8	21.05	7	18.42	13	34.21	9	23.68	1	2.63
其他	189	24	12.70	18	9.52	51	26.98	60	31.75	36	19.05
总计	9579	1046	10.92	689	7.19	3659	38.20	2886	30.13	1299	13.56

表61续2

	调查 人数	20%及以下		21-40%		41-60%		61-80%		80%以上	
		人数	%	人数	%	人数	%	人数	%	人数	%
单位经济类型											
国有	7696	767	9.97	525	6.82	2917	37.90	2390	31.06	1097	14.25
集体	1258	170	13.51	107	8.51	504	40.06	338	26.87	139	11.05
私营	11			3	27.27	6	54.55	1	9.09	1	9.09
个体	14	3	21.43	1	7.14	3	21.43	4	28.57	3	21.43
联营	40	4	10.00	5	12.50	15	37.50	8	20.00	8	20.00
股份制	294	50	17.01	24	8.16	114	38.78	69	23.47	37	12.59
外商投资	132	25	18.94	12	9.09	55	41.67	23	17.42	17	12.88
其他	104	14	13.46	8	7.69	36	34.62	37	35.58	9	8.65
参加工作时间											
49-54年	38	2	5.26	2	5.26	18	47.37	8	21.05	8	21.05
55-59年	111	5	4.50	4	3.60	43	38.74	37	33.33	22	19.82
60-64年	480	31	6.46	44	9.17	195	40.63	143	29.79	67	13.96
65-69年	711	31	4.36	44	6.19	297	41.77	234	32.91	105	14.77
70-74年	1799	69	3.84	100	5.56	722	40.13	604	33.57	304	16.90
75-79年	1334	64	4.80	79	5.92	524	39.28	452	33.88	215	16.12
80-84年	2243	90	4.01	131	5.84	900	40.12	782	34.86	340	15.16
85-89年	1282	121	9.44	95	7.41	524	40.87	402	31.36	140	10.92
90-94年	1672	642	38.40	195	11.66	476	28.47	242	14.47	117	7.00
技术等级或职称											
工人;试用工	193	50	25.91	13	6.74	76	39.38	34	17.62	20	10.36
技术工人	1731	216	12.48	138	7.97	617	35.64	537	31.02	223	12.88
非技术工人	1307	131	10.02	90	6.89	511	39.10	391	29.92	184	14.08
技师	406	59	14.53	28	6.90	142	34.98	116	28.57	61	15.02
技、干;初级	2841	254	8.94	196	6.90	1092	38.44	898	31.61	401	14.11
中级	1258	48	3.82	87	6.92	525	41.73	408	32.43	190	15.10
高级	161	10	6.21	16	9.94	63	39.13	47	29.19	25	15.53
无职称	1177	203	17.25	98	8.33	429	36.45	316	26.85	131	11.13
家庭人口数											
1口人	109	39	35.78	3	2.75	11	10.09	10	9.17	46	42.20
2口人	709	46	6.49	56	7.90	305	43.02	165	23.27	137	19.32
3口人	5216	253	4.85	301	5.77	2133	40.89	1782	34.16	747	14.32
4口人	1932	242	12.53	160	8.28	711	36.80	579	29.97	240	12.42
5口人	897	205	22.85	86	9.59	303	33.78	220	24.53	83	9.25
6口人	378	105	27.78	54	14.29	113	29.89	80	21.16	26	6.88
7口人	124	52	41.94	13	10.48	36	29.03	13	10.48	10	8.06
8口人	77	22	28.57	8	10.39	23	29.87	16	20.78	8	10.39
9口人	55	15	27.27	8	14.55	13	23.64	12	21.82	7	12.73
本人平均月收入											
100元及以下	351	51	14.53	21	5.98	135	38.46	101	28.77	43	12.25
101-200元	1753	237	13.52	150	8.56	643	36.68	480	27.38	243	13.86
201-300元	2458	288	11.72	187	7.61	899	36.57	729	29.66	355	14.44
301-400元	2008	175	8.72	132	6.57	765	38.10	671	33.42	265	13.20
401-500元	1366	95	6.95	85	6.22	532	38.95	443	32.43	211	15.45
501-600元	555	39	7.03	48	8.65	227	40.90	180	32.43	61	10.99
600元以上	966	86	8.90	62	6.42	431	44.62	263	27.23	124	12.84
总计	9457	971	10.27	685	7.24	3632	38.41	2867	30.32	1302	13.77

表62 您丈夫承担了家务劳动的百分之多少

地 区	调查	20%及以下		21-40%		41-60%		61-80%		80%以上	
	人数	人数	%	人数	%	人数	%	人数	%	人数	%
北京	304	153	50.33	86	28.29	59	19.41	6	1.97		
天津	300	111	37.00	79	26.33	92	30.67	16	5.33	2	.67
河北	401	201	50.12	100	24.94	96	23.94	4	1.00		
山西	276	116	42.03	65	23.55	83	30.07	8	2.90	4	1.45
内蒙古	300	144	48.00	74	24.67	73	24.33	7	2.33	2	.67
辽宁	358	177	49.44	84	23.46	88	24.58	8	2.23	1	.28
吉林	299	124	41.47	75	25.08	91	30.43	9	3.01		
黑龙江	396	161	40.66	102	25.76	113	28.54	18	4.55	2	.51
上海	360	126	35.00	98	27.22	125	34.72	7	1.94	4	1.11
江苏	400	180	45.00	99	24.75	106	26.50	10	2.50	5	1.25
浙江	300	114	38.00	91	30.33	88	29.33	6	2.00	1	.33
安徽	300	117	39.00	89	29.67	84	28.00	10	3.33		
福建	384	201	52.34	111	28.91	63	16.41	9	2.34		
江西	300	119	39.67	79	26.33	97	32.33	5	1.67		
山东	401	187	46.63	102	25.44	103	25.69	6	1.50	3	.75
河南	402	189	47.01	129	32.09	79	19.65	4	1.00	1	.25
湖北	402	168	41.79	104	25.87	116	28.86	11	2.74	3	.75
湖南	299	116	38.80	77	25.75	98	32.78	6	2.01	2	.67
广东	377	171	45.36	105	27.85	92	24.40	8	2.12	1	.27
广西	281	107	38.08	74	26.33	90	32.03	9	3.20	1	.36
海南	275	130	47.27	77	28.00	61	22.18	5	1.82	2	.73
四川	376	143	38.03	105	27.93	111	29.52	11	2.93	6	1.60
贵州	280	94	33.57	89	31.79	90	32.14	7	2.50		
云南	272	103	37.87	66	24.26	97	35.66	4	1.47	2	.74
西藏	242	94	38.84	58	23.97	73	30.17	11	4.55	6	2.48
陕西	293	139	47.44	72	24.57	77	26.28	5	1.71		
甘肃	300	130	43.33	69	23.00	90	30.00	9	3.00	2	.67
青海	300	115	38.33	91	30.33	89	29.67	5	1.67		
宁夏	300	133	44.33	89	29.67	66	22.00	11	3.67	1	.33
新疆	275	120	43.64	78	28.36	71	25.82	6	2.18		
年龄											
20岁及以下	228	210	92.11	9	3.95	7	3.07	2	.88		
21-30岁	3124	1496	47.89	699	22.38	841	26.92	69	2.21	19	.61
31-40岁	3772	1462	38.76	1121	29.72	1074	28.47	94	2.49	21	.56
41-50岁	2161	830	38.41	649	30.03	610	28.23	63	2.92	9	.42
51岁及以上	460	182	39.57	138	30.00	127	27.61	11	2.39	2	.43
文化程度											
不识字或识字不多	88	39	44.32	23	26.14	21	23.86	3	3.41	2	2.27
小学	387	167	43.15	84	21.71	118	30.49	16	4.13	2	.52
初中	2415	973	40.29	646	26.75	709	29.36	71	2.94	16	.66
高中	2500	1062	42.48	678	27.12	689	27.56	62	2.48	9	.36
中技	320	178	55.63	60	18.75	72	22.50	9	2.81	1	.31
中专	2015	904	44.86	551	27.34	514	25.51	32	1.59	14	.69
大专(包括五大)	1453	616	42.40	409	28.15	388	26.70	37	2.55	3	.21
大学本科	526	221	42.02	154	29.28	138	26.24	10	1.90	3	.57
研究生	25	11	44.00	8	32.00	4	16.00	1	4.00	1	4.00
总计	9729	4171	42.87	2613	26.86	2653	27.27	241	2.48	51	.52

表62续1

	调查 人数	20%及以下		21-40%		41-60%		61-80%		80%以上	
		人数	%	人数	%	人数	%	人数	%	人数	%
职业											
企业：一线工人	1566	694	44.32	343	21.90	478	30.52	41	2.62	10	.64
辅助工人	901	362	40.18	259	28.75	253	28.08	23	2.55	4	.44
服务人员	708	314	44.35	159	22.46	205	28.95	24	3.39	6	.85
技术人员	827	357	43.17	222	26.84	229	27.69	17	2.06	2	.24
一般管理干部	1405	595	42.35	380	27.05	382	27.19	41	2.92	7	.50
中层管理干部	345	114	33.04	111	32.17	101	29.28	17	4.93	2	.58
高层管理干部	22	6	27.27	9	40.91	5	22.73	2	9.09		
事业：工人	691	321	46.45	180	26.05	167	24.17	19	2.75	4	.58
技术人员	1735	736	42.42	513	29.57	452	26.05	27	1.56	7	.40
一般干部	521	238	45.68	147	28.21	124	23.80	10	1.92	2	.38
科级干部	148	58	39.19	46	31.08	39	26.35	5	3.38		
处级干部	31	9	29.03	7	22.58	15	48.39				
局级以上干部	1					1	100.0				
机关团体：工人	100	55	55.00	22	22.00	22	22.00			1	1.00
技术人员	147	62	42.18	44	29.93	33	22.45	8	5.44		
一般干部	353	151	42.78	110	31.16	81	22.95	5	1.42	6	1.70
科级干部	119	43	36.13	35	29.41	40	33.61	1	.84		
处级干部	21	11	52.38	6	28.57	4	19.05				
局级以上干部	4	1	25.00	3	75.00						
政治面貌											
中共党员	2141	787	36.76	697	32.55	584	27.28	62	2.90	11	.51
共青团员	2350	1253	53.32	460	19.57	565	24.04	55	2.34	17	.72
民主党派	44	14	31.82	16	36.36	12	27.27	1	2.27	1	2.27
群众	5089	2075	40.77	1411	27.73	1459	28.67	122	2.40	22	.43
婚姻状况											
未婚	1035	946	91.40	30	2.90	46	4.44	9	.87	4	.39
已婚	8208	2927	35.66	2498	30.43	2519	30.69	220	2.68	44	.54
离婚	127	115	90.55	4	3.15	7	5.51	1	.79		
再婚	97	27	27.84	29	29.90	36	37.11	5	5.15		
丧偶	79	72	91.14	1	1.27	4	5.06	2	2.53		
分居	45	24	53.33	10	22.22	9	20.00			2	4.44
健康状况											
良好	4746	2161	45.53	1179	24.84	1282	27.01	98	2.06	26	.55
一般	4356	1756	40.31	1274	29.25	1189	27.30	117	2.69	20	.46
体质较差	521	208	39.92	137	26.30	153	29.37	22	4.22	1	.19
有重大疾病	48	23	47.92	11	22.92	11	22.92			3	6.25
就业身份											
固定工	7019	2912	41.49	1979	28.19	1918	27.33	175	2.49	35	.50
转合同制工	689	286	41.51	171	24.82	205	29.75	20	2.90	7	1.02
合同制工	1534	746	48.63	333	21.71	409	26.66	38	2.48	8	.52
临时工	110	64	58.18	17	15.45	27	24.55	2	1.82		
农民工	38	13	34.21	7	18.42	18	47.37				
其他	189	90	47.62	56	29.63	40	21.16	3	1.59		
总计	9579	4111	42.92	2563	26.76	2617	27.32	238	2.48	50	.52

表62续2

	调查 人数	20%及以下		21-40%		41-60%		61-80%		80%以上	
		人数	%	人数	%	人数	%	人数	%	人数	%
单位经济类型											
国有	7696	3318	43.11	2128	27.65	2036	26.46	175	2.27	39	.51
集体	1258	521	41.41	277	22.02	407	32.35	45	3.58	8	.64
私营	11	1	9.09	4	36.36	4	36.36	2	18.18		
个体	14	9	64.29	2	14.29	2	14.29	1	7.14		
联营	40	17	42.50	11	27.50	9	22.50	3	7.50		
股份制	294	129	43.88	75	25.51	83	28.23	6	2.04	1	.34
外商投资	132	62	46.97	32	24.24	34	25.76	4	3.03		
其他	104	39	37.50	34	32.69	28	26.92	3	2.88		
参加工作时间											
49-54年	38	15	39.47	11	28.95	11	28.95	1	2.63		
55-59年	111	43	38.74	34	30.63	31	27.93	2	1.80	1	.90
60-64年	480	190	39.58	142	29.58	133	27.71	13	2.71	2	.42
65-69年	711	267	37.55	215	30.24	205	28.83	19	2.67	5	.70
70-74年	1799	702	39.02	534	29.68	507	28.18	49	2.72	7	.39
75-79年	1334	510	38.23	399	29.91	380	28.49	38	2.85	7	.52
80-84年	2243	866	38.61	665	29.65	652	29.07	50	2.23	10	.45
85-89年	1282	521	40.64	337	26.29	390	30.42	24	1.87	10	.78
90-94年	1672	1034	61.84	253	15.13	332	19.86	44	2.63	9	.54
技术等级或职称											
工人, 试用工	193	99	51.30	39	20.21	46	23.83	8	4.15	1	.52
技术工人	1731	802	46.33	420	24.26	458	26.46	39	2.25	12	.69
非技术工人	1307	551	42.16	313	23.95	403	30.83	35	2.68	5	.38
技师	406	188	46.31	95	23.40	103	25.37	18	4.43	2	.49
技、干, 初级	2841	1194	42.03	843	29.67	740	26.05	52	1.83	12	.42
中级	1258	464	36.88	396	31.48	371	29.49	24	1.91	3	.24
高级	161	52	32.30	59	36.65	44	27.33	5	3.11	1	.62
无职称	1177	530	45.03	299	25.40	292	24.81	47	3.99	9	.76
家庭人口数											
1口人	109	94	86.24	6	5.50	6	5.50	3	2.75		
2口人	709	260	36.67	179	25.25	237	33.43	25	3.53	8	1.13
3口人	5216	1950	37.38	1547	29.66	1560	29.91	134	2.57	25	.48
4口人	1932	881	45.60	511	26.45	485	25.10	43	2.23	12	.62
5口人	897	479	53.40	207	23.08	189	21.07	20	2.23	2	.22
6口人	378	213	56.35	76	20.11	81	21.43	7	1.85	1	.26
7口人	124	81	65.32	11	8.87	30	24.19	1	.81	1	.81
8口人	77	47	61.04	17	22.08	12	15.58	1	1.30		
9口人	55	38	69.09	11	20.00	5	9.09	1	1.82		
本人平均月收入											
100元及以下	351	174	49.57	78	22.22	90	25.64	8	2.28	1	.28
101-200元	1753	778	44.38	400	22.82	512	29.21	48	2.74	15	.86
201-300元	2458	1109	45.12	617	25.10	650	26.44	70	2.85	12	.49
301-400元	2008	842	41.93	574	28.59	540	26.89	44	2.19	8	.40
401-500元	1366	560	41.00	413	30.23	357	26.13	32	2.34	4	.29
501-600元	555	207	37.30	166	29.91	165	29.73	13	2.34	4	.72
600元以上	966	354	36.65	306	31.68	280	28.99	22	2.28	4	.41
总计	9457	4024	42.55	2554	27.01	2594	27.43	237	2.51	48	.51

表63 您是否知道宪法的具体内容

	调查 人数	知道		不知道							
		人数	%	人数	%						
地 区											
北 京	304	159	52.30	145	47.70						
天 津	300	125	41.67	175	58.33						
河 北	401	259	64.59	142	35.41						
山 西	276	109	39.49	167	60.51						
内 蒙 古	299	154	51.51	145	48.49						
辽 宁	358	186	51.96	172	48.04						
吉 林	299	165	55.18	134	44.82						
黑 龙 江	396	205	51.77	191	48.23						
上 海	330	213	64.55	117	35.45						
江 苏	400	197	49.25	203	50.75						
浙 江	300	224	74.67	76	25.33						
安 徽	299	190	63.55	109	36.45						
福 建	384	179	46.61	205	53.39						
江 西	300	125	41.67	175	58.33						
山 东	401	240	59.85	161	40.15						
河 南	401	173	43.14	228	56.86						
湖 北	402	280	69.65	122	30.35						
湖 南	299	163	54.52	136	45.48						
广 东	377	144	38.20	233	61.80						
广 西	280	144	51.43	136	48.57						
海 南	275	104	37.82	171	62.18						
四 川	375	252	67.20	123	32.80						
贵 州	280	187	66.79	93	33.21						
云 南	272	148	54.41	124	45.59						
西 藏	242	140	57.85	102	42.15						
陕 西	293	155	52.90	138	47.10						
甘 肃	299	133	44.48	166	55.52						
青 海	299	185	61.87	114	38.13						
宁 夏	300	168	56.00	132	44.00						
新 疆	275	151	54.91	124	45.09						
年 龄											
20岁及以下	225	127	56.44	98	43.56						
21-30岁	3107	1621	52.17	1486	47.83						
31-40岁	3764	1898	50.43	1866	49.57						
41-50岁	2152	1289	59.90	863	40.10						
51岁及以上	460	317	68.91	143	31.09						
文化程度											
不识字或识字不多	88	25	28.41	63	71.59						
小学	386	159	41.19	227	58.81						
初中	2405	1094	45.49	1311	54.51						
高中	2492	1268	50.88	1224	49.12						
中技	317	174	54.89	143	45.11						
中专	2005	1220	60.85	785	39.15						
大专(包括五大)	1449	937	64.67	512	35.33						
大学本科	525	351	66.86	174	33.14						
研究生	25	18	72.00	7	28.00						
总计	9692	5246	54.13	4446	45.87						

表63续1

	调查 人数	知道		不知道						
		人数	%	人数	%					
职业										
企业：一线工人	1557	681	43.74	876	56.26					
辅助工人	896	407	45.42	489	54.58					
服务人员	708	325	45.90	383	54.10					
技术人员	824	435	52.79	389	47.21					
一般管理干部	1392	711	51.08	681	48.92					
中层管理干部	345	209	60.58	136	39.42					
高层管理干部	22	16	72.73	6	27.27					
事业：工人	691	308	44.57	383	55.43					
技术人员	1733	1132	65.32	601	34.68					
一般干部	520	311	59.81	209	40.19					
科级干部	148	111	75.00	37	25.00					
处级干部	31	26	83.87	5	16.13					
局级以上干部	1	1	100.0	1	100.0					
机关团体：工人	100	60	60.00	40	40.00					
技术人员	147	99	67.35	48	32.65					
一般干部	351	255	72.65	96	27.35					
科级干部	118	94	79.66	24	20.34					
处级干部	21	18	85.71	3	14.29					
局级以上干部	4	4	100.0							
政治面貌										
中共党员	2140	1388	64.86	752	35.14					
共青团员	2336	1254	53.68	1082	46.32					
民主党派	44	30	68.18	14	31.82					
群众	5067	2525	49.83	2542	50.17					
婚姻状况										
未婚	1030	593	57.57	437	42.43					
已婚	8178	4409	53.91	3769	46.09					
离婚	127	61	48.03	66	51.97					
再婚	96	48	50.00	48	50.00					
丧偶	79	38	48.10	41	51.90					
分居	45	22	48.89	23	51.11					
健康状况										
良好	4732	2562	54.14	2170	45.86					
一般	4337	2374	54.74	1963	45.26					
体质较差	518	269	51.93	249	48.07					
有重大疾病	47	19	40.43	28	59.57					
就业身份										
固定工	7009	3900	55.64	3109	44.36					
转合同制工	672	356	52.98	316	47.02					
合同制工	1525	713	46.75	812	53.25					
临时工	109	42	38.53	67	61.47					
农民工	38	15	39.47	23	60.53					
其他	189	128	67.72	61	32.28					
总计	9542	5154	54.01	4388	45.99					

表63续2

	调查 人数	知道		不知道							
		人数	%	人数	%						
单位经济类型											
国有	7677	4297	55.97	3380	44.03						
集体	1257	524	41.69	733	58.31						
私营	11	7	63.64	4	36.36						
个体	14	7	50.00	7	50.00						
联营	40	19	47.50	21	52.50						
股份制	281	147	52.31	134	47.69						
外商投资	128	76	59.38	52	40.63						
其他	104	77	74.04	27	25.96						
参加工作时间											
49-54年	38	24	63.16	14	36.84						
55-59年	111	68	61.26	43	38.74						
60-64年	480	324	67.50	156	32.50						
65-69年	705	458	64.96	247	35.04						
70-74年	1796	1057	58.85	739	41.15						
75-79年	1331	684	51.39	647	48.61						
80-84年	2235	1065	47.65	1170	52.35						
85-89年	1278	634	49.61	644	50.39						
90-94年	1659	901	54.31	758	45.69						
技术等级或职称											
工人: 试用工	193	85	44.04	108	55.96						
技术工人	1725	843	48.87	882	51.13						
非技术工人	1299	569	43.80	730	56.20						
技师	403	239	59.31	164	40.69						
技、干: 初级	2828	1664	58.84	1164	41.16						
中级	1256	874	69.59	382	30.41						
高级	161	127	78.88	34	21.12						
无职称	1173	573	48.85	600	51.15						
家庭人口数											
1口人	109	63	57.80	46	42.20						
2口人	706	382	54.11	324	45.89						
3口人	5192	2801	53.95	2391	46.05						
4口人	1929	1058	54.85	871	45.15						
5口人	895	491	54.86	404	45.14						
6口人	377	218	57.82	159	42.18						
7口人	124	56	45.16	68	54.84						
8口人	77	47	61.04	30	38.96						
9口人	55	22	40.00	33	60.00						
本人平均月收入											
100元及以下	350	154	44.00	196	56.00						
101-200元	1752	812	46.35	940	53.65						
201-300元	2455	1248	50.84	1207	49.16						
301-400元	2004	1177	58.73	827	41.27						
401-500元	1361	840	61.72	521	38.28						
501-600元	549	345	62.84	204	37.16						
600元以上	951	573	60.25	378	39.75						
总计	9422	5149	54.65	4273	45.35						

表64 您是否知道妇女权益保障法的具体内容

	调查 人数	知道		不知道						
		人数	%	人数	%					
地 区										
北 京	304	119	39.14	185	60.86					
天 津	300	112	37.33	188	62.67					
河 北	401	214	53.37	187	46.63					
山 西	276	30	10.87	246	89.13					
内 蒙 古	300	123	41.00	177	59.00					
辽 宁	358	168	46.93	190	53.07					
吉 林	299	163	54.52	136	45.48					
黑 龙 江	396	165	41.67	231	58.33					
上 海	359	105	29.25	254	70.75					
江 苏	400	182	45.50	218	54.50					
浙 江	300	165	55.00	135	45.00					
安 徽	300			300	100.0					
福 建	384	140	36.46	244	63.54					
江 西	300	129	43.00	171	57.00					
山 东	401	216	53.87	185	46.13					
河 南	402			402	100.0					
湖 北	402	253	62.94	149	37.06					
湖 南	299			299	100.0					
广 东	377	149	39.52	228	60.48					
广 西	281	140	49.82	141	50.18					
海 南	275	148	53.82	127	46.18					
四 川	376	199	52.93	177	47.07					
贵 州	280	169	60.36	111	39.64					
云 南	272	121	44.49	151	55.51					
西 藏	242	134	55.37	108	44.63					
陕 西	293	108	36.86	185	63.14					
甘 肃	300	141	47.00	159	53.00					
青 海	300	140	46.67	160	53.33					
宁 夏	300	147	49.00	153	51.00					
新 疆	275	139	50.55	136	49.45					
年 龄										
20岁及以下	228	56	24.56	172	75.44					
21-30岁	3124	1144	36.62	1980	63.38					
31-40岁	3772	1632	43.27	2140	56.73					
41-50岁	2160	1000	46.30	1160	53.70					
51岁及以上	460	185	40.22	275	59.78					
文 化 程 度										
不识字或识字不多	88	21	23.86	67	76.14					
小学	387	144	37.21	243	62.79					
初中	2415	971	40.21	1444	59.79					
高中	2500	1032	41.28	1468	58.72					
中技	320	112	35.00	208	65.00					
中专	2014	852	42.30	1162	57.70					
大专(包括五大)	1453	622	42.81	831	57.19					
大学本科	526	251	47.72	275	52.28					
研究生	25	6	24.00	19	76.00					
总计	9728	4011	41.23	5717	58.77					

表64续1

	调查 人数	知道		不知道						
		人数	%	人数	%					
职业										
企业:一线工人	1566	566	36.14	1000	63.86					
辅助工人	901	369	40.95	532	59.05					
服务人员	708	267	37.71	441	62.29					
技术人员	827	324	39.18	503	60.82					
一般管理干部	1405	611	43.49	794	56.51					
中层管理干部	345	176	51.01	169	48.99					
高层管理干部	22	11	50.00	11	50.00					
事业:工人	691	279	40.38	412	59.62					
技术人员	1735	682	39.31	1053	60.69					
一般干部	520	232	44.62	288	55.38					
科级干部	148	88	59.46	60	40.54					
处级干部	31	19	61.29	12	38.71					
局级以上干部	1			1	100.0					
机关团体:工人	100	28	28.00	72	72.00					
技术人员	147	73	49.66	74	50.34					
一般干部	353	181	51.27	172	48.73					
科级干部	119	61	51.26	58	48.74					
处级干部	21	12	57.14	9	42.86					
局级以上干部	4	2	50.00	2	50.00					
政治面貌										
中共党员	2141	1082	50.54	1059	49.46					
共青团员	2350	795	33.83	1555	66.17					
民主党派	44	24	54.55	20	45.45					
群众	5088	2075	40.78	3013	59.22					
婚姻状况										
未婚	1035	330	31.88	705	68.12					
已婚	8207	3506	42.72	4701	57.28					
离婚	127	52	40.94	75	59.06					
再婚	97	43	44.33	54	55.67					
丧偶	79	21	26.58	58	73.42					
分居	45	16	35.56	29	64.44					
健康状况										
良好	4746	2001	42.16	2745	57.84					
一般	4355	1780	40.87	2575	59.13					
体质较差	521	195	37.43	326	62.57					
有重大疾病	48	18	37.50	30	62.50					
就业身份										
固定工	7018	3028	43.15	3990	56.85					
转合同制工	689	290	42.09	399	57.91					
合同制工	1534	504	32.86	1030	67.14					
临时工	110	26	23.64	84	76.36					
农民工	38	20	52.63	18	47.37					
其他	189	71	37.57	118	62.43					
总计	9578	3939	41.13	5639	58.87					

表64续2

	调查 人数	知道		不知道							
		人数	%	人数	%						
单位经济类型											
国有	7695	3212	41.74	4483	58.26						
集体	1258	485	38.55	773	61.45						
私营	11	4	36.36	7	63.64						
个体	14	6	42.86	8	57.14						
联营	40	6	15.00	34	85.00						
股份制	294	113	38.44	181	61.56						
外商投资	132	53	40.15	79	59.85						
其他	104	60	57.69	44	42.31						
参加工作时间											
49-54年	38	11	28.95	27	71.05						
55-59年	111	44	39.64	67	60.36						
60-64年	480	204	42.50	276	57.50						
65-69年	710	338	47.61	372	52.39						
70-74年	1799	859	47.75	940	52.25						
75-79年	1334	570	42.73	764	57.27						
80-84年	2243	903	40.26	1340	59.74						
85-89年	1282	496	38.69	786	61.31						
90-94年	1672	560	33.49	1112	66.51						
技术等级或职称											
工人,试用工	193	66	34.20	127	65.80						
技术工人	1731	666	38.47	1065	61.53						
非技术工人	1307	537	41.09	770	58.91						
技师	406	167	41.13	239	58.87						
技、干:初级	2840	1196	42.11	1644	57.89						
中级	1258	629	50.00	629	50.00						
高级	161	70	43.48	91	56.52						
无职称	1177	428	36.36	749	63.64						
家庭人口数											
1口人	109	48	44.04	61	55.96						
2口人	709	286	40.34	423	59.66						
3口人	5215	2198	42.15	3017	57.85						
4口人	1932	820	42.44	1112	57.56						
5口人	897	356	39.69	541	60.31						
6口人	378	125	33.07	253	66.93						
7口人	124	40	32.26	84	67.74						
8口人	77	34	44.16	43	55.84						
9口人	55	14	25.45	41	74.55						
本人平均月收入											
100元及以下	351	99	28.21	252	71.79						
101-200元	1753	571	32.57	1182	67.43						
201-300元	2458	1022	41.58	1436	58.42						
301-400元	2008	871	43.38	1137	56.62						
401-500元	1366	651	47.66	715	52.34						
501-600元	555	260	46.85	295	53.15						
600元以上	965	456	47.25	509	52.75						
总计	9456	3930	41.56	5526	58.44						

表65 您是否知道婚姻法的具体内容

	调查 人数	知道		不知道							
		人数	%	人数	%						
地 区											
北 京	304	152	50.00	152	50.00						
天 津	300	127	42.33	173	57.67						
河 北	401	303	75.56	98	24.44						
山 西	276	34	12.32	242	87.68						
内 蒙 古	300	133	44.33	167	55.67						
辽 宁	358	169	47.21	189	52.79						
吉 林	298	144	48.32	154	51.68						
黑 龙 江	396	155	39.14	241	60.86						
上 海	359	111	30.92	248	69.08						
江 苏	400	198	49.50	202	50.50						
浙 江	300	175	58.33	125	41.67						
安 徽	300			300	100.0						
福 建	384	136	35.42	248	64.58						
江 西	300	192	64.00	108	36.00						
山 东	400	207	51.75	193	48.25						
河 南	402			402	100.0						
湖 北	398	257	64.57	141	35.43						
湖 南	299			299	100.0						
广 东	377	128	33.95	249	66.05						
广 西	281	126	44.84	155	55.16						
海 南	275	133	48.36	142	51.64						
四 川	376	234	62.23	142	37.77						
贵 州	279	162	58.06	117	41.94						
云 南	272	155	56.99	117	43.01						
西 藏	242	151	62.40	91	37.60						
陕 西	293	128	43.69	165	56.31						
甘 肃	298	121	40.60	177	59.40						
青 海	300	153	51.00	147	49.00						
宁 夏	300	178	59.33	122	40.67						
新 疆	275	185	67.27	90	32.73						
年 龄											
20岁及以下	228	66	28.95	162	71.05						
21-30岁	3120	1331	42.66	1789	57.34						
31-40岁	3768	1686	44.75	2082	55.25						
41-50岁	2159	1031	47.75	1128	52.25						
51岁及以上	460	230	50.00	230	50.00						
文 化 程 度											
不识字或识字不多	88	44	50.00	44	50.00						
小学	387	177	45.74	210	54.26						
初中	2414	1038	43.00	1376	57.00						
高中	2496	1039	41.63	1457	58.37						
中技	319	121	37.93	198	62.07						
中专	2013	929	46.15	1084	53.85						
大专(包括五大)	1452	702	48.35	750	51.65						
大学本科	526	276	52.47	250	47.53						
研究生	25	10	40.00	15	60.00						
总计	9720	4336	44.61	5384	55.39						

表65续1

	调查 人数	知道		不知道							
		人数	%	人数	%						
职业											
企业：一线工人	1564	654	41.82	910	58.18						
辅助工人	900	364	40.44	536	59.56						
服务人员	707	289	40.88	418	59.12						
技术人员	826	329	39.83	497	60.17						
一般管理干部	1403	623	44.40	780	55.60						
中层管理干部	345	172	49.86	173	50.14						
高层管理干部	22	12	54.55	10	45.45						
事业：工人	691	291	42.11	400	57.89						
技术人员	1735	810	46.69	925	53.31						
一般干部	521	272	52.21	249	47.79						
科级干部	148	98	66.22	50	33.78						
处级干部	31	21	67.74	10	32.26						
局级以上干部	1	1	100.00								
机关团体：工人	100	39	39.00	61	61.00						
技术人员	147	69	46.94	78	53.06						
一般干部	352	182	51.70	170	48.30						
科级干部	118	60	50.85	58	49.15						
处级干部	21	12	57.14	9	42.86						
局级以上干部	4	2	50.00	2	50.00						
政治面貌											
中共党员	2138	1096	51.26	1042	48.74						
共青团员	2348	923	39.31	1425	60.69						
民主党派	44	25	56.82	19	43.18						
群众	5084	2256	44.37	2828	55.63						
婚姻状况											
未婚	1035	328	31.69	707	68.31						
已婚	8199	3802	46.37	4397	53.63						
离婚	127	61	48.03	66	51.97						
再婚	97	48	49.48	49	50.52						
丧偶	79	33	41.77	46	58.23						
分居	45	25	55.56	20	44.44						
健康状况											
良好	4740	2116	44.64	2624	55.36						
一般	4353	1963	45.10	2390	54.90						
体质较差	520	234	45.00	286	55.00						
有重大疾病	48	13	27.08	35	72.92						
就业身份											
固定工	7013	3255	46.41	3758	53.59						
转合同制工	687	291	42.36	396	57.64						
合同制工	1533	578	37.70	955	62.30						
临时工	110	37	33.64	73	66.36						
农民工	38	15	39.47	23	60.53						
其他	189	87	46.03	102	53.97						
总计	9570	4263	44.55	5307	55.45						

表65续2

	调查 人数	知道		不知道						
		人数	%	人数	%					
单位经济类型										
国有	7686	3480	45.28	4206	54.72					
集体	1258	522	41.49	736	58.51					
私营	11	5	45.45	6	54.55					
个体	14	4	28.57	10	71.43					
联营	40	11	27.50	29	72.50					
股份制	294	131	44.56	163	55.44					
外商投资	132	53	40.15	79	59.85					
其他	104	64	61.54	40	38.46					
参加工作时间										
49-54年	38	17	44.74	21	55.26					
55-59年	111	49	44.14	62	55.86					
60-64年	480	231	48.13	249	51.88					
65-69年	711	341	47.96	370	52.04					
70-74年	1795	877	48.86	918	51.14					
75-79年	1333	591	44.34	742	55.66					
80-84年	2242	1008	44.96	1234	55.04					
85-89年	1280	572	44.69	708	55.31					
90-94年	1670	622	37.25	1048	62.75					
技术等级或职称										
工人:试用工	193	67	34.72	126	65.28					
技术工人	1730	730	42.20	1000	57.80					
非技术工人	1306	598	45.79	708	54.21					
技师	406	155	38.18	251	61.82					
技、干:初级	2836	1340	47.25	1496	52.75					
中级	1257	673	53.54	584	46.46					
高级	161	87	54.04	74	45.96					
无职称	1176	456	38.78	720	61.22					
家庭人口数										
1口人	109	44	40.37	65	59.63					
2口人	707	347	49.08	360	50.92					
3口人	5208	2418	46.43	2790	53.57					
4口人	1932	867	44.88	1065	55.12					
5口人	897	364	40.58	533	59.42					
6口人	378	141	37.30	237	62.70					
7口人	124	38	30.65	86	69.35					
8口人	77	31	40.26	46	59.74					
9口人	55	18	32.73	37	67.27					
本人平均月收入										
100元及以下	351	134	38.18	217	61.82					
101-200元	1751	631	36.04	1120	63.96					
201-300元	2456	1110	45.20	1346	54.80					
301-400元	2004	965	48.15	1039	51.85					
401-500元	1365	707	51.79	658	48.21					
501-600元	554	281	50.72	273	49.28					
600元以上	966	427	44.20	539	55.80					
总计	9447	4255	45.04	5192	54.96					

表66 您是否知道工会法的具体内容

	调查 人数	知道		不知道							
		人数	%	人数	%						
地 区											
北 京	304	68	22.37	236	77.63						
天 津	300	85	28.33	215	71.67						
河 北	401	119	29.68	282	70.32						
山 西	276	16	5.80	260	94.20						
内 蒙 古	300	51	17.00	249	83.00						
辽 宁	358	89	24.86	269	75.14						
吉 林	299	78	26.09	221	73.91						
黑 龙 江	396	45	11.36	351	88.64						
上 海	360	50	13.89	310	86.11						
江 苏	400	93	23.25	307	76.75						
浙 江	300	94	31.33	206	68.67						
安 徽	300			300	100.0						
福 建	384	79	20.57	305	79.43						
江 西	300	47	15.67	253	84.33						
山 东	401	102	25.44	299	74.56						
河 南	402			402	100.0						
湖 北	400	144	36.00	256	64.00						
湖 南	299			299	100.0						
广 东	377	42	11.14	335	88.86						
广 西	280	79	28.21	201	71.79						
海 南	275	61	22.18	214	77.82						
四 川	376	96	25.53	280	74.47						
贵 州	280	114	40.71	166	59.29						
云 南	272	63	23.16	209	76.84						
西 藏	242	50	20.66	192	79.34						
陕 西	293	56	19.11	237	80.89						
甘 肃	300	60	20.00	240	80.00						
青 海	300	76	25.33	224	74.67						
宁 夏	300	46	15.33	254	84.67						
新 疆	275	88	32.00	187	68.00						
年 龄											
20岁及以下	228	25	10.96	203	89.04						
21-30岁	3122	524	16.78	2598	83.22						
31-40岁	3771	780	20.68	2991	79.32						
41-50岁	2161	558	25.82	1603	74.18						
51岁及以上	460	104	22.61	356	77.39						
文 化 程 度											
不识字或识字不多	88	16	18.18	72	81.82						
小学	387	75	19.38	312	80.62						
初中	2414	485	20.09	1929	79.91						
高中	2499	506	20.25	1993	79.75						
中技	320	63	19.69	257	80.31						
中专	2014	410	20.36	1604	79.64						
大专(包括五大)	1453	322	22.16	1131	77.84						
大学本科	526	108	20.53	418	79.47						
研究生	25	1	4.00	24	96.00						
总计	9726	1986	20.42	7740	79.58						

表66续1

	调查 人数	知道		不知道						
		人数	%	人数	%					
职业										
企业:一线工人	1565	299	19.11	1266	80.89					
辅助工人	901	171	18.98	730	81.02					
服务人员	707	123	17.40	584	82.60					
技术人员	827	151	18.26	676	81.74					
一般管理干部	1405	325	23.13	1080	76.87					
中层管理干部	345	114	33.04	231	66.96					
高层管理干部	22	10	45.45	12	54.55					
事业:工人	691	133	19.25	558	80.75					
技术人员	1735	309	17.81	1426	82.19					
一般干部	521	117	22.46	404	77.54					
科级干部	148	58	39.19	90	60.81					
处级干部	31	14	45.16	17	54.84					
局级以上干部	1			1	100.0					
机关团体:工人	100	15	15.00	85	85.00					
技术人员	147	37	25.17	110	74.83					
一般干部	352	64	18.18	288	81.82					
科级干部	119	22	18.49	97	81.51					
处级干部	21	7	33.33	14	66.67					
局级以上干部	4	1	25.00	3	75.00					
政治面貌										
中共党员	2140	604	28.22	1536	71.78					
共青团员	2349	374	15.92	1975	84.08					
民主党派	44	14	31.82	30	68.18					
群众	5088	978	19.22	4110	80.78					
婚姻状况										
未婚	1035	163	15.75	872	84.25					
已婚	8205	1728	21.06	6477	78.94					
离婚	127	20	15.75	107	84.25					
再婚	97	24	24.74	73	75.26					
丧偶	79	12	15.19	67	84.81					
分居	45	11	24.44	34	75.56					
健康状况										
良好	4745	963	20.30	3782	79.70					
一般	4356	924	21.21	3432	78.79					
体质较差	519	87	16.76	432	83.24					
有重大疾病	48	4	8.33	44	91.67					
就业身份										
固定工	7017	1507	21.48	5510	78.52					
转合同制工	689	161	23.37	528	76.63					
合同制工	1533	234	15.26	1299	84.74					
临时工	110	7	6.36	103	93.64					
农民工	38	11	28.95	27	71.05					
其他	189	30	15.87	159	84.13					
总计	9576	1950	20.36	7626	79.64					

表66续2

	调查 人数	知道		不知道						
		人数	%	人数	%					
单位经济类型										
国有	7693	1578	20.51	6115	79.49					
集体	1258	239	19.00	1019	81.00					
私营	11	4	36.36	7	63.64					
个体	14	1	7.14	13	92.86					
联营	40	2	5.00	38	95.00					
股份制	294	66	22.45	228	77.55					
外商投资	132	39	29.55	93	70.45					
其他	104	30	28.85	74	71.15					
参加工作时间										
49-54年	38	7	18.42	31	81.58					
55-59年	111	21	18.92	90	81.08					
60-64年	480	117	24.38	363	75.63					
65-69年	711	193	27.14	518	72.86					
70-74年	1799	486	27.02	1313	72.98					
75-79年	1334	291	21.81	1043	78.19					
80-84年	2243	376	16.76	1867	83.24					
85-89年	1280	244	19.06	1036	80.94					
90-94年	1671	240	14.36	1431	85.64					
技术等级或职称										
工人:试用工	193	31	16.06	162	83.94					
技术工人	1730	343	19.83	1387	80.17					
非技术工人	1307	266	20.35	1041	79.65					
技师	406	77	18.97	329	81.03					
技、干:初级	2840	623	21.94	2217	78.06					
中级	1258	332	26.39	926	73.61					
高级	161	33	20.50	128	79.50					
无职称	1176	187	15.90	989	84.10					
家庭人口数										
1口人	109	25	22.94	84	77.06					
2口人	709	138	19.46	571	80.54					
3口人	5213	1106	21.22	4107	78.78					
4口人	1932	405	20.96	1527	79.04					
5口人	897	169	18.84	728	81.16					
6口人	378	61	16.14	317	83.86					
7口人	124	22	17.74	102	82.26					
8口人	77	16	20.78	61	79.22					
9口人	55	8	14.55	47	85.45					
本人平均月收入										
100元及以下	351	37	10.54	314	89.46					
101-200元	1752	259	14.78	1493	85.22					
201-300元	2458	522	21.24	1936	78.76					
301-400元	2006	423	21.09	1583	78.91					
401-500元	1366	348	25.48	1018	74.52					
501-600元	555	135	24.32	420	75.68					
600元以上	966	230	23.81	736	76.19					
总计	9454	1954	20.67	7500	79.33					

表67 您是否知道女职工劳动保护规定的具体内容

	调查 人数	知道		不知道							
		人数	%	人数	%						
地 区											
北 京	304	92	30.26	212	69.74						
天 津	300	98	32.67	202	67.33						
河 北	401	160	39.90	241	60.10						
山 西	276	27	9.78	249	90.22						
内 蒙 古	300	59	19.67	241	80.33						
辽 宁	358	94	26.26	264	73.74						
吉 林	299	106	35.45	193	64.55						
黑 龙 江	396	79	19.95	317	80.05						
上 海	360	72	20.00	288	80.00						
江 苏	400	107	26.75	293	73.25						
浙 江	300	103	34.33	197	65.67						
安 徽	300			300	100.0						
福 建	383	75	19.58	308	80.42						
江 西	299	74	24.75	225	75.25						
山 东	401	161	40.15	240	59.85						
河 南	402			402	100.0						
湖 北	402	183	45.52	219	54.48						
湖 南	299			299	100.0						
广 东	377	64	16.98	313	83.02						
广 西	281	90	32.03	191	67.97						
海 南	275	96	34.91	179	65.09						
四 川	376	133	35.37	243	64.63						
贵 州	279	117	41.94	162	58.06						
云 南	272	55	20.22	217	79.78						
西 藏	242	42	17.36	200	82.64						
陕 西	293	89	30.38	204	69.62						
甘 肃	299	60	20.07	239	79.93						
青 海	300	88	29.33	212	70.67						
宁 夏	300	84	28.00	216	72.00						
新 疆	275	115	41.82	160	58.18						
年 龄											
20岁及以下	228	25	10.96	203	89.04						
21-30岁	3123	692	22.16	2431	77.84						
31-40岁	3770	1003	26.60	2767	73.40						
41-50岁	2160	680	31.48	1480	68.52						
51岁及以上	460	121	26.30	339	73.70						
文 化 程 度											
不识字或识字不多	88	14	15.91	74	84.09						
小 学	387	92	23.77	295	76.23						
初 中	2414	612	25.35	1802	74.65						
高 中	2499	686	27.45	1813	72.55						
中 技	319	92	28.84	227	71.16						
中 专	2015	529	26.25	1486	73.75						
大 专(包括五大)	1452	371	25.55	1081	74.45						
大 学 本 科	526	120	22.81	406	77.19						
研 究 生	25	2	8.00	23	92.00						
总 计	9725	2518	25.89	7207	74.11						

表67续1

	调查 人数	知道		不知道						
		人数	%	人数	%					
职业										
企业:一线工人	1564	399	25.51	1165	74.49					
辅助工人	901	242	26.86	659	73.14					
服务人员	708	170	24.01	538	75.99					
技术人员	827	228	27.57	599	72.43					
一般管理干部	1404	432	30.77	972	69.23					
中层管理干部	345	126	36.52	219	63.48					
高层管理干部	22	11	50.00	11	50.00					
事业:工人	691	204	29.52	487	70.48					
技术人员	1734	348	20.07	1386	79.93					
一般干部	521	123	23.61	398	76.39					
科级干部	148	51	34.46	97	65.54					
处级干部	31	11	35.48	20	64.52					
局级以上干部	1	1	100.0	1	100.0					
机关团体:工人	100	15	15.00	85	85.00					
技术人员	147	40	27.21	107	72.79					
一般干部	353	67	18.98	286	81.02					
科级干部	119	26	21.85	93	78.15					
处级干部	21	5	23.81	16	76.19					
局级以上干部	4	1	25.00	3	75.00					
政治面貌										
中共党员	2141	711	33.21	1430	66.79					
共青团员	2349	487	20.73	1862	79.27					
民主党派	44	17	38.64	27	61.36					
群众	5086	1279	25.15	3807	74.85					
婚姻状况										
未婚	1035	189	18.26	846	81.74					
已婚	8204	2233	27.22	5971	72.78					
离婚	127	19	14.96	108	85.04					
再婚	97	30	30.93	67	69.07					
丧偶	79	15	18.99	64	81.01					
分居	45	9	20.00	36	80.00					
健康状况										
良好	4745	1226	25.84	3519	74.16					
一般	4353	1172	26.92	3181	73.08					
体质较差	521	115	22.07	406	77.93					
有重大疾病	48	5	10.42	43	89.58					
就业身份										
固定工	7015	1926	27.46	5089	72.54					
转合同制工	689	195	28.30	494	71.70					
合同制工	1534	317	20.66	1217	79.34					
临时工	110	11	10.00	99	90.00					
农民工	38	8	21.05	30	78.95					
其他	189	28	14.81	161	85.19					
总计	9575	2485	25.95	7090	74.05					

表(续2)

	调查 人数	知道		不知道						
		人数	%	人数	%					
单位经济类型										
国有	7693	2046	26.60	5647	73.40					
集体	1258	264	20.99	994	79.01					
私营	11	6	54.55	5	45.45					
个体	14	2	14.29	12	85.71					
联营	40	7	17.50	33	82.50					
股份制	294	80	27.21	214	72.79					
外商投资	131	46	35.11	85	64.89					
其他	104	30	28.85	74	71.15					
参加工作时间										
49-54年	38	5	13.16	33	86.84					
55-59年	111	26	23.42	85	76.58					
60-64年	480	135	28.13	345	71.88					
65-69年	711	233	32.77	478	67.23					
70-74年	1798	574	31.92	1224	68.08					
75-79年	1333	364	27.31	969	72.69					
80-84年	2242	546	24.35	1696	75.65					
85-89年	1282	317	24.73	965	75.27					
90-94年	1671	308	18.43	1363	81.57					
技术等级或职称										
工人:试用工	193	48	24.87	145	75.13					
技术工人	1730	460	26.59	1270	73.41					
非技术工人	1307	367	28.08	940	71.92					
技师	406	104	25.62	302	74.38					
技、干:初级	2841	739	26.01	2102	73.99					
中级	1257	375	29.83	882	70.17					
高级	161	39	24.22	122	75.78					
无职称	1176	273	23.21	903	76.79					
家庭人口数										
1口人	109	26	23.85	83	76.15					
2口人	709	173	24.40	536	75.60					
3口人	5213	1442	27.66	3771	72.34					
4口人	1931	496	25.69	1435	74.31					
5口人	897	206	22.97	691	77.03					
6口人	378	84	22.22	294	77.78					
7口人	124	26	20.97	98	79.03					
8口人	77	16	20.78	61	79.22					
9口人	55	7	12.73	48	87.27					
本人平均月收入										
100元及以下	350	55	15.71	295	84.29					
101-200元	1752	341	19.46	1411	80.54					
201-300元	2458	674	27.42	1784	72.58					
301-400元	2007	566	28.20	1441	71.80					
401-500元	1365	390	28.57	975	71.43					
501-600元	555	163	29.37	392	70.63					
600以上	966	280	28.99	686	71.01					
总计	9453	2469	26.12	6984	73.88					

表68 您是否知道女职工保健工作规定的具体内容

	调查 人数	知道		不知道						
		人数	%	人数	%					
地 区										
北 京	304	48	15.79	256	84.21					
天 津	300	47	15.67	253	84.33					
河 北	401	97	24.19	304	75.81					
山 西	276	10	3.62	266	96.38					
内 蒙 古	300	39	13.00	261	87.00					
辽 宁	358	54	15.08	304	84.92					
吉 林	299	49	16.39	250	83.61					
黑 龙 江	396	42	10.61	354	89.39					
上 海	360	53	14.72	307	85.28					
江 苏	400	55	13.75	345	86.25					
浙 江	300	64	21.33	236	78.67					
安 徽	300			300	100.0					
福 建	384	40	10.42	344	89.58					
江 西	300	28	9.33	272	90.67					
山 东	401	79	19.70	322	80.30					
河 南	402			402	100.0					
湖 北	400	99	24.75	301	75.25					
湖 南	299			299	100.0					
广 东	377	42	11.14	335	88.86					
广 西	281	39	13.88	242	86.12					
海 南	275	42	15.27	233	84.73					
四 川	376	63	16.76	313	83.24					
贵 州	280	65	23.21	215	76.79					
云 南	272	32	11.76	240	88.24					
西 藏	242	24	9.92	218	90.08					
陕 西	293	33	11.26	260	88.74					
甘 肃	300	23	7.67	277	92.33					
青 海	300	36	12.00	264	88.00					
宁 夏	300	24	8.00	276	92.00					
新 疆	275	60	21.82	215	78.18					
年 龄										
20岁及以下	228	13	5.70	215	94.30					
21-30岁	3122	310	9.93	2812	90.07					
31-40岁	3772	507	13.44	3265	86.56					
41-50岁	2161	378	17.49	1783	82.51					
51岁及以上	460	78	16.96	382	83.04					
文 化 程 度										
不识字或识字不多	88	7	7.95	81	92.05					
小学	387	41	10.59	346	89.41					
初中	2415	304	12.59	2111	87.41					
高中	2499	320	12.81	2179	87.19					
中技	320	39	12.19	281	87.81					
中专	2014	286	14.20	1728	85.80					
大专(包括五大)	1453	209	14.38	1244	85.62					
大学本科	526	79	15.02	447	84.98					
研究生	25			25	100.0					
总计	9727	1285	13.21	8442	86.79					

表68续1

	调查 人数	知道		不知道						
		人数	%	人数	%					
职业										
企业：一线工人	1566	178	11.37	1388	88.63					
辅助工人	901	113	12.54	788	87.46					
服务人员	707	74	10.47	633	89.53					
技术人员	827	111	13.42	716	86.58					
一般管理干部	1405	211	15.02	1194	84.98					
中层管理干部	345	63	18.26	282	81.74					
高层管理干部	22	4	18.18	18	81.82					
事业：工人	691	94	13.60	597	86.40					
技术人员	1735	216	12.45	1519	87.55					
一般干部	521	78	14.97	443	85.03					
科级干部	148	33	22.30	115	77.70					
处级干部	31	10	32.26	21	67.74					
局级以上干部	1	1	100.0							
机关团体：工人	100	2	2.00	98	98.00					
技术人员	147	30	20.41	117	79.59					
一般干部	352	34	9.66	318	90.34					
科级干部	119	17	14.29	102	85.71					
处级干部	21	4	19.05	17	80.95					
局级以上干部	4			4	100.0					
政治面貌										
中共党员	2141	408	19.06	1733	80.94					
共青团员	2349	207	8.81	2142	91.19					
民主党派	44	13	29.55	31	70.45					
群众	5088	648	12.74	4440	87.26					
婚姻状况										
未婚	1035	80	7.73	955	92.27					
已婚	8206	1163	14.17	7043	85.83					
离婚	127	6	4.72	121	95.28					
再婚	97	16	16.49	81	83.51					
丧偶	79	5	6.33	74	93.67					
分居	45	4	8.89	41	91.11					
健康状况										
良好	4745	623	13.13	4122	86.87					
一般	4356	595	13.66	3761	86.34					
体质较差	520	59	11.35	461	88.65					
有重大疾病	48	5	10.42	43	89.58					
就业身份										
固定工	7018	975	13.89	6043	86.11					
转合同制工	689	113	16.40	576	83.60					
合同制工	1533	145	9.46	1388	90.54					
临时工	110	5	4.55	105	95.45					
农民工	38	6	15.79	32	84.21					
其他	189	15	7.94	174	92.06					
总计	9577	1259	13.15	8318	86.85					

表68续2

	调查 人数	知道		不知道						
		人数	%	人数	%					
单位经济类型										
国有	7694	1062	13.80	6632	86.20					
集体	1258	104	8.27	1154	91.73					
私营	11	2	18.18	9	81.82					
个体	14	1	7.14	13	92.86					
联营	40	3	7.50	37	92.50					
股份制	294	50	17.01	244	82.99					
外商投资	132	24	18.18	108	81.82					
其他	104	22	21.15	82	78.85					
参加工作时间										
49-54年	38	5	13.16	33	86.84					
55-59年	111	18	16.22	93	83.78					
60-64年	480	77	16.04	403	83.96					
65-69年	711	138	19.41	573	80.59					
70-74年	1799	305	16.95	1494	83.05					
75-79年	1334	194	14.54	1140	85.46					
80-84年	2243	262	11.68	1981	88.32					
85-89年	1280	142	11.09	1138	88.91					
90-94年	1672	140	8.37	1532	91.63					
技术等级或职称										
工人:试用工	193	20	10.36	173	89.64					
技术工人	1731	207	11.96	1524	88.04					
非技术工人	1307	181	13.85	1126	86.15					
技师	406	55	13.55	351	86.45					
技、干:初级	2840	397	13.98	2443	86.02					
中级	1258	236	18.76	1022	81.24					
高级	161	33	20.50	128	79.50					
无职称	1176	102	8.67	1074	91.33					
家庭人口数										
1口人	109	13	11.93	96	88.07					
2口人	709	102	14.39	607	85.61					
3口人	5214	697	13.37	4517	86.63					
4口人	1932	268	13.87	1664	86.13					
5口人	897	116	12.93	781	87.07					
6口人	378	42	11.11	336	88.89					
7口人	124	13	10.48	111	89.52					
8口人	77	8	10.39	69	89.61					
9口人	55	4	7.27	51	92.73					
本人平均月收入										
100元及以下	351	20	5.70	331	94.30					
101-200元	1752	136	7.76	1616	92.24					
201-300元	2458	316	12.86	2142	87.14					
301-400元	2007	290	14.45	1717	85.55					
401-500元	1366	248	18.16	1118	81.84					
501-600元	555	90	16.22	465	83.78					
600元以上	966	158	16.36	808	83.64					
总计	9455	1258	13.31	8197	86.69					

表69 您是否知道未成年人保护法的具体内容

	调查 人数	知道		不知道						
		人数	%	人数	%					
地 区										
北京	304	63	20.72	241	79.28					
天津	300	43	14.33	257	85.67					
河北	401	103	25.69	298	74.31					
山西	276	15	5.43	261	94.57					
内蒙古	300	39	13.00	261	87.00					
辽宁	358	38	10.61	320	89.39					
吉林	299	49	16.39	250	83.61					
黑龙江	396	37	9.34	359	90.66					
上海	359	58	16.16	301	83.84					
江苏	400	72	18.00	328	82.00					
浙江	300	45	15.00	255	85.00					
安徽	300			300	100.0					
福建	384	47	12.24	337	87.76					
江西	300	25	8.33	275	91.67					
山东	401	83	20.70	318	79.30					
河南	402			402	100.0					
湖北	399	129	32.33	270	67.67					
湖南	299			299	100.0					
广东	377	31	8.22	346	91.78					
广西	281	34	12.10	247	87.90					
海南	275	34	12.36	241	87.64					
四川	376	119	31.65	257	68.35					
贵州	280	69	24.64	211	75.36					
云南	272	57	20.96	215	79.04					
西藏	242	36	14.88	206	85.12					
陕西	293	24	8.19	269	91.81					
甘肃	300	42	14.00	258	86.00					
青海	300	60	20.00	240	80.00					
宁夏	300	48	16.00	252	84.00					
新疆	275	50	18.18	225	81.82					
年 龄										
20岁及以下	227	40	17.62	187	82.38					
21-30岁	3121	408	13.07	2713	86.93					
31-40岁	3772	556	14.74	3216	85.26					
41-50岁	2161	386	17.86	1775	82.14					
51岁及以上	460	59	12.83	401	87.17					
文化程度										
不识字或识字不多	88	9	10.23	79	89.77					
小学	387	20	5.17	367	94.83					
初中	2415	266	11.01	2149	88.99					
高中	2499	330	13.21	2169	86.79					
中技	319	39	12.23	280	87.77					
中专	2013	369	18.33	1644	81.67					
大专(包括五大)	1453	311	21.40	1142	78.60					
大学本科	526	101	19.20	425	80.80					
研究生	25	4	16.00	21	84.00					
总计	9725	1449	14.90	8276	85.10					

表69续1

	调查 人数	知道		不知道							
		人数	%	人数	%						
职业											
企业: 一线工人	1566	158	10.09	1408	89.91						
辅助工人	900	91	10.11	809	89.89						
服务人员	707	83	11.74	624	88.26						
技术人员	827	115	13.91	712	86.09						
一般管理干部	1405	197	14.02	1208	85.98						
中层管理干部	345	59	17.10	286	82.90						
高层管理干部	22	5	22.73	17	77.27						
事业: 工人	691	78	11.29	613	88.71						
技术人员	1734	366	21.11	1368	78.89						
一般干部	521	90	17.27	431	82.73						
科级干部	148	42	28.38	106	71.62						
处级干部	31	12	38.71	19	61.29						
局级以上干部	1			1	100.0						
机关团体: 工人	100	7	7.00	93	93.00						
技术人员	147	25	17.01	122	82.99						
一般干部	352	73	20.74	279	79.26						
科级干部	119	31	26.05	88	73.95						
处级干部	21	7	33.33	14	66.67						
局级以上干部	4	1	25.00	3	75.00						
政治面貌											
中共党员	2141	437	20.41	1704	79.59						
共青团员	2347	320	13.63	2027	86.37						
民主党派	44	10	22.73	34	77.27						
群众	5088	664	13.05	4424	86.95						
婚姻状况											
未婚	1033	156	15.10	877	84.90						
已婚	8206	1220	14.87	6986	85.13						
离婚	127	17	13.39	110	86.61						
再婚	97	20	20.62	77	79.38						
丧偶	79	8	10.13	71	89.87						
分居	45	10	22.22	35	77.78						
健康状况											
良好	4743	692	14.59	4051	85.41						
一般	4356	665	15.27	3691	84.73						
体质较差	520	77	14.81	443	85.19						
有重大疾病	48	7	14.58	41	85.42						
就业身份											
固定工	7016	1127	16.06	5889	83.94						
转合同制工	689	104	15.09	585	84.91						
合同制工	1533	142	9.26	1391	90.74						
临时工	110	10	9.09	100	90.91						
农民工	38	4	10.53	34	89.47						
其他	189	27	14.29	162	85.71						
总计	9575	1414	14.77	8161	85.23						

表69续2

	调查 人数	知道		不知道							
		人数	%	人数	%						
单位经济类型											
国有	7692	1195	15.54	6497	84.46						
集体	1258	125	9.94	1133	90.06						
私营	11			11	100.0						
个体	14	2	14.29	12	85.71						
联营	40	7	17.50	33	82.50						
股份制	294	42	14.29	252	85.71						
外商投资	132	23	17.42	109	82.58						
其他	104	24	23.08	80	76.92						
参加工作时间											
49-54年	38	4	10.53	34	89.47						
55-59年	111	12	10.81	99	89.19						
60-64年	480	60	12.50	420	87.50						
65-69年	711	145	20.39	566	79.61						
70-74年	1799	332	18.45	1467	81.55						
75-79年	1334	213	15.97	1121	84.03						
80-84年	2243	265	11.81	1978	88.19						
85-89年	1279	167	13.06	1112	86.94						
90-94年	1671	245	14.66	1426	85.34						
技术等级或职称											
工人:试用工	193	16	8.29	177	91.71						
技术工人	1730	179	10.35	1551	89.65						
非技术工人	1307	153	11.71	1154	88.29						
技师	406	56	13.79	350	86.21						
技、干:初级	2839	521	18.35	2318	81.65						
中级	1258	283	22.50	975	77.50						
高级	161	31	19.25	130	80.75						
无职称	1176	131	11.14	1045	88.86						
家庭人口数											
1口人	109	14	12.84	95	87.16						
2口人	709	112	15.80	597	84.20						
3口人	5214	786	15.07	4428	84.93						
4口人	1931	292	15.12	1639	84.88						
5口人	897	133	14.83	764	85.17						
6口人	378	52	13.76	326	86.24						
7口人	123	14	11.38	109	88.62						
8口人	77	13	16.88	64	83.12						
9口人	55	3	5.45	52	94.55						
本人平均月收入											
100元及以下	351	29	8.26	322	91.74						
101-200元	1752	183	10.45	1569	89.55						
201-300元	2457	342	13.92	2115	86.08						
301-400元	2007	343	17.09	1664	82.91						
401-500元	1366	261	19.11	1105	80.89						
501-600元	554	96	17.33	458	82.67						
600元以上	966	166	17.18	800	82.82						
总计	9453	1420	15.02	8033	84.98						

表70 您是否知道劳动法的具体内容

	调查 人数	知道		不知道							
		人数	%	人数	%						
地 区											
北 京	304	112	36.84	192	63.16						
天 津	300	61	20.33	239	79.67						
河 北	401	126	31.42	275	68.58						
山 西	276	36	13.04	240	86.96						
内 蒙 古	299	35	11.71	264	88.29						
辽 宁	358	56	15.64	302	84.36						
吉 林	299	72	24.08	227	75.92						
黑 龙 江	396	30	7.58	366	92.42						
上 海	360	109	30.28	251	69.72						
江 苏	400	101	25.25	299	74.75						
浙 江	300	87	29.00	213	71.00						
安 徽	300	58	19.33	242	80.67						
福 建	384	50	13.02	334	86.98						
江 西	300	39	13.00	261	87.00						
山 东	400	115	28.75	285	71.25						
河 南	402	70	17.41	332	82.59						
湖 北	397	145	36.52	252	63.48						
湖 南	299	70	23.41	229	76.59						
广 东	377	56	14.85	321	85.15						
西 南	281	122	43.42	159	56.58						
海 南	275	82	29.82	193	70.18						
四 川	376	119	31.65	257	68.35						
贵 州	279	108	38.71	171	61.29						
云 南	272	45	16.54	227	83.46						
西 藏	242	67	27.69	175	72.31						
陕 西	293	63	21.50	230	78.50						
甘 肃	300	48	16.00	252	84.00						
青 海	300	93	31.00	207	69.00						
宁 夏	300	46	15.33	254	84.67						
新 疆	275	133	48.36	142	51.64						
年 龄											
20岁及以下	228	57	25.00	171	75.00						
21-30岁	3120	703	22.53	2417	77.47						
31-40岁	3769	884	23.45	2885	76.55						
41-50岁	2160	616	28.52	1544	71.48						
51岁及以上	460	94	20.43	366	79.57						
文 化 程 度											
不识字或识字不多	88	22	25.00	66	75.00						
小学	387	71	18.35	316	81.65						
初中	2413	587	24.33	1826	75.67						
高中	2497	584	23.39	1913	76.61						
中技	319	109	34.17	210	65.83						
中专	2013	451	22.40	1562	77.60						
大专(包括五大)	1453	392	26.98	1061	73.02						
大学本科	526	130	24.71	396	75.29						
研究生	25	4	16.00	21	84.00						
总计	9721	2350	24.17	7371	75.83						

表70续1

	调查 人数	知道		不知道						
		人数	%	人数	%					
职业										
企业:一线工人	1565	389	24.86	1176	75.14					
辅助工人	899	263	29.25	636	70.75					
服务人员	707	152	21.50	555	78.50					
技术人员	827	226	27.33	601	72.67					
一般管理干部	1404	438	31.20	966	68.80					
中层管理干部	344	151	43.90	193	56.10					
高层管理干部	22	8	36.36	14	63.64					
事业:工人	691	137	19.83	554	80.17					
技术人员	1735	277	15.97	1458	84.03					
一般干部	521	115	22.07	406	77.93					
科级干部	148	51	34.46	97	65.54					
处级干部	31	12	38.71	19	61.29					
局级以上干部	1			1	100.0					
机关团体:工人	100	9	9.00	91	91.00					
技术人员	147	20	13.61	127	86.39					
一般干部	352	57	16.19	295	83.81					
科级干部	118	25	21.19	93	78.81					
处级干部	21	6	28.57	15	71.43					
局级以上干部	4			4	100.0					
政治面貌										
中共党员	2138	625	29.23	1513	70.77					
共青团员	2348	545	23.21	1803	76.79					
民主党派	44	15	34.09	29	65.91					
群众	5086	1140	22.41	3946	77.59					
婚姻状况										
未婚	1034	285	27.56	749	72.44					
已婚	8201	1975	24.08	6226	75.92					
离婚	127	18	14.17	109	85.83					
再婚	97	22	22.68	75	77.32					
丧偶	79	14	17.72	65	82.28					
分居	45	6	13.33	39	86.67					
健康状况										
良好	4741	1146	24.17	3595	75.83					
一般	4354	1070	24.58	3284	75.42					
体质较差	520	116	22.31	404	77.69					
有重大疾病	48	8	16.67	40	83.33					
就业身份										
固定工	7013	1673	23.86	5340	76.14					
转合同制工	689	213	30.91	476	69.09					
合同制工	1533	369	24.07	1164	75.93					
临时工	110	12	10.91	98	89.09					
农民工	38	3	7.89	35	92.11					
其他	189	42	22.22	147	77.78					
总计	9572	2312	24.15	7260	75.85					

表70续2

	调查 人数	知道		不知道						
		人数	%	人数	%					
单位经济类型										
国有	7689	1887	24.54	5802	75.46					
集体	1258	260	20.67	998	79.33					
私营	11	4	36.36	7	63.64					
个体	14	2	14.29	12	85.71					
联营	40	4	10.00	36	90.00					
股份制	293	97	33.11	196	66.89					
外商投资	132	42	31.82	90	68.18					
其他	104	28	26.92	76	73.08					
参加工作时间										
49-54年	38	6	15.79	32	84.21					
55-59年	111	19	17.12	92	82.88					
60-64年	480	117	24.38	363	75.63					
65-69年	711	211	29.68	500	70.32					
70-74年	1797	518	28.83	1279	71.17					
75-79年	1332	309	23.20	1023	76.80					
80-84年	2243	466	20.78	1777	79.22					
85-89年	1278	276	21.60	1002	78.40					
90-94年	1672	419	25.06	1253	74.94					
技术等级或职称										
工人:试用工	193	40	20.73	153	79.27					
技术工人	1730	458	26.47	1272	73.53					
非技术工人	1306	328	25.11	978	74.89					
技师	405	103	25.43	302	74.57					
技、干:初级	2839	671	23.64	2168	76.36					
中级	1257	344	27.37	913	72.63					
高级	161	37	22.98	124	77.02					
无职称	1176	256	21.77	920	78.23					
家庭人口数										
1口人	109	33	30.28	76	69.72					
2口人	709	168	23.70	541	76.30					
3口人	5209	1287	24.71	3922	75.29					
4口人	1931	484	25.06	1447	74.94					
5口人	897	204	22.74	693	77.26					
6口人	378	84	22.22	294	77.78					
7口人	124	24	19.35	100	80.65					
8口人	77	15	19.48	62	80.52					
9口人	55	10	18.18	45	81.82					
本人平均月收入										
100元及以下	351	65	18.52	286	81.48					
101-200元	1752	334	19.06	1418	80.94					
201-300元	2456	580	23.62	1876	76.38					
301-400元	2005	466	23.24	1539	76.76					
401-500元	1365	386	28.28	979	71.72					
501-600元	555	174	31.35	381	68.65					
600元以上	965	290	30.05	675	69.95					
总计	9449	2295	24.29	7154	75.71					

表71 您是否知道其他法律、法规的具体内容

	调查 人数	知道		不知道						
		人数	%	人数	%					
地 区										
北 京	304	15	4.93	289	95.07					
天 津	300	15	5.00	285	95.00					
河 北	401	20	4.99	381	95.01					
山 西	276	2	.72	274	99.28					
内 蒙 古	300	15	5.00	285	95.00					
辽 宁	357	23	6.44	334	93.56					
吉 林	299	15	5.02	284	94.98					
黑 龙 江	395	32	8.10	363	91.90					
上 海	360	23	6.39	337	93.61					
江 苏	400	23	5.75	377	94.25					
浙 江	300	13	4.33	287	95.67					
安 徽	300			300	100.0					
福 建	383	17	4.44	366	95.56					
江 西	300	13	4.33	287	95.67					
山 东	401	13	3.24	388	96.76					
河 南	402	1	.25	401	99.75					
湖 北	399	43	10.78	356	89.22					
湖 南	299	2	.67	297	99.33					
广 东	377	26	6.90	351	93.10					
广 西	281	26	9.25	255	90.75					
海 南	275	19	6.91	256	93.09					
四 川	374	49	13.10	325	86.90					
贵 州	279	35	12.54	244	87.46					
云 南	272	21	7.72	251	92.28					
西 藏	242	18	7.44	224	92.56					
陕 西	293	16	5.46	277	94.54					
甘 肃	300	15	5.00	285	95.00					
青 海	300	29	9.67	271	90.33					
宁 夏	300	16	5.33	284	94.67					
新 疆	275	30	10.91	245	89.09					
年 龄										
20岁及以下	228	20	8.77	208	91.23					
21-30岁	3120	206	6.60	2914	93.40					
31-40岁	3769	199	5.28	3570	94.72					
41-50岁	2159	130	6.02	2029	93.98					
51岁及以上	460	30	6.52	430	93.48					
文 化 程 度										
不识字或识字不多	88	13	14.77	75	85.23					
小学	387	21	5.43	366	94.57					
初中	2412	112	4.64	2300	95.36					
高中	2500	121	4.84	2379	95.16					
中技	320	12	3.75	308	96.25					
中专	2012	122	6.06	1890	93.94					
大专(包括五大)	1450	123	8.48	1327	91.52					
大学本科	526	58	11.03	468	88.97					
研究生	25	2	8.00	23	92.00					
总计	9720	584	6.01	9136	93.99					

表71续1

	调查 人数	知道		不知道						
		人数	%	人数	%					
职业										
企业:一线工人	1565	84	5.37	1481	94.63					
辅助工人	900	32	3.56	868	96.44					
服务人员	707	31	4.38	676	95.62					
技术人员	827	31	3.75	796	96.25					
一般管理干部	1405	86	6.12	1319	93.88					
中层管理干部	345	15	4.35	330	95.65					
高层管理干部	22	2	9.09	20	90.91					
事业:工人	691	40	5.79	651	94.21					
技术人员	1734	111	6.40	1623	93.60					
一般干部	520	56	10.77	464	89.23					
科级干部	147	22	14.97	125	85.03					
处级干部	31	2	6.45	29	93.55					
局级以上干部	1	1	100.0							
机关团体:工人	100	5	5.00	95	95.00					
技术人员	147	8	5.44	139	94.56					
一般干部	352	39	11.08	313	88.92					
科级干部	117	13	11.11	104	88.89					
处级干部	21	5	23.81	16	76.19					
局级以上干部	4	4	100.0							
政治面貌										
中共党员	2137	145	6.79	1992	93.21					
共青团员	2348	149	6.35	2199	93.65					
民主党派	44	4	9.09	40	90.91					
群众	5086	284	5.58	4802	94.42					
婚姻状况										
未婚	1033	91	8.81	942	91.19					
已婚	8202	457	5.57	7745	94.43					
离婚	126	11	8.73	115	91.27					
再婚	97	6	6.19	91	93.81					
丧偶	79	8	10.13	71	89.87					
分居	45	5	11.11	40	88.89					
健康状况										
良好	4742	284	5.99	4458	94.01					
一般	4352	262	6.02	4090	93.98					
体质较差	520	29	5.58	491	94.42					
有重大疾病	48	4	8.33	44	91.67					
就业身份										
固定工	7013	435	6.20	6578	93.80					
转合同制工	689	33	4.79	656	95.21					
合同制工	1534	64	4.17	1470	95.83					
临时工	110	7	6.36	103	93.64					
农民工	37	4	10.81	33	89.19					
其他	189	24	12.70	165	87.30					
总计	9572	567	5.92	9005	94.08					

表71续2

	调查	知道		不知道						
	人数	人数	%	人数	%					
单位经济类型										
国有	7688	457	5.94	7231	94.06					
集体	1257	78	6.21	1179	93.79					
私营	11	1	9.09	10	90.91					
个体	14			14	100.0					
联营	40	3	7.50	37	92.50					
股份制	294	14	4.76	280	95.24					
外商投资	132	7	5.30	125	94.70					
其他	104	13	12.50	91	87.50					
参加工作时间										
49-54年	38	2	5.26	36	94.74					
55-59年	111	8	7.21	103	92.79					
60-64年	480	31	6.46	449	93.54					
65-69年	711	42	5.91	669	94.09					
70-74年	1797	107	5.95	1690	94.05					
75-79年	1331	74	5.56	1257	94.44					
80-84年	2243	108	4.81	2135	95.19					
85-89年	1280	69	5.39	1211	94.61					
90-94年	1670	141	8.44	1529	91.56					
技术等级或职称										
工人;试用工	193	12	6.22	181	93.78					
技术工人	1730	63	3.64	1667	96.36					
非技术工人	1307	71	5.43	1236	94.57					
技师	406	32	7.88	374	92.12					
技、干;初级	2839	186	6.55	2653	93.45					
中级	1256	93	7.40	1163	92.60					
高级	161	10	6.21	151	93.79					
无职称	1175	80	6.81	1095	93.19					
家庭人口数										
1口人	108	10	9.26	98	90.74					
2口人	709	44	6.21	665	93.79					
3口人	5210	283	5.43	4927	94.57					
4口人	1931	127	6.58	1804	93.42					
5口人	897	61	6.80	836	93.20					
6口人	377	30	7.96	347	92.04					
7口人	124	12	9.68	112	90.32					
8口人	77	5	6.49	72	93.51					
9口人	55	6	10.91	49	89.09					
本人平均月收入										
100元及以下	351	18	5.13	333	94.87					
101-200元	1750	114	6.51	1636	93.49					
201-300元	2458	126	5.13	2332	94.87					
301-400元	2005	123	6.13	1882	93.87					
401-500元	1365	90	6.59	1275	93.41					
501-600元	553	24	4.34	529	95.66					
600元以上	966	75	7.76	891	92.24					
总计	9448	570	6.03	8878	93.97					

表72 您是否懂得依法维护自己的权益

	调查 人数	是		否							
		人数	%	人数	%						
地 区											
北 京	296	284	95.95	12	4.05						
天 津	285	271	95.09	14	4.91						
河 北	392	381	97.19	11	2.81						
山 西	270	252	93.33	18	6.67						
内 蒙 古	291	267	91.75	24	8.25						
辽 宁	345	325	94.20	20	5.80						
吉 林	284	278	97.89	6	2.11						
黑 龙 江	387	372	96.12	15	3.88						
上 海	346	327	94.51	19	5.49						
江 苏	390	365	93.59	25	6.41						
浙 江	295	288	97.63	7	2.37						
安 徽	292	279	95.55	13	4.45						
福 建	360	328	91.11	32	8.89						
江 西	295	281	95.25	14	4.75						
山 东	393	379	96.44	14	3.56						
河 南	397	383	96.47	14	3.53						
湖 北	398	388	97.49	10	2.51						
湖 南	292	280	95.89	12	4.11						
广 东	347	318	91.64	29	8.36						
广 西	279	262	93.91	17	6.09						
海 南	263	255	96.96	8	3.04						
四 川	366	355	96.99	11	3.01						
贵 州	265	264	99.62	1	0.38						
云 南	266	257	96.62	9	3.38						
西 藏	226	210	92.92	16	7.08						
陕 西	288	264	91.67	24	8.33						
甘 肃	291	274	94.16	17	5.84						
青 海	290	271	93.45	19	6.55						
宁 夏	297	280	94.28	17	5.72						
新 疆	268	251	93.66	17	6.34						
年 龄											
20岁及以下	222	205	92.34	17	7.66						
21-30岁	3042	2867	94.25	175	5.75						
31-40岁	3651	3476	95.21	175	4.79						
41-50岁	2087	2004	96.02	83	3.98						
51岁及以上	445	430	96.63	15	3.37						
文 化 程 度											
不识字或识字不多	85	70	82.35	15	17.65						
小学	368	336	91.30	32	8.70						
初中	2318	2190	94.48	128	5.52						
高中	2425	2307	95.13	118	4.87						
中技	318	306	96.23	12	3.77						
中专	1957	1881	96.12	76	3.88						
大专(包括五大)	1423	1366	95.99	57	4.01						
大学本科	512	489	95.51	23	4.49						
研究生	25	23	92.00	2	8.00						
总计	9431	8968	95.09	463	4.91						

表72续1

	调查 人数	是		否						
		人数	%	人数	%					
职业										
企业: 一线工人	1506	1398	92.83	108	7.17					
辅助工人	876	818	93.38	58	6.62					
服务人员	676	634	93.79	42	6.21					
技术人员	805	771	95.78	34	4.22					
一般管理干部	1361	1306	95.96	55	4.04					
中层管理干部	339	332	97.94	7	2.06					
高层管理干部	22	22	100.0							
事业: 工人	670	626	93.43	44	6.57					
技术人员	1699	1639	96.47	60	3.53					
一般干部	498	475	95.38	23	4.62					
科级干部	146	142	97.26	4	2.74					
处级干部	30	30	100.0							
局级以上干部	1	1	100.0							
机关团体: 工人	91	87	95.60	4	4.40					
技术人员	143	138	96.50	5	3.50					
一般干部	344	329	95.64	15	4.36					
科级干部	119	118	99.16	1	0.84					
处级干部	21	21	100.0							
局级以上干部	4	4	100.0							
政治面貌										
中共党员	2094	2032	97.04	62	2.96					
共青团员	2286	2150	94.05	136	5.95					
民主党派	43	42	97.67	1	2.33					
群众	4916	4651	94.61	265	5.39					
婚姻状况										
未婚	990	940	94.95	50	5.05					
已婚	7973	7584	95.12	389	4.88					
离婚	124	120	96.77	4	3.23					
再婚	92	87	94.57	5	5.43					
丧偶	75	70	93.33	5	6.67					
分居	45	42	93.33	3	6.67					
健康状况										
良好	4626	4422	95.59	204	4.41					
一般	4206	3995	94.98	211	5.02					
体质较差	502	458	91.24	44	8.76					
有重大疾病	43	39	90.70	4	9.30					
就业身份										
固定工	6805	6491	95.39	314	4.61					
转合同制工	671	643	95.83	28	4.17					
合同制工	1491	1389	93.16	102	6.84					
临时工	103	96	93.20	7	6.80					
农民工	35	34	97.14	1	2.86					
其他	184	177	96.20	7	3.80					
总计	9289	8830	95.06	459	4.94					

表72续2

	调查 人数	是		否						
		人数	%	人数	%					
单位经济类型										
国有	7482	7130	95.30	352	4.70					
集体	1210	1135	93.80	75	6.20					
私营	11	10	90.91	1	9.09					
个体	14	12	85.71	2	14.29					
联营	37	32	86.49	5	13.51					
股份制	291	277	95.19	14	4.81					
外商投资	125	118	94.40	7	5.60					
其他	102	101	99.02	1	0.98					
参加工作时间										
49-54年	34	33	97.06	1	2.94					
55-59年	107	103	96.26	4	3.74					
60-64年	464	450	96.98	14	3.02					
65-69年	688	667	96.95	21	3.05					
70-74年	1748	1686	96.45	62	3.55					
75-79年	1302	1255	96.39	47	3.61					
80-84年	2159	2029	93.98	130	6.02					
85-89年	1253	1166	93.06	87	6.94					
90-94年	1622	1528	94.20	94	5.80					
技术等级或职称										
工人:试用工	183	173	94.54	10	5.46					
技术工人	1685	1585	94.07	100	5.93					
非技术工人	1274	1197	93.96	77	6.04					
技师	389	373	95.89	16	4.11					
技、干:初级	2772	2657	95.85	115	4.15					
中级	1227	1197	97.56	30	2.44					
高级	157	151	96.18	6	3.82					
无职称	1137	1056	92.88	81	7.12					
家庭人口数										
1口人	108	102	94.44	6	5.56					
2口人	690	652	94.49	38	5.51					
3口人	5077	4834	95.21	243	4.79					
4口人	1869	1774	94.92	95	5.08					
5口人	873	840	96.22	33	3.78					
6口人	363	348	95.87	15	4.13					
7口人	115	108	93.91	7	6.09					
8口人	72	65	90.28	7	9.72					
9口人	55	50	90.91	5	9.09					
本人平均月收入										
100元及以下	339	308	90.86	31	9.14					
101-200元	1690	1582	93.61	108	6.39					
201-300元	2399	2268	94.54	131	5.46					
301-400元	1964	1889	96.18	75	3.82					
401-500元	1327	1276	96.16	51	3.84					
501-600元	542	529	97.60	13	2.40					
600元以上	936	895	95.62	41	4.38					
总计	9197	8747	95.11	450	4.89					

表73 您的人生目的

地 区	调查人数	为共产主义理想奋斗		为赚钱		为生活安定舒适		为幸福的家庭		为成就个人事业	
		人数	%	人数	%	人数	%	人数	%	人数	%
北京	297	64	21.55	1	.34	66	22.22	99	33.33	15	5.05
天津	298	91	30.54	18	6.04	68	22.82	74	24.83	3	1.01
河北	399	60	15.04	3	.75	62	15.54	188	47.12	20	5.01
山西	273	78	28.57	9	3.30	38	13.92	69	25.27	10	3.66
内蒙古	294	79	26.87	3	1.02	56	19.05	76	25.85	19	6.46
辽宁	350	116	33.14	20	5.71	56	16.00	99	28.29	6	1.71
吉林	294	85	28.91	9	3.06	51	17.35	75	25.51	10	3.40
黑龙江	391	86	21.99	13	3.32	78	19.95	101	25.83	14	3.58
上海	343	65	18.95	21	6.12	115	33.53	79	23.03	10	2.92
江苏	398	82	20.60	11	2.76	95	23.87	135	33.92	16	4.02
浙江	296	46	15.54	8	2.70	113	38.18	70	23.65	7	2.36
安徽	294	67	22.79	3	1.02	68	23.13	68	23.13	8	2.72
福建	380	62	16.32	20	5.26	94	24.74	135	35.53	7	1.84
江西	299	33	11.04	13	4.35	102	34.11	104	34.78	9	3.01
山东	397	105	26.45	5	1.26	56	14.11	127	31.99	17	4.28
河南	402	84	20.90	5	1.24	63	15.67	104	25.87	17	4.23
湖北	398	106	26.63	6	1.51	100	25.13	107	26.88	11	2.76
湖南	295	69	23.39	17	5.76	74	25.08	71	24.07	4	1.36
广东	363	64	17.63	21	5.79	107	29.48	112	30.85	9	2.48
广西	280	65	23.21	11	3.93	73	26.07	60	21.43	4	1.43
海南	260	70	26.92	3	1.15	58	22.31	61	23.46	5	1.92
四川	372	38	10.22	11	2.96	90	24.19	116	31.18	24	6.45
贵州	274	68	24.82	12	4.38	64	23.36	47	17.15	12	4.38
云南	269	55	20.45	2	.74	80	29.74	44	16.36	8	2.97
西藏	230	62	26.96	2	.87	54	23.48	60	26.09	6	2.61
陕西	287	39	13.59	6	2.09	94	32.75	73	25.44	13	4.53
甘肃	291	51	17.53	8	2.75	78	26.80	79	27.15	5	1.72
青海	291	54	18.56	5	1.72	77	26.46	76	26.12	19	6.53
宁夏	300	40	13.33	10	3.33	101	33.67	88	29.33	14	4.67
新疆	273	39	14.29	5	1.83	75	27.47	93	34.07	7	2.56
年龄											
20岁及以下	225	37	16.44	10	4.44	48	21.33	32	14.22	19	8.44
21-30岁	3067	451	14.70	95	3.10	791	25.79	867	28.27	174	5.67
31-40岁	3716	720	19.38	116	3.12	942	25.35	1175	31.62	80	2.15
41-50岁	2123	640	30.15	52	2.45	451	21.24	528	24.87	42	1.98
51岁及以上	450	173	38.44	8	1.78	72	16.00	86	19.11	14	3.11
文化程度											
不识字或识字不多	88	9	10.23	8	9.09	25	28.41	35	39.77		
小学	376	60	15.96	19	5.05	90	23.94	139	36.97	1	.27
初中	2362	416	17.61	98	4.15	602	25.49	817	34.59	50	2.12
高中	2460	497	20.20	80	3.25	647	26.30	737	29.96	75	3.05
中技	316	34	10.76	6	1.90	97	30.70	79	25.00	16	5.06
中专	1986	532	26.79	38	1.91	411	20.69	476	23.97	81	4.08
大专(包括五大)	1437	346	24.08	20	1.39	314	21.85	302	21.02	67	4.66
大学本科	514	117	22.76	10	1.95	111	21.60	96	18.68	36	7.00
研究生	25	4	16.00	1	4.00	8	32.00	3	12.00	3	12.00
总计	9564	2015	21.07	280	2.93	2305	24.10	2684	28.06	329	3.44

表73续1

	为社会服务为国家繁荣		为满足个人兴趣爱好		其他							
	人数	%	人数	%	人数	%						
地区												
北京	43	14.48	5	1.68	4	1.35						
天津	39	13.09	2	.67	3	1.01						
河北	54	13.53	2	.50	10	2.51						
山西	58	21.25	5	1.83	6	2.20						
内蒙古	53	18.03	4	1.36	4	1.36						
辽宁	44	12.57	2	.57	7	2.00						
吉林	57	19.39	2	.68	5	1.70						
黑龙江	88	22.51	7	1.79	4	1.02						
上海	47	13.70	3	.87	3	.87						
江苏	54	13.57	1	.25	4	1.01						
浙江	46	15.54	1	.34	5	1.69						
安徽	75	25.51	1	.34	4	1.36						
福建	48	12.63	6	1.58	8	2.11						
江西	33	11.04	2	.67	3	1.00						
山东	84	21.16	1	.25	2	.50						
河南	114	28.36	13	3.23	2	.50						
湖北	63	15.83	1	.25	4	1.01						
湖南	51	17.29	3	1.02	6	2.03						
广东	43	11.85	4	1.10	3	.83						
广西	59	21.07	1	.36	7	2.50						
海南	55	21.15	2	.77	6	2.31						
四川	78	20.97	9	2.42	6	1.61						
贵州	67	24.45	1	.36	3	1.09						
云南	73	27.14	2	.74	5	1.86						
西藏	43	18.70	1	.43	2	.87						
陕西	53	18.47	4	1.39	5	1.74						
甘肃	58	19.93	6	2.06	6	2.06						
青海	48	16.49	5	1.72	7	2.41						
宁夏	38	12.67	3	1.00	6	2.00						
新疆	50	18.32	1	.37	3	1.10						
年龄												
20岁及以下	58	25.78	11	4.89	10	4.44						
21-30岁	568	18.52	57	1.86	64	2.09						
31-40岁	623	16.77	23	.62	37	1.00						
41-50岁	380	17.90	7	.33	23	1.08						
51岁及以上	86	19.11	2	.44	9	2.00						
文化程度												
不识字或识字不多	7	7.95	1	1.14	3	3.41						
小学	54	14.36	5	1.33	8	2.13						
初中	337	14.27	19	.80	23	.97						
高中	374	15.20	21	.85	29	1.18						
中技	68	21.52	6	1.90	10	3.16						
中专	420	21.15	12	.60	16	.81						
大专(包括五大)	331	23.03	25	1.74	32	2.23						
大学本科	113	21.98	9	1.75	22	4.28						
研究生	5	20.00	1	4.00								
总计	1709	17.87	99	1.04	143	1.50						

表73续2

	调查人数	为共产主义理想奋斗		为赚钱		为生活安定舒适		为幸福的家庭		为成就个人事业	
		人数	%	人数	%	人数	%	人数	%	人数	%
职业											
企业：一线工人	1533	192	12.52	77	5.02	429	27.98	543	35.42	50	3.26
辅助工人	894	126	14.09	18	2.01	262	29.31	333	37.25	18	2.01
服务人员	689	103	14.95	33	4.79	183	26.56	232	33.67	18	2.61
技术人员	815	160	19.63	21	2.58	183	22.45	215	26.38	35	4.29
一般管理干部	1374	321	23.36	42	3.06	361	26.27	387	28.17	37	2.69
中层管理干部	343	118	34.40	5	1.46	59	17.20	76	22.16	15	4.37
高层管理干部	21	8	38.10			4	19.05	1	4.76	1	4.76
事业：工人	684	113	16.52	23	3.36	193	28.22	205	29.97	18	2.63
技术人员	1717	478	27.84	21	1.22	315	18.35	343	19.98	84	4.89
一般干部	508	111	21.85	26	5.12	111	21.85	130	25.59	16	3.15
科级干部	147	73	49.66	1	.68	19	12.93	23	15.65	4	2.72
处级干部	31	15	48.39	1	3.23			4	12.90		
局级以上干部	1	1	100.0								
机关团体：工人	95	12	12.63	1	1.05	27	28.42	32	33.68		
技术人员	146	34	23.29	6	4.11	28	19.18	31	21.23	9	6.16
一般干部	346	72	20.81	2	.58	83	23.99	84	24.28	16	4.62
科级干部	117	48	41.03	2	1.71	19	16.24	20	17.09	5	4.27
处级干部	20	13	65.00			1	5.00	1	5.00		
局级以上干部	4	2	50.00			1	25.00				
政治面貌											
中共党员	2111	976	46.23	33	1.56	290	13.74	351	16.63	47	2.23
共青团员	2310	342	14.81	75	3.25	555	24.03	607	26.28	153	6.62
民主党派	42	6	14.29	2	4.76	11	26.19	7	16.67	7	16.67
群众	5006	670	13.38	167	3.34	1422	28.41	1690	33.76	117	2.34
婚姻状况											
未婚	1006	161	16.00	44	4.37	236	23.46	132	13.12	114	11.33
已婚	8080	1767	21.87	215	2.66	1945	24.07	2435	30.14	197	2.44
离婚	126	16	12.70	8	6.35	42	33.33	18	14.29	8	6.35
再婚	95	16	16.84	3	3.16	19	20.00	34	35.79	4	4.21
丧偶	78	19	24.36	2	2.56	16	20.51	21	26.92	1	1.28
分居	45	9	20.00	2	4.44	15	33.33	6	13.33	1	2.22
健康状况											
良好	4676	1084	23.18	114	2.44	974	20.83	1271	27.18	199	4.26
一般	4276	837	19.57	130	3.04	1153	26.96	1224	28.62	118	2.76
体质较差	511	76	14.87	28	5.48	143	27.98	161	31.51	11	2.15
有重大疾病	48	12	25.00	3	6.25	13	27.08	13	27.08	1	2.08
就业身份											
固定工	6910	1541	22.30	190	2.75	1664	24.08	1864	26.98	228	3.30
转合同制工	679	135	19.88	20	2.95	176	25.92	238	35.05	15	2.21
合同制工	1499	227	15.14	50	3.34	371	24.75	471	31.42	63	4.20
临时工	107	23	21.50	9	8.41	20	18.69	20	18.69	12	11.21
农民工	38	5	13.16	1	2.63	7	18.42	16	42.11	3	7.89
其他	188	38	20.21	8	4.26	41	21.81	42	22.34	3	1.60
总计	9421	1969	20.90	278	2.95	2279	24.19	2651	28.14	324	3.44

表73续3

	为社会服务为 国家繁荣		为满足个人兴 趣爱好		其他					
	人数	%	人数	%	人数	%				
职业										
企业:一线工人	198	12.92	16	1.04	28	1.83				
辅助工人	118	13.20	10	1.12	9	1.01				
服务人员	97	14.08	10	1.45	13	1.89				
技术人员	176	21.60	14	1.72	11	1.35				
一般管理干部	191	13.90	12	.87	23	1.67				
中层管理干部	64	18.66	1	.29	5	1.46				
高层管理干部	7	33.33								
事业:工人	118	17.25	6	.88	8	1.17				
技术人员	435	25.33	20	1.16	21	1.22				
一般干部	101	19.88	3	.59	10	1.97				
科级干部	24	16.33	1	.68	2	1.36				
处级干部	11	35.48								
局级以上干部										
机关团体:工人	23	24.21								
技术人员	38	26.03								
一般干部	75	21.68	5	1.45	9	2.60				
科级干部	20	17.09	2	1.71	1	.85				
处级干部	4	20.00			1	5.00				
局级以上干部	1	25.00								
政治面貌										
中共党员	382	18.10	10	.47	22	1.04				
共青团员	472	20.43	49	2.12	57	2.47				
民主党派	8	19.05	1	2.38						
群众	837	16.72	39	.78	64	1.28				
婚姻状况										
未婚	244	24.25	40	3.98	35	3.48				
已婚	1382	17.10	50	.62	89	1.10				
离婚	25	19.84	3	2.38	6	4.76				
再婚	15	15.79	1	1.05	3	3.16				
丧偶	14	17.95	1	1.28	4	5.13				
分居	8	17.78	2	4.44	2	4.44				
健康状况										
良好	920	19.67	52	1.11	62	1.33				
一般	701	16.39	42	.98	71	1.66				
体质较差	79	15.46	5	.98	8	1.57				
有重大疾病	3	6.25	1	2.08	2	4.17				
就业身份										
固定工	1271	18.39	56	.81	96	1.39				
转合同制工	79	11.63	5	.74	11	1.62				
合同制工	263	17.55	27	1.80	27	1.80				
临时工	21	19.63	2	1.87						
农民工	3	7.89	1	2.63	2	5.26				
其他	45	23.94	8	4.26	3	1.60				
总计	1682	17.85	99	1.05	139	1.48				

表73续4

	调查人数	为共产主义理想奋斗		为赚钱		为生活安定舒适		为幸福的家庭		为成就个人事业	
		人数	%	人数	%	人数	%	人数	%	人数	%
单位经济类型											
国有	7580	1671	22.04	186	2.45	1817	23.97	2022	26.68	256	3.38
集体	1231	187	15.19	66	5.36	301	24.45	457	37.12	40	3.25
私营	11			1	9.09	3	27.27	6	54.55		
个体	14	4	28.57	2	14.29	3	21.43	4	28.57		
联营	39	6	15.38	3	7.69	11	28.21	13	33.33		
股份制	290	63	21.72	14	4.83	91	31.38	68	23.45	16	5.52
外商投资	128	17	13.28	5	3.91	30	23.44	42	32.81	3	2.34
其他	103	21	20.39	1	.97	21	20.39	24	23.30	6	5.83
参加工作时间											
49-54年	38	10	26.32	1	2.63	11	28.95	9	23.68	1	2.63
55-59年	111	43	38.74	1	.90	17	15.32	26	23.42	3	2.70
60-64年	471	181	38.43	10	2.12	86	18.26	93	19.75	9	1.91
65-69年	693	237	34.20	14	2.02	144	20.78	130	18.76	19	2.74
70-74年	1774	457	25.76	48	2.71	397	22.38	430	27.06	34	1.92
75-79年	1316	286	21.73	37	2.81	318	24.16	409	31.08	22	1.67
80-84年	2209	340	15.39	68	3.08	582	26.35	782	35.40	56	2.54
85-89年	1264	199	15.74	33	2.61	360	28.48	370	29.27	45	3.56
90-94年	1634	254	15.54	64	3.92	373	22.83	364	22.28	139	8.51
技术等级或职称											
工人: 试用工	189	41	21.69	8	4.23	46	24.34	51	26.98	10	5.29
技术工人	1706	236	13.83	62	3.63	444	26.03	587	34.41	60	3.52
非技术工人	1291	176	13.63	50	3.87	378	29.28	458	35.48	27	2.09
技师	394	103	26.14	16	4.06	90	22.84	95	24.11	15	3.81
技、干: 初级	2805	643	22.92	57	2.03	665	23.71	706	25.17	116	4.14
中级	1243	416	33.47	18	1.45	206	16.57	236	18.99	42	3.38
高级	158	66	41.77	3	1.90	16	10.13	13	8.23	11	6.96
无职称	1150	210	18.26	35	3.04	297	25.83	339	29.48	35	3.04
家庭人口数											
1口人	104	17	16.35	8	7.69	38	36.54	10	9.62	5	4.81
2口人	695	120	17.27	15	2.16	191	27.48	196	28.20	27	3.88
3口人	5142	984	19.14	152	2.96	1324	25.75	1612	31.35	127	2.47
4口人	1901	486	25.57	50	2.63	389	20.46	486	25.57	79	4.16
5口人	884	214	24.21	23	2.60	181	20.48	211	23.87	44	4.98
6口人	373	81	21.72	14	3.75	83	22.25	77	20.64	20	5.36
7口人	119	28	23.53	4	3.36	26	21.85	23	19.33	8	6.72
8口人	74	15	20.27	2	2.70	7	9.46	16	21.62	3	4.05
9口人	55	16	29.09	4	7.27	10	18.18	13	23.64	2	3.64
本人平均月收入											
100元及以下	342	74	21.64	23	6.73	81	23.68	85	24.85	18	5.26
101-200元	1729	277	16.02	73	4.22	419	24.23	551	31.87	81	4.68
201-300元	2432	443	18.22	72	2.96	614	25.25	741	30.47	72	2.96
301-400元	1991	433	21.75	43	2.16	462	23.20	535	26.87	68	3.42
401-500元	1346	351	26.08	28	2.08	316	23.48	348	25.85	35	2.60
501-600元	544	136	25.00	8	1.47	119	21.88	129	23.71	15	2.76
600元以上	940	241	25.64	21	2.23	232	24.68	227	24.15	35	3.72
总计	9324	1955	20.97	268	2.87	2243	24.06	2616	28.06	324	3.47

表73续5

	为社会服务为国家繁荣		为满足个人兴趣爱好		其他						
	人数	%	人数	%	人数	%					
单位经济类型											
国有	1440	19.00	78	1.03	110	1.45					
集体	146	11.86	14	1.14	20	1.62					
私营	1	9.09									
个体					1	7.14					
联营	6	15.38									
股份制	31	10.69	5	1.72	2	.69					
外商投资	26	20.31	1	.78	4	3.13					
其他	27	26.21	1	.97	2	1.94					
参加工作时间											
49-54年	6	15.79									
55-59年	16	14.41	1	.90	4	3.60					
60-64年	84	17.83	3	.64	5	1.06					
65-69年	137	19.77	2	.29	10	1.44					
70-74年	333	18.77	5	.28	20	1.13					
75-79年	218	16.57	12	.91	14	1.06					
80-84年	350	15.84	15	.68	16	.72					
85-89年	222	17.56	16	1.27	19	1.50					
90-94年	341	20.87	45	2.75	54	3.30					
技术等级或职称											
工人, 试用工	27	14.29	3	1.59	3	1.59					
技术工人	269	15.77	22	1.29	26	1.52					
非技术工人	183	14.18	4	.31	15	1.16					
技师	69	17.51	1	.25	5	1.27					
技、干, 初级	553	19.71	25	.89	40	1.43					
中级	304	24.46	7	.56	14	1.13					
高级	46	29.11			3	1.90					
无职称	178	15.48	30	2.61	26	2.26					
家庭人口数											
1口人	18	17.31	5	4.81	3	2.88					
2口人	117	16.83	10	1.44	19	2.73					
3口人	841	16.36	41	.80	61	1.19					
4口人	370	19.46	16	.84	25	1.32					
5口人	183	20.70	14	1.58	14	1.58					
6口人	82	21.98	8	2.14	8	2.14					
7口人	26	21.85			4	3.36					
8口人	27	36.49	1	1.35	3	4.05					
9口人	6	10.91	3	5.45	1	1.82					
本人平均月收入											
100元及以下	47	13.74	9	2.63	5	1.46					
101-200元	272	15.73	27	1.56	29	1.68					
201-300元	420	17.27	26	1.07	44	1.81					
301-400元	407	20.44	16	.80	27	1.36					
401-500元	241	17.90	9	.67	18	1.34					
501-600元	127	23.35	5	.92	5	.92					
600元以上	166	17.66	7	.74	11	1.17					
总计	1680	18.02	99	1.06	139	1.49					

表74 您对待劳动的态度

	调查人数	只要能挣钱多累都干		积极负责不计名利		按酬付劳		能不干就不干		领导让干多少就干多少	
		人数	%	人数	%	人数	%	人数	%	人数	%
地 区											
北 京	293	18	6.14	154	52.56	69	23.55			52	17.75
天 津	296	14	4.73	178	60.14	52	17.57	5	1.69	47	15.88
河 北	400	25	6.25	180	45.00	100	25.00	4	1.00	91	22.75
山 西	271	27	9.96	135	49.82	59	21.77	5	1.85	45	16.61
内 蒙 古	293	13	4.44	167	57.00	58	19.80			55	18.77
辽 宁	351	41	11.68	188	53.56	75	21.37			47	13.39
吉 林	296	34	11.49	155	52.36	64	21.62	1	.34	42	14.19
黑 龙 江	385	17	4.42	192	49.87	100	25.97	4	1.04	72	18.70
上 海	347	34	9.80	166	47.84	84	24.21	3	.86	60	17.29
江 苏	397	36	9.07	178	44.84	113	28.46	1	.25	69	17.38
浙 江	291	16	5.50	113	38.83	80	27.49	3	1.03	79	27.15
安 徽	288	10	3.47	160	55.56	69	23.96	5	1.74	44	15.28
福 建	377	30	7.96	209	55.44	89	23.61	4	1.06	45	11.94
山 西	292	37	12.67	99	33.90	100	34.25			56	19.18
江 东	396	10	2.53	242	61.11	85	21.46			59	14.90
河 南	401	23	5.74	215	53.62	92	22.94	5	1.25	66	16.46
湖 北	393	23	5.85	237	60.31	90	22.90	1	.25	42	10.69
湖 南	294	16	5.44	167	56.80	65	22.11	2	.68	44	14.97
广 东	359	23	6.41	177	49.30	100	27.86	7	1.95	52	14.48
广 西	280	11	3.93	172	61.43	48	17.14	6	2.14	43	15.36
海 南	260	12	4.62	183	70.38	40	15.38	1	.38	24	9.23
四 川	370	24	6.49	188	50.81	101	27.30	2	.54	55	14.86
贵 州	276	18	6.52	168	60.87	45	16.30	6	2.17	39	14.13
云 南	266	9	3.38	167	62.78	38	14.29	1	.38	51	19.17
西 藏	231	13	5.63	127	54.98	48	20.78	1	.43	42	18.18
陕 西	286	16	5.59	134	46.85	61	21.33	2	.70	73	25.52
甘 肃	289	19	6.57	137	47.40	87	30.10	2	.69	44	15.22
青 海	286	10	3.50	152	53.15	79	27.62	2	.70	43	15.03
宁 夏	299	18	6.02	138	46.15	76	25.42	5	1.67	62	20.74
新 疆	272	14	5.15	142	52.21	67	24.63	2	.74	47	17.28
年 龄											
20岁及以下	224	14	6.25	109	48.66	59	26.34			42	18.75
21-30岁	3058	183	5.98	1388	45.39	906	29.63	32	1.05	549	17.95
31-40岁	3696	278	7.52	1891	51.16	863	23.35	35	.95	629	17.02
41-50岁	2118	114	5.38	1303	61.52	363	17.14	11	.52	327	15.44
51岁及以上	432	20	4.63	327	75.69	41	9.49	2	.46	42	9.72
文 化 程 度											
不识字或识字不多	85	19	22.35	18	21.18	23	27.06	4	4.71	21	24.71
小学	359	43	11.98	145	40.39	86	23.96	3	.84	82	22.84
初中	2364	235	9.94	1001	42.34	591	25.00	26	1.10	511	21.62
高中	2444	162	6.63	1185	48.49	653	26.72	17	.70	427	17.47
中技	313	17	5.43	138	44.09	97	30.99	2	.64	59	18.85
中专	1978	63	3.19	1306	66.03	342	17.29	14	.71	253	12.79
大专(包括五大)	1433	58	4.05	881	61.48	312	21.77	10	.70	172	12.00
大学本科	512	12	2.34	319	62.30	116	22.66	4	.78	61	11.91
研究生	23			14	60.87	9	39.13				
总计	9511	609	6.40	5007	52.64	2229	23.44	80	.84	1586	16.68

表74续1

	调查人数	只要能挣钱多累都干		积极负责不计名利		按酬付劳		能不干就不干		领导让干多少就干多少	
		人数	%	人数	%	人数	%	人数	%	人数	%
职业											
企业:一线工人	1529	206	13.47	489	31.98	489	31.98	15	.98	330	21.58
辅助工人	884	63	7.13	353	39.93	262	29.64	8	.90	198	22.40
服务人员	679	59	8.69	278	40.94	190	27.98	3	.44	149	21.94
技术人员	817	41	5.02	462	56.55	195	23.87	6	.73	113	13.83
一般管理干部	1381	81	5.87	735	53.22	333	24.11	13	.94	219	15.86
中层管理干部	342	10	2.92	248	72.51	54	15.79			30	8.77
高层管理干部	22	1	4.55	21	95.45						
事业:工人	674	45	6.68	298	44.21	167	24.78	10	1.48	154	22.85
技术人员	1701	52	3.06	1147	67.43	283	16.64	11	.65	208	12.23
一般干部	507	24	4.73	310	61.14	102	20.12	5	.99	66	13.02
科级干部	146	6	4.11	117	80.14	18	12.33			5	3.42
处级干部	28			24	85.71	3	10.71			1	3.57
局级以上干部	1			1	100.0						
机关团体:工人	93	3	3.23	57	61.29	16	17.20	3	3.23	14	15.05
技术人员	146	3	2.05	99	67.81	28	19.18			16	10.96
一般干部	341	3	.88	222	65.10	62	18.18	6	1.76	48	14.08
科级干部	117	3	2.56	93	79.49	10	8.55			11	9.40
处级干部	21	2	9.52	16	76.19	2	9.52			1	4.76
局级以上干部	4			4	100.0						
政治面貌											
中共党员	2106	76	3.61	1556	73.88	279	13.25	12	.57	183	8.69
共青团员	2298	133	5.79	1110	48.30	646	28.11	24	1.04	385	16.75
民主党派	41	5	12.20	22	53.66	8	19.51			6	14.63
群众	4971	391	7.87	2273	45.73	1267	25.49	43	.87	997	20.06
婚姻状况											
未婚	1007	61	6.06	477	47.37	302	29.99	5	.50	162	16.09
已婚	8036	517	6.43	4301	53.52	1810	22.52	69	.86	1339	16.66
离婚	120	6	5.00	53	44.17	36	30.00	2	1.67	23	19.17
再婚	93	5	5.38	49	52.69	20	21.51			19	20.43
丧偶	76	5	6.58	45	59.21	15	19.74			11	14.47
分居	44	1	2.27	23	52.27	11	25.00	1	2.27	8	18.18
健康状况											
良好	4641	297	6.40	2553	55.01	1052	22.67	36	.78	703	15.15
一般	4268	258	6.04	2201	51.57	1024	23.99	35	.82	750	17.57
体质较差	507	40	7.89	216	42.60	129	25.44	7	1.38	115	22.68
有重大疾病	44	6	13.64	20	45.45	7	15.91	1	2.27	10	22.73
就业身份											
固定工	6867	383	5.58	3830	55.77	1506	21.93	64	.93	1084	15.79
转合同制工	676	71	10.50	315	46.60	154	22.78	1	.15	135	19.97
合同制工	1501	125	8.33	620	41.31	453	30.18	10	.67	293	19.52
临时工	106	5	4.72	44	41.51	38	35.85	1	.94	18	16.98
农民工	38	4	10.53	11	28.95	16	42.11	1	2.63	6	15.79
其他	183	12	6.56	101	55.19	37	20.22	2	1.09	31	16.94
总计	9371	600	6.40	4921	52.51	2204	23.52	79	.84	1567	16.72

表74续2

	调查人数	只要能挣钱多累都干		积极负责不计名利		按酬付劳		能不干就不干		领导让干多少就干多少	
		人数	%	人数	%	人数	%	人数	%	人数	%
单位经济类型											
国有	7554	408	5.40	4168	55.18	1669	22.09	62	.82	1247	16.51
集体	1213	152	12.53	440	36.27	384	31.66	11	.91	226	18.63
私营	10	3	30.00	3	30.00					4	40.00
个体	14	6	42.86	3	21.43	3	21.43			2	14.29
联营	39	3	7.69	13	33.33	12	30.77			11	28.21
股份制	290	23	7.93	144	49.66	82	28.28	2	.69	39	13.45
外商投资	127	3	2.36	69	54.33	35	27.56	1	.79	19	14.96
其他	103	2	1.94	61	59.22	21	20.39	2	1.94	17	16.50
参加工作时间											
49-54年	35	3	8.57	21	60.00	5	14.29			6	17.14
55-59年	104	6	5.77	74	71.15	14	13.46	1	.96	9	8.65
60-64年	462	13	2.81	326	70.56	61	13.20	2	.43	60	12.99
65-69年	696	26	3.74	479	68.82	89	12.79	6	.86	96	13.79
70-74年	1759	103	5.86	1045	59.41	329	18.70	10	.57	272	15.46
75-79年	1312	88	6.71	681	51.91	302	23.02	9	.69	232	17.68
80-84年	2198	178	8.10	1018	46.31	598	27.21	19	.86	385	17.52
85-89年	1263	79	6.25	578	45.76	363	28.74	12	.95	231	18.29
90-94年	1627	107	6.58	765	47.02	450	27.66	19	1.17	286	17.58
技术等级或职称											
工人:试用工	188	27	14.36	70	37.23	52	27.66	2	1.06	37	19.68
技术工人	1702	142	8.34	669	39.31	519	30.49	14	.82	358	21.03
非技术工人	1278	139	10.88	467	36.54	366	28.64	11	.86	295	23.08
技师	394	28	7.11	222	56.35	92	23.35	4	1.02	48	12.18
技、干:初级	2793	124	4.44	1670	59.79	586	20.98	22	.79	391	14.00
中级	1243	27	2.17	902	72.57	176	14.16	6	.48	132	10.62
高级	156	3	1.92	127	81.41	16	10.26			10	6.41
无职称	1144	65	5.68	573	50.09	286	25.00	13	1.14	207	18.09
家庭人口数											
1口人	103	7	6.80	53	51.46	26	25.24			17	16.50
2口人	681	29	4.26	337	49.49	194	28.49	8	1.17	113	16.59
3口人	5122	348	6.79	2563	50.04	1274	24.87	44	.86	893	17.43
4口人	1892	134	7.08	1086	57.40	362	19.13	18	.95	292	15.43
5口人	878	41	4.67	497	56.61	191	21.75	1	.11	148	16.86
6口人	371	18	4.85	218	58.76	76	20.49	3	.81	56	15.09
7口人	119	8	6.72	67	56.30	28	23.53	1	.84	15	12.61
8口人	74	6	8.11	51	68.92	9	12.16			8	10.81
9口人	55	4	7.27	25	45.45	16	29.09	1	1.82	9	16.36
本人平均月收入											
100元及以下	344	43	12.50	123	35.76	109	31.69	5	1.45	64	18.60
101-200元	1713	187	10.92	663	38.70	507	29.60	18	1.05	338	19.73
201-300元	2414	166	6.88	1180	48.88	577	23.90	21	.87	470	19.47
301-400元	1975	74	3.75	1154	58.43	433	21.92	16	.81	298	15.09
401-500元	1342	46	3.43	837	62.37	283	21.09	8	.60	168	12.52
501-600元	543	21	3.87	353	65.01	89	16.39	4	.74	76	14.00
600元以上	940	50	5.32	582	61.91	171	18.19	4	.43	133	14.15
总计	9271	587	6.33	4892	52.77	2169	23.40	76	.82	1547	16.69

表75 您对生活工作环境是否安全的感受

	调查人数	安全		比较安全		说不上安全不安全		不太安全		不安全	
		人数	%	人数	%	人数	%	人数	%	人数	%
地区											
北京	299	95	31.77	141	47.16	36	12.04	26	8.70	1	.33
天津	298	124	41.61	120	40.27	37	12.42	13	4.36	4	1.34
河北	399	172	43.11	150	37.59	50	12.53	22	5.51	5	1.25
山西	271	133	49.08	90	33.21	29	10.70	18	6.64	1	.37
内蒙古	296	138	46.62	112	37.84	26	8.78	18	6.08	2	.68
辽宁	356	197	55.34	128	35.96	17	4.78	11	3.09	3	.84
吉林	295	149	50.51	118	40.00	16	5.42	11	3.73	1	.34
黑龙江	391	182	46.55	137	35.04	24	6.14	42	10.74	6	1.53
上海	353	146	41.36	157	44.48	35	9.92	12	3.40	3	.85
江苏	399	177	44.36	143	35.84	59	14.79	17	4.26	3	.75
浙江	296	112	37.84	112	37.84	58	19.59	14	4.73		
安徽	298	123	41.28	125	41.95	31	10.40	14	4.70	5	1.68
福建	383	153	39.95	170	44.39	50	13.05	10	2.61		
江西	299	154	51.51	107	35.79	28	9.36	8	2.68	2	.67
山东	399	210	52.63	142	35.59	30	7.52	13	3.26	4	1.00
河南	400	157	39.25	189	47.25	32	8.00	19	4.75	3	.75
湖北	398	143	35.93	188	47.24	48	12.06	16	4.02	3	.75
湖南	295	107	36.27	120	40.68	40	13.56	24	8.14	4	1.36
广东	366	138	37.70	126	34.43	68	18.58	25	6.83	9	2.46
广西	279	101	36.20	111	39.78	39	13.98	25	8.96	3	1.08
海南	268	108	40.30	103	38.43	43	16.04	7	2.61	7	2.61
四川	373	102	27.34	174	46.65	58	15.55	31	8.31	8	2.14
贵州	276	97	35.14	117	42.39	35	12.68	19	6.88	8	2.90
云南	271	120	44.28	66	24.35	56	20.66	25	9.23	4	1.48
西藏	233	82	35.19	107	45.92	23	9.87	17	7.30	4	1.72
陕西	292	64	21.92	126	43.15	45	15.41	42	14.38	15	5.14
甘肃	298	116	38.93	116	38.93	38	12.75	19	6.38	9	3.02
青海	293	83	28.33	145	49.49	44	15.02	18	6.14	3	1.02
宁夏	300	144	48.00	113	37.67	27	9.00	16	5.33		
新疆	273	111	40.66	101	37.00	46	16.85	14	5.13	1	.37
年龄											
20岁及以下	226	99	43.81	83	36.73	32	14.16	9	3.98	3	1.33
21-30岁	3095	1177	38.03	1214	39.22	463	14.96	205	6.62	36	1.16
31-40岁	3735	1555	41.63	1488	39.84	433	11.59	212	5.68	47	1.26
41-50岁	2130	900	41.67	891	41.71	209	9.78	115	5.38	31	1.45
51岁及以上	448	214	47.77	175	39.06	30	6.70	25	5.58	4	.89
文化程度											
不识字或识字不多	87	34	39.08	36	41.38	11	12.64	2	2.30	4	4.60
小学	373	162	43.43	139	37.27	42	11.26	22	5.90	8	2.14
初中	2377	1007	42.36	911	38.33	300	12.62	134	5.64	25	1.05
高中	2471	1022	41.36	984	39.82	302	12.22	140	5.67	23	.93
中专	320	107	33.44	123	38.44	59	18.44	26	8.13	5	1.56
大专	2003	872	43.53	818	40.84	184	9.19	102	5.09	27	1.35
大专(包括五大)	1446	532	36.79	601	41.56	195	13.49	96	6.64	22	1.52
大学本科	522	181	34.67	218	41.76	73	13.98	43	8.24	7	1.34
研究生	25	10	40.00	12	48.00	2	8.00	1	4.00		
总计	9624	3927	40.80	3842	39.92	1168	12.14	566	5.88	121	1.26

表75续1

	调查人数	安全		比较安全		说不上安全不安全		不太安全		不安全	
		人数	%	人数	%	人数	%	人数	%	人数	%
职业											
企业: 一线工人	1544	560	36.27	630	40.80	244	15.80	98	6.35	12	.78
辅助工人	892	350	39.24	357	40.02	123	13.79	51	5.72	11	1.23
服务人员	690	314	45.51	255	36.96	81	11.74	30	4.35	10	1.45
技术人员	820	314	38.29	337	41.10	112	13.66	46	5.61	11	1.34
一般管理干部	1395	568	40.72	581	41.65	164	11.76	65	4.66	17	1.22
中层管理干部	345	138	40.00	170	49.28	19	5.51	11	3.19	7	2.03
高层管理干部	22	12	54.55	8	36.36	1	4.55			1	4.55
事业: 工人	683	289	42.31	222	32.50	90	13.18	70	10.25	12	1.76
技术人员	1722	708	41.11	703	40.82	161	9.35	127	7.38	23	1.34
一般干部	516	229	44.38	193	37.40	62	12.02	25	4.84	7	1.36
科级干部	145	66	45.52	59	40.69	12	8.28	6	4.14	2	1.38
处级干部	31	17	54.84	8	25.81	4	12.90	2	6.45		
局级以上干部	1			1	100.0						
机关团体: 工人	98	37	37.76	42	42.86	15	15.31	4	4.08		
技术人员	147	74	50.34	47	31.97	17	11.56	7	4.76	2	1.36
一般干部	347	138	39.77	151	43.52	44	12.68	10	2.88	4	1.15
科级干部	119	61	51.26	39	32.77	9	7.56	8	6.72	2	1.68
处级干部	21	8	38.10	11	52.38			2	9.52		
局级以上干部	4	2	50.00	2	50.00						
政治面貌											
中共党员	2124	898	42.28	913	42.98	190	8.95	97	4.57	26	1.22
共青团员	2328	890	38.23	925	39.73	347	14.91	145	6.23	21	.90
民主党派	44	12	27.27	21	47.73	6	13.64	4	9.09	1	2.27
群众	5029	2081	41.38	1950	38.78	609	12.11	316	6.28	73	1.45
婚姻状况											
未婚	1018	383	37.62	390	38.31	172	16.90	60	5.89	13	1.28
已婚	8130	3360	41.33	3278	40.32	916	11.27	477	5.87	99	1.22
离婚	122	44	36.07	42	34.43	25	20.49	8	6.56	3	2.46
再婚	96	35	36.46	37	38.54	15	15.63	8	8.33	1	1.04
丧偶	77	25	32.47	36	46.75	11	14.29	3	3.90	2	2.60
分居	45	17	37.78	18	40.00	5	11.11	3	6.67	2	4.41
健康状况											
良好	4704	2185	46.45	1782	37.88	436	9.27	240	5.10	61	1.30
一般	4306	1547	35.93	1823	42.34	627	14.56	261	6.06	48	1.11
体质较差	514	167	32.49	198	38.52	88	17.12	55	10.70	6	1.17
有重大疾病	47	11	23.40	18	38.30	8	17.02	6	12.77	4	8.51
就业身份											
固定工	6948	2851	41.03	2780	40.01	817	11.76	415	5.97	85	1.22
转合同制工	681	291	42.73	273	40.09	83	12.19	22	3.23	12	1.76
合同制工	1517	605	39.88	591	38.96	211	13.91	94	6.20	16	1.05
临时工	106	46	43.40	41	38.68	14	13.21	4	3.77	1	.94
农民工	38	21	55.26	12	31.58	2	5.26	3	7.89		
其他	188	55	29.26	85	45.21	27	14.36	18	9.57	3	1.60
总计	9478	3869	40.82	3782	39.90	1154	12.18	556	5.87	117	1.23

表75续2

	调查人数	安全		比较安全		说不上安全不安全		不太安全		不安全	
		人数	%	人数	%	人数	%	人数	%	人数	%
单位经济类型											
国有	7623	3097	40.63	3081	40.42	894	11.73	460	6.03	91	1.19
集体	1241	526	42.39	454	36.58	171	13.78	70	5.64	20	1.61
私营	11	1	9.09	6	54.55	3	27.27	1	9.09		
个体	14	6	42.86	1	7.14	6	42.86			1	7.14
联营	38	19	50.00	10	26.32	6	15.79	3	7.89		
股份制	292	103	35.27	143	48.97	33	11.30	11	3.77	2	.68
外商投资	130	59	45.38	42	32.31	18	13.85	9	6.92	2	1.54
其他	102	38	37.25	46	45.10	9	8.82	6	5.88	3	2.94
参加工作时间											
49-54年	36	9	25.00	20	55.56	5	13.89	2	5.56		
55-59年	110	49	44.55	45	40.91	7	6.36	7	6.36	2	1.82
60-64年	469	213	45.42	184	39.23	38	8.10	29	6.18	5	1.07
65-69年	700	308	44.00	287	41.00	55	7.86	36	5.14	14	2.00
70-74年	1782	733	41.13	738	41.41	206	11.56	82	4.60	23	1.29
75-79年	1324	562	42.45	528	39.88	137	10.35	81	6.12	16	1.21
80-84年	2220	908	40.90	884	39.82	274	12.34	123	5.54	31	1.40
85-89年	1273	475	37.31	531	41.71	172	13.51	85	6.68	10	.79
90-94年	1654	646	39.06	611	36.94	266	16.08	113	6.83	18	1.09
技术等级或职称											
工人, 试用工	188	84	44.68	66	35.11	22	11.70	11	5.85	5	2.66
技术工人	1721	625	36.32	717	41.66	252	14.64	109	6.33	18	1.05
非技术工人	1293	536	41.45	463	35.81	188	14.54	92	7.12	14	1.08
技师	399	171	42.86	163	40.85	38	9.52	22	5.51	5	1.25
技、干, 初级	2824	1158	41.01	1179	41.75	298	10.55	153	5.42	36	1.27
中级	1247	531	42.58	504	40.42	129	10.34	70	5.61	13	1.04
高级	160	65	40.63	74	46.25	7	4.38	11	6.88	3	1.88
无职称	1159	484	41.76	457	39.43	153	13.20	47	4.06	18	1.55
家庭人口数											
1口人	107	38	35.51	34	31.78	24	22.43	10	9.35	1	.93
2口人	695	250	35.97	287	41.29	101	14.53	46	6.62	11	1.58
3口人	5176	2085	40.28	2123	41.02	613	11.84	295	5.70	60	1.16
4口人	1907	805	42.21	749	39.28	216	11.33	111	5.82	26	1.36
5口人	890	392	44.04	341	38.31	98	11.01	46	5.17	13	1.46
6口人	376	171	45.48	120	31.91	53	14.10	26	6.91	6	1.60
7口人	119	49	41.18	53	44.54	11	9.24	5	4.20	1	.84
8口人	73	30	41.10	29	39.73	9	12.33	5	6.85		
9口人	55	20	36.36	19	34.55	7	12.73	8	14.55	1	1.82
本人平均月收入											
100元及以下	345	144	41.74	134	38.84	32	9.28	26	7.54	9	2.61
101-200元	1737	685	39.44	698	40.18	220	12.67	106	6.10	28	1.61
201-300元	2435	963	39.55	987	40.53	311	12.77	147	6.04	27	1.11
301-400元	1993	829	41.60	763	38.28	243	12.19	133	6.67	25	1.25
401-500元	1355	581	42.88	550	40.59	145	10.70	66	4.87	13	.96
501-600元	548	231	42.15	235	42.88	51	9.31	27	4.93	4	.73
600元以上	956	397	41.53	387	40.48	122	12.76	43	4.50	7	.73
总计	9369	3830	40.88	3754	40.07	1124	12.00	548	5.85	113	1.21

表76 您对自己目前的职业是否满意

	调查 人数	满意		较满意		感觉一般		不太满意		不满意	
		人数	%	人数	%	人数	%	人数	%	人数	%
地 区											
北 京	293	80	27.30	95	32.42	92	31.40	21	7.17	5	1.71
天 津	298	83	27.85	105	35.23	87	29.19	15	5.03	8	2.68
河 北	399	130	32.58	114	28.57	113	28.32	24	6.02	18	4.51
山 西	271	94	34.69	78	28.78	71	26.20	20	7.38	8	2.95
内 蒙 古	298	129	43.29	79	26.51	60	20.13	21	7.05	9	3.02
辽 宁	357	158	44.26	112	31.37	70	19.61	12	3.36	5	1.40
吉 林	297	129	43.43	94	31.65	58	19.53	11	3.70	5	1.68
黑 龙 江	383	162	42.30	113	29.50	72	18.80	25	6.53	11	2.87
上 海	350	74	21.14	128	36.57	118	33.71	22	6.29	8	2.29
江 苏	396	96	24.24	121	30.56	116	29.29	40	10.10	23	5.81
浙 江	297	67	22.56	94	31.65	108	36.36	24	8.08	4	1.35
安 徽	295	95	32.20	106	35.93	69	23.39	16	5.42	9	3.05
福 建	381	121	31.76	121	31.76	109	28.61	15	3.94	15	3.94
江 西	286	89	31.12	74	25.87	71	24.83	32	11.19	20	6.99
山 东	399	173	43.36	128	32.08	79	19.80	10	2.51	9	2.26
河 南	398	152	38.19	128	32.16	75	18.84	32	8.04	11	2.76
湖 北	396	109	27.53	167	42.17	92	23.23	21	5.30	7	1.77
湖 南	296	82	27.70	88	29.73	92	31.08	22	7.43	12	4.05
广 东	367	134	36.51	85	23.16	114	31.06	22	5.99	12	3.27
广 西	280	82	29.29	68	24.29	100	35.71	23	8.21	7	2.50
海 南	268	92	34.33	81	30.22	83	30.97	8	2.99	4	1.49
四 川	373	88	23.59	112	30.03	130	34.85	33	8.85	10	2.68
贵 州	275	92	33.45	83	30.18	70	25.45	16	5.82	14	5.09
云 南	270	94	34.81	47	17.41	103	38.15	17	6.30	9	3.33
西 藏	237	117	49.37	53	22.36	45	18.99	17	7.17	5	2.11
陕 西	283	43	15.19	88	31.10	96	33.92	29	10.25	27	9.54
甘 肃	297	92	30.98	89	29.97	82	27.61	20	6.73	14	4.71
青 海	296	94	31.76	90	30.41	84	28.38	18	6.08	10	3.38
宁 夏	300	105	35.00	85	28.33	73	24.33	33	11.00	4	1.33
新 疆	272	79	29.04	72	26.47	71	26.10	28	10.29	22	8.09
年 龄											
20岁及以下	225	74	32.89	58	25.78	57	25.33	27	12.00	9	4.00
21-30岁	3103	869	28.01	829	26.72	957	30.84	299	9.64	149	4.80
31-40岁	3742	1168	31.21	1211	32.36	1010	26.99	224	5.99	129	3.45
41-50岁	2118	810	38.24	679	32.06	504	23.80	92	4.34	33	1.56
51岁及以上	414	212	51.21	120	28.99	72	17.39	5	1.21	5	1.21
文 化 程 度											
不识字或识字不多	74	33	44.59	11	14.86	16	21.62	6	8.11	8	10.81
小学	353	131	37.11	89	25.21	101	28.61	20	5.67	12	3.40
初中	2371	794	33.49	658	27.75	632	26.66	187	7.89	100	4.22
高中	2478	814	32.85	715	28.85	691	27.89	155	6.26	103	4.16
中技	320	73	22.81	89	27.81	106	33.13	38	11.88	14	4.38
中专	1995	774	38.80	641	32.13	446	22.36	101	5.06	33	1.65
大专(包括五大)	1446	362	25.03	522	36.10	424	29.32	100	6.92	38	2.63
大学本科	522	140	26.82	154	29.50	173	33.14	39	7.47	16	3.07
研究生	25	6	24.00	11	44.00	8	32.00				
总 计	9584	3127	32.63	2890	30.15	2597	27.10	646	6.74	324	3.38

表76续1

	调查 人数	满意		较满意		感觉一般		不太满意		不满意	
		人数	%	人数	%	人数	%	人数	%	人数	%
职业											
企业:一线工人	1527	377	24.69	382	25.02	479	31.37	179	11.72	110	7.20
辅助工人	889	242	27.22	273	30.71	268	30.15	62	6.97	44	4.95
服务人员	691	216	31.26	188	27.21	207	29.96	54	7.81	26	3.76
技术人员	816	240	29.41	231	28.31	270	33.09	54	6.62	21	2.57
一般管理干部	1394	439	31.49	468	33.57	397	28.48	65	4.66	25	1.79
中层管理干部	344	99	28.78	147	42.73	79	22.97	15	4.36	4	1.16
高层管理干部	22	6	27.27	14	63.64	1	4.55	1	4.55		
事业:工人	676	251	37.13	163	24.11	171	25.30	52	7.69	39	5.77
技术人员	1720	666	38.72	544	31.63	376	21.86	103	5.99	31	1.80
一般干部	519	189	36.42	161	31.02	133	25.63	27	5.20	9	1.73
科级干部	147	56	38.10	59	40.14	27	18.37	3	2.04	2	1.36
处级干部	31	12	38.71	8	25.81	8	25.81	3	9.68		
局级以上干部	1	1	100.0								
机关团体:工人	97	35	36.08	28	28.87	28	28.87	2	2.06	4	4.12
技术人员	146	56	38.36	50	34.25	23	15.75	11	7.53	6	4.11
一般干部	349	139	39.83	111	31.81	88	25.21	9	2.58	2	.57
科级干部	116	49	42.24	41	35.34	24	20.69	2	1.72		
处级干部	21	8	38.10	12	57.14	1	4.76				
局级以上干部	4	3	75.00	1	25.00						
政治面貌											
中共党员	2114	775	36.66	765	36.19	457	21.62	84	3.97	33	1.56
共青团员	2331	668	28.66	626	26.86	696	29.86	233	10.00	108	4.63
民主党派	44	13	29.55	15	34.09	12	27.27	3	6.82	1	2.27
群众	4997	1626	32.54	1459	29.20	1411	28.24	320	6.40	181	3.62
婚姻状况											
未婚	1021	266	26.05	275	26.93	323	31.64	114	11.17	43	4.21
已婚	8092	2699	33.35	2475	30.59	2145	26.51	507	6.27	266	3.29
离婚	122	44	36.07	33	27.05	35	28.69	5	4.10	5	4.10
再婚	94	34	36.17	28	29.79	22	23.40	4	4.26	6	6.38
丧偶	74	26	35.14	24	32.43	20	27.03	3	4.05	1	1.35
分居	45	14	31.11	10	22.22	15	33.33	5	11.11	1	2.22
健康状况											
良好	4690	1813	38.66	1396	29.77	1045	22.28	288	6.14	148	3.16
一般	4289	1174	27.37	1306	30.45	1366	31.85	292	6.81	151	3.52
体质较差	506	115	22.73	156	30.83	163	32.21	55	10.87	17	3.36
有重大疾病	46	7	15.22	12	26.09	17	36.96	5	10.87	5	10.87
就业身份											
固定工	6917	2316	33.48	2109	30.49	1846	26.69	437	6.32	209	3.02
转合同制工	678	195	28.76	229	33.78	188	27.73	46	6.78	20	2.95
合同制工	1520	441	29.01	401	26.38	452	29.74	140	9.21	86	5.66
临时工	107	45	42.06	28	26.17	26	24.30	4	3.74	4	3.74
农民工	38	14	36.84	13	34.21	7	18.42	4	10.53		
其他	187	53	28.34	66	35.29	51	27.27	13	6.95	4	2.14
总计	9447	3064	32.43	2846	30.13	2570	27.20	644	6.82	323	3.42

表76续2

	调查 人数	满意		较满意		感觉一般		不太满意		不满意	
		人数	%	人数	%	人数	%	人数	%	人数	%
单位经济类型											
国有	7594	2534	33.37	2352	30.97	1987	26.17	494	6.51	227	2.99
集体	1234	342	27.71	323	26.18	390	31.60	105	8.51	74	6.00
私营	11	1	9.09	5	45.45	4	36.36	1	9.09		
个体	14	4	28.57			7	50.00			3	21.43
联营	39	12	30.77	5	12.82	13	33.33	8	20.51	1	2.56
股份制	288	75	26.04	103	35.76	85	29.51	14	4.86	11	3.82
外商投资	130	40	30.77	36	27.69	39	30.00	12	9.23	3	2.31
其他	103	37	35.92	31	30.10	29	28.16	4	3.88	2	1.94
参加工作时间											
49-54年	31	13	41.94	11	35.48	5	16.13			2	6.45
55-59年	96	51	53.13	26	27.08	18	18.75	1	1.04		
60-64年	455	217	47.69	129	28.35	99	21.76	8	1.76	2	.44
65-69年	698	275	39.40	230	32.95	162	23.21	21	3.01	10	1.43
70-74年	1768	612	34.62	589	33.31	441	24.94	91	5.15	35	1.98
75-79年	1326	434	32.73	443	33.41	323	24.36	75	5.66	51	3.85
80-84年	2227	681	30.58	660	29.64	655	29.41	158	7.09	73	3.28
85-89年	1274	369	28.96	347	27.24	376	29.51	118	9.26	64	5.02
90-94年	1657	455	27.46	441	26.61	507	30.60	170	10.26	84	5.07
技术等级或职称											
工人:试用工	187	61	32.62	57	30.48	40	21.39	17	9.09	12	6.42
技术工人	1708	467	27.34	471	27.58	540	31.62	143	8.37	87	5.09
非技术工人	1273	387	30.40	303	23.80	376	29.54	140	11.00	67	5.26
技师	402	152	37.81	115	28.61	97	24.13	25	6.22	13	3.23
技、干:初级	2819	883	31.32	943	33.45	776	27.53	167	5.92	50	1.77
中级	1248	472	37.82	438	35.10	268	21.47	49	3.93	21	1.68
高级	160	85	53.13	41	25.63	31	19.38	1	.63	2	1.25
无职称	1156	389	33.65	351	30.36	302	26.12	68	5.88	46	3.98
家庭人口数											
1口人	107	38	35.51	22	20.56	37	34.58	6	5.61	4	3.74
2口人	684	184	26.90	211	30.85	205	29.97	56	8.19	28	4.09
3口人	5175	1548	29.91	1624	31.38	1471	28.43	357	6.90	175	3.38
4口人	1901	727	38.24	561	29.51	443	23.30	101	5.31	69	3.63
5口人	877	348	39.68	251	28.62	198	22.58	59	6.73	21	2.39
6口人	369	139	37.67	86	23.31	100	27.10	32	8.67	12	3.25
7口人	116	38	32.76	30	25.86	34	29.31	11	9.48	3	2.59
8口人	75	30	40.00	18	24.00	23	30.67	2	2.67	2	2.67
9口人	55	19	34.55	6	10.91	21	38.18	5	9.09	4	7.27
本人平均月收入											
100元及以下	344	83	24.13	102	29.65	86	25.00	40	11.63	33	9.59
101-200元	1719	485	28.21	448	26.06	519	30.19	165	9.60	102	5.93
201-300元	2422	756	31.21	702	28.98	702	28.98	176	7.27	86	3.55
301-400元	1986	658	33.13	613	30.87	544	27.39	124	6.24	47	2.37
401-500元	1353	517	38.21	436	32.22	319	23.58	59	4.36	22	1.63
501-600元	551	191	34.66	202	36.66	133	24.14	22	3.99	3	.54
600元以上	956	350	36.61	322	33.68	234	24.48	41	4.29	9	.94
总计	9331	3040	32.58	2825	30.28	2537	27.19	627	6.72	302	3.24

表77 您对自己婚姻的满意感

	调查 人数	满意		较满意		一般化		不太满意		不满意	
		人数	%	人数	%	人数	%	人数	%	人数	%
地 区											
北 京	280	161	57.50	80	28.57	23	8.21	9	3.21	7	2.50
天 津	286	168	58.74	73	25.52	39	13.64	2	.70	4	1.40
河 北	351	212	60.40	87	24.79	47	13.39	5	1.42		
山 西	249	151	60.64	55	22.09	31	12.45	8	3.21	4	1.61
内 蒙	251	164	65.34	48	19.12	34	13.55	3	1.20	2	.80
辽 宁	327	197	60.24	78	23.85	48	14.68	2	.61	2	.61
吉 林	261	186	71.26	45	17.24	22	8.43	4	1.53	4	1.53
黑 龙 江	362	239	66.02	72	19.89	35	9.67	6	1.66	10	2.76
上 海	332	167	50.30	98	29.52	60	18.07	5	1.51	2	.60
江 苏	341	216	63.34	75	21.99	42	12.32	3	.88	5	1.47
浙 江	269	129	47.96	93	34.57	39	14.50	4	1.49	4	1.49
安 徽	267	150	56.18	69	25.84	39	14.61	3	1.12	6	2.25
福 建	323	175	54.18	107	33.13	36	11.15	5	1.55		
江 西	268	179	66.79	50	18.66	29	10.82	3	1.12	7	2.61
山 东	351	238	67.81	74	21.08	33	9.40	2	.57	4	1.14
河 南	352	169	48.01	101	28.69	66	18.75	9	2.56	7	1.99
湖 北	367	196	53.41	108	29.43	52	14.17	7	1.91	4	1.09
湖 南	275	135	49.09	69	25.09	60	21.82	8	2.91	3	1.09
广 东	323	218	67.49	65	20.12	29	8.98	5	1.55	6	1.86
广 西	252	140	55.56	56	22.22	49	19.44	5	1.98	2	.79
海 南	234	138	58.97	57	24.36	33	14.10	3	1.28	3	1.28
四 川	343	176	51.31	80	23.32	73	21.28	7	2.04	7	2.04
贵 州	265	151	56.98	54	20.38	43	16.23	8	3.02	9	3.40
云 南	243	124	51.03	59	24.28	50	20.58	3	1.23	7	2.88
西 藏	210	151	71.90	38	18.10	16	7.62	4	1.90	1	.48
陕 西	263	127	48.29	71	27.00	52	19.77	7	2.66	6	2.28
甘 肃	264	149	56.44	70	26.52	33	12.50	3	1.14	9	3.41
青 海	268	121	45.15	90	33.58	49	18.28	3	1.12	5	1.87
宁 夏	272	131	48.16	83	30.51	44	16.18	6	2.21	8	2.94
新 疆	247	148	59.92	53	21.46	33	13.36	5	2.02	8	3.24
年 龄											
20岁及以下	42	23	54.76	9	21.43	7	16.67	1	2.38	2	4.76
21-30岁	2398	1391	58.01	618	25.77	316	13.18	39	1.63	34	1.42
31-40岁	3696	2078	56.22	954	25.81	545	14.75	55	1.49	64	1.73
41-50岁	2107	1220	57.90	485	23.02	320	15.19	46	2.18	36	1.71
51岁及以上	446	289	64.80	91	20.40	50	11.21	6	1.35	10	2.24
文 化 程 度											
不识字或识字不多	86	55	63.95	14	16.28	14	16.28	1	1.16	2	2.33
小学	367	223	60.76	68	18.53	59	16.08	7	1.91	10	2.72
初中	2205	1355	61.45	446	20.23	320	14.51	41	1.86	43	1.95
高中	2278	1288	56.54	580	25.46	336	14.75	37	1.62	37	1.62
中技	226	111	49.12	69	30.53	37	16.37	6	2.65	3	1.33
中专	1761	1030	58.49	456	25.89	228	12.95	30	1.70	17	.97
大专(包括五大)	1268	678	53.47	381	30.05	169	13.33	20	1.58	20	1.58
大学本科	464	243	52.37	133	28.66	72	15.52	4	.86	12	2.59
研究生	20	10	50.00	7	35.00	2	10.00			1	5.00
总计	8675	4993	57.56	2154	24.83	1237	14.26	146	1.68	145	1.67

表77续1

	调查 人数	满意		较满意		一般化		不太满意		不满意	
		人数	%	人数	%	人数	%	人数	%	人数	%
职业											
企业:一线工人	1345	770	57.25	299	22.23	222	16.51	27	2.01	27	2.01
辅助工人	819	457	55.80	215	26.25	113	13.80	22	2.69	12	1.47
服务人员	624	376	60.26	121	19.39	107	17.15	8	1.28	12	1.92
技术人员	708	410	57.91	173	24.44	102	14.41	13	1.84	10	1.41
一般管理干部	1283	707	55.11	367	28.60	176	13.72	14	1.09	19	1.48
中层管理干部	337	182	54.01	99	29.38	42	12.46	10	2.97	4	1.19
高层管理干部	22	12	54.55	5	22.73	5	22.73				
事业:工人	631	401	63.55	120	19.02	83	13.15	12	1.90	15	2.38
技术人员	1548	864	55.81	406	26.23	230	14.86	23	1.49	25	1.61
一般干部	459	266	57.95	118	25.71	59	12.85	9	1.96	7	1.53
科级干部	145	87	60.00	40	27.59	12	8.28	1	.69	5	3.45
处级干部	30	20	66.67	7	23.33	2	6.67			1	3.33
局级以上干部	1	1	100.0								
机关团体:工人	80	50	62.50	17	21.25	10	12.50	3	3.75		
技术人员	128	80	62.50	28	21.88	15	11.72			5	3.91
一般干部	312	184	58.97	89	28.53	36	11.54	1	.32	2	.64
科级干部	115	63	54.78	35	30.43	13	11.30	3	2.61	1	.87
处级干部	21	14	66.67	5	23.81	2	9.52				
局级以上干部	4	3	75.00	1	25.00						
政治面貌											
中共党员	2080	1193	57.36	584	28.08	250	12.02	26	1.25	27	1.30
共青团员	1624	929	57.20	423	26.05	217	13.36	27	1.66	28	1.72
民主党派	42	26	61.90	8	19.05	5	11.90			3	7.14
群众	4842	2786	57.54	1119	23.11	755	15.59	94	1.94	88	1.82
婚姻状况											
未婚	162	83	51.23	35	21.60	36	22.22	3	1.85	5	3.09
已婚	8131	4764	58.59	2044	25.11	1136	13.97	124	1.53	63	.77
离婚	86	7	8.14	5	5.81	8	9.30	4	4.65	62	72.09
再婚	94	49	52.13	19	20.21	20	21.28	4	4.26	2	2.13
丧偶	48	20	41.67	6	12.50	18	37.50	2	4.17	2	4.17
分居	44	14	31.82	8	18.18	6	13.64	5	11.36	11	25.00
健康状况											
良好	4039	2574	63.73	927	22.95	429	10.62	49	1.21	60	1.49
一般	4048	2133	52.69	1095	27.05	678	16.75	67	1.66	75	1.85
体质较差	490	237	48.37	108	22.04	109	22.24	27	5.51	9	1.81
有重大疾病	47	18	38.30	9	19.15	14	29.79	4	8.51	2	4.26
就业身份											
固定工	6457	3716	57.55	1591	24.64	922	14.28	111	1.72	117	1.81
转合同制工	644	360	55.90	177	27.48	97	15.06	6	.93	4	.62
合同制工	1179	680	57.68	293	24.85	163	13.83	24	2.04	19	1.61
临时工	70	46	65.71	14	20.00	10	14.29				
农民工	31	22	70.97	8	25.81	1	3.23				
其他	162	78	48.15	47	29.01	31	19.14	3	1.85	3	1.85
总计	8543	4902	57.38	2130	24.93	1224	14.33	144	1.69	143	1.67

表77续2

	调查 人数	满意		较满意		一般化		不太满意		不满意	
		人数	%	人数	%	人数	%	人数	%	人数	%
单位经济类型											
国有	6907	3972	57.51	1716	24.84	980	14.19	120	1.74	119	1.72
集体	1110	634	57.12	268	24.14	172	15.50	16	1.44	20	1.80
私营	10	6	60.00	2	20.00	1	10.00			1	10.00
个体	12	4	33.33	1	8.33	7	58.33				
联营	34	21	61.76	9	26.47	2	5.88	2	5.88		
股份制	245	140	57.14	66	26.94	33	13.47	3	1.22	3	1.22
外商投资	113	66	58.41	29	25.66	17	15.04	1	.88		
其他	89	53	59.55	21	23.60	11	12.36	3	3.37	1	1.12
参加工作时间											
49-54年	34	21	61.76	9	26.47	3	8.82	1	2.94		
55-59年	108	73	67.59	24	22.22	8	7.41			5	2.78
60-64年	463	297	64.15	101	21.81	47	10.15	9	1.94	9	1.94
65-69年	692	393	56.79	148	21.39	116	16.76	17	2.46	18	2.60
70-74年	1754	1018	58.04	435	24.80	245	13.97	30	1.71	26	1.48
75-79年	1316	740	56.23	329	25.00	200	15.20	23	1.75	24	1.82
80-84年	2188	1244	56.86	547	25.00	330	15.08	30	1.37	37	1.69
85-89年	1169	661	56.54	307	26.26	163	13.94	23	1.97	15	1.28
90-94年	897	514	57.30	242	26.98	115	12.82	12	1.34	14	1.56
技术等级或职称											
工人:试用工	131	81	61.83	28	21.37	20	15.27	2	1.53		
技术工人	1500	876	58.40	336	22.40	226	15.07	28	1.87	34	2.27
非技术工人	1177	683	58.03	258	21.92	185	15.72	23	1.95	28	2.38
技师	351	198	56.41	97	27.64	45	12.82	5	1.42	6	1.71
技、干:初级	2596	1421	54.74	736	28.35	358	13.79	45	1.73	36	1.39
中级	1216	690	56.74	318	26.15	174	14.31	21	1.73	13	1.07
高级	157	104	66.24	28	17.83	14	8.92	2	1.27	9	5.73
无职称	978	579	59.20	234	23.93	135	13.80	15	1.53	15	1.53
家庭人口数											
1口人	39	12	30.77	5	12.82	9	23.08	1	2.56	12	30.77
2口人	652	364	55.83	164	25.15	76	11.66	11	1.69	37	5.67
3口人	5055	2883	57.03	1317	26.05	724	14.32	75	1.48	56	1.11
4口人	1670	960	57.49	391	23.41	259	15.51	42	2.51	18	1.08
5口人	679	413	60.82	159	23.42	86	12.67	11	1.62	10	1.47
6口人	255	177	69.41	41	16.08	27	10.59	5	1.96	5	1.96
7口人	74	41	55.41	19	25.68	12	16.22			2	2.70
8口人	53	36	67.92	12	22.64	5	9.43				
9口人	37	19	51.35	10	27.03	5	13.51			3	8.11
本人平均月收入											
100元及以下	288	158	54.86	74	25.69	47	16.32	4	1.39	5	1.74
101-200元	1497	859	57.38	342	22.85	236	15.76	26	1.74	34	2.27
201-300元	2167	1218	56.21	543	25.06	333	15.37	42	1.94	31	1.43
301-400元	1827	1056	57.80	459	25.12	255	13.96	32	1.75	25	1.37
401-500元	1277	742	58.10	333	26.08	163	12.76	17	1.33	22	1.72
501-600元	522	318	60.92	134	25.67	55	10.54	7	1.34	8	1.53
600元以上	893	527	59.01	220	24.64	117	13.10	16	1.79	13	1.46
总计	8471	4878	57.58	2105	24.85	1206	14.24	144	1.70	138	1.63

表78 您对社会风气的看法

	调查 人数	好		较好		一般		不太好		不好	
		人数	%	人数	%	人数	%	人数	%	人数	%
地 区											
北 京	303	3	.99	14	4.62	103	33.99	136	44.88	47	15.51
天 津	299	10	3.34	27	9.03	98	32.78	113	37.79	51	17.06
河 北	400	5	1.25	25	6.25	88	22.00	182	45.50	100	25.00
山 西	274	16	5.84	24	8.76	103	37.59	87	31.75	44	16.06
内 蒙	296	9	3.04	27	9.12	96	32.43	113	38.18	51	17.23
辽 宁	357	8	2.24	33	9.24	116	32.49	105	29.41	95	26.61
吉 林	297	5	1.68	36	12.12	108	36.36	86	28.96	62	20.88
黑 龙	393	28	7.12	44	11.20	118	30.03	119	30.28	84	21.37
上 海	358	7	1.96	37	10.34	129	36.03	134	37.43	51	14.25
江 苏	399	9	2.26	18	4.51	138	34.59	162	40.60	72	18.05
浙 江	298	3	1.01	14	4.70	100	33.56	131	43.96	50	16.78
安 徽	296	10	3.38	22	7.43	93	31.42	131	44.26	40	13.51
福 建	383	9	2.35	34	8.88	135	35.25	135	35.25	70	18.28
江 西	300	4	1.33	22	7.33	105	35.00	119	39.67	50	16.67
山 东	398	19	4.77	49	12.31	157	39.45	105	26.38	68	17.09
河 南	399	8	2.01	22	5.51	122	30.58	154	38.60	93	23.31
湖 北	400	7	1.75	19	4.75	126	31.50	156	39.00	92	23.00
湖 南	297	9	3.03	16	5.39	81	27.27	124	41.75	67	22.56
广 东	369	14	3.79	20	5.42	150	40.65	114	30.89	71	19.24
广 西	280	12	4.29	12	4.29	109	38.93	122	43.57	25	8.93
海 南	272	9	3.31	12	4.41	91	33.46	114	41.91	46	16.91
四 川	374	9	2.41	22	5.88	87	23.26	162	43.32	94	25.13
贵 州	279	8	2.87	18	6.45	76	27.24	109	39.07	68	24.37
云 南	271	12	4.43	7	2.58	98	36.16	108	39.85	46	16.97
西 藏	238	17	7.14	37	15.55	78	32.77	67	28.15	39	16.39
陕 西	292	3	1.03	10	3.42	62	21.23	149	50.75	98	33.56
甘 肃	297	10	3.37	20	6.73	84	28.28	106	35.69	77	25.93
青 海	297	4	1.35	17	5.72	86	28.96	110	37.04	80	26.94
夏 疆	300	4	1.33	16	5.33	84	28.00	130	43.33	66	22.00
新 疆	273	11	4.03	18	6.59	100	36.63	92	33.70	52	19.05
年 龄											
20岁及以下	225	11	4.89	14	6.22	96	42.67	72	32.00	32	14.22
21-30岁	3101	75	2.42	211	6.80	1105	35.63	1112	35.86	598	19.28
31-40岁	3750	101	2.69	261	6.96	1161	30.96	1417	37.79	810	21.60
41-50岁	2149	80	3.72	156	7.26	632	29.41	863	40.16	418	19.45
51岁及以上	457	14	3.06	50	10.94	126	27.57	180	39.39	87	19.04
文 化 程 度											
不识字或识字不多	86	6	6.98	8	9.30	24	27.91	23	26.74	25	29.07
小学	380	14	3.68	33	8.68	144	37.89	119	31.32	70	18.42
初中	2393	109	4.55	151	6.31	802	33.51	857	35.81	474	19.81
高中	2484	64	2.58	171	6.88	811	32.65	919	37.00	519	20.89
中技	318	10	3.14	15	4.72	112	35.22	114	35.85	67	21.07
中专	2004	55	2.74	156	7.78	625	31.19	786	39.22	382	19.06
大专(包括五大)	1452	16	1.10	116	7.99	415	28.58	598	41.18	307	21.14
大学本科	523	7	1.34	41	7.84	162	30.98	213	40.73	100	19.12
研究生	25			1	4.00	12	48.00	11	44.00	1	4.00
总计	9665	281	2.91	692	7.16	3107	32.15	3640	37.66	1945	20.12

表78续1

	调查 人数	好		较好		一般		不太好		不好	
		人数	%	人数	%	人数	%	人数	%	人数	%
职业											
企业：一线工人	1545	53	3.43	94	6.08	514	33.27	543	35.15	341	22.07
辅助工人	899	23	2.56	53	5.90	288	32.04	338	37.60	197	21.91
服务人员	699	23	3.29	48	6.87	263	37.63	238	34.05	127	18.17
技术人员	821	14	1.71	50	6.09	227	27.65	354	43.12	176	21.44
一般管理干部	1399	29	2.07	87	6.22	447	31.95	533	38.10	303	21.66
中层管理干部	345	2	.58	24	6.96	99	28.70	145	42.03	75	21.74
高层管理干部	22			2	9.09	11	50.00	7	31.82	2	9.09
事业：工人	690	38	5.51	47	6.81	228	33.04	229	33.19	148	21.45
技术人员	1726	61	3.53	138	8.00	538	31.17	687	39.80	302	17.50
一般干部	518	11	2.12	36	6.95	174	33.59	213	41.12	84	16.22
科级干部	148	1	.68	21	14.19	40	27.03	54	36.49	32	21.62
处级干部	31			5	16.13	5	16.13	13	41.94	8	25.81
局级以上干部	1					1	100.0				
机关团体：工人	98	3	3.06	7	7.14	33	33.67	32	32.65	23	23.47
技术人员	147	7	4.76	18	12.24	44	29.93	45	30.61	33	22.45
一般干部	351	6	1.71	36	10.26	121	34.47	125	35.61	63	17.95
科级干部	118	5	4.24	13	11.02	43	36.44	45	38.14	12	10.17
处级干部	21	1	4.76	2	9.52	2	9.52	9	42.86	7	33.33
局级以上干部	4			1	25.00	1	25.00	2	50.00		
政治面貌											
中共党员	2133	48	2.25	205	9.61	634	29.72	867	40.65	379	17.77
共青团员	2334	48	2.06	151	6.47	849	36.38	856	36.68	430	18.42
民主党派	44	1	2.27	2	4.55	10	22.73	20	45.45	11	25.00
群众	5056	178	3.52	329	6.51	1582	31.29	1868	36.95	1099	21.74
婚姻状况											
未婚	1022	26	2.54	75	7.34	390	38.16	363	35.52	168	16.44
已婚	8162	240	2.94	580	7.11	2584	31.66	3102	38.01	1656	20.29
离婚	125	3	2.40	11	8.80	36	28.80	35	28.00	40	32.00
再婚	96	2	2.08	7	7.29	27	28.13	41	42.71	19	19.79
丧偶	79	2	2.53	6	7.59	26	32.91	28	35.44	17	21.52
分居	45	2	4.44	2	4.44	11	24.44	19	42.22	11	24.44
健康状况											
良好	4712	177	3.76	403	8.55	1655	35.12	1624	34.47	853	18.10
一般	4334	93	2.15	260	6.00	1322	30.50	1749	40.36	910	21.00
体质较差	516	8	1.55	22	4.26	113	21.90	228	44.19	145	28.10
有重大疾病	48	2	4.17	2	4.17	5	10.42	18	37.50	21	43.75
就业身份											
固定工	6979	201	2.88	499	7.15	2176	31.18	2684	38.46	1419	20.33
转合同制工	685	13	1.90	41	5.99	238	34.74	248	36.20	145	21.17
合同制工	1521	45	2.96	106	6.97	550	36.16	539	35.44	281	18.47
临时工	107	9	8.41	13	12.15	30	28.04	37	34.58	18	16.82
农民工	38	3	7.89	1	2.63	18	47.37	6	15.79	10	26.32
其他	189	5	2.65	15	7.94	65	34.39	65	34.39	39	20.63
总计	9519	276	2.90	675	7.09	3077	32.32	3579	37.60	1912	20.09

表78续2

	调查 人数	好		较好		一般		不太好		不好	
		人数	%	人数	%	人数	%	人数	%	人数	%
单位经济类型											
国有	7654	214	2.80	535	6.99	2486	32.48	2907	37.98	1512	19.75
集体	1246	34	2.73	86	6.90	379	30.42	448	35.96	299	24.00
私营	11					2	18.18	7	63.64	2	18.18
个体	14	1	7.14			4	28.57	6	42.86	3	21.43
联营	39			3	7.69	17	43.59	15	38.46	4	10.26
股份制	292	14	4.79	31	10.62	88	30.14	105	35.96	54	18.49
外商投资	130	3	2.31	4	3.08	34	26.15	58	44.62	31	23.85
其他	104	4	3.85	12	11.54	40	38.46	33	31.73	15	14.42
参加工作时间											
49-54年	37	2	5.41	3	8.11	14	37.84	15	40.54	3	8.11
55-59年	111	3	2.70	11	9.91	34	30.63	42	37.84	21	18.92
60-64年	476	17	3.57	45	9.45	127	26.68	189	39.71	98	20.59
65-69年	707	25	3.54	52	7.36	197	27.86	311	43.99	122	17.26
70-74年	1790	42	2.35	129	7.21	558	31.17	696	38.88	365	20.39
75-79年	1329	52	3.91	92	6.92	384	28.89	496	37.32	305	22.95
80-84年	2232	65	2.91	170	7.62	725	32.48	808	36.20	464	20.79
85-89年	1273	32	2.51	81	6.36	434	34.09	468	36.76	258	20.27
90-94年	1656	41	2.48	101	6.10	628	37.92	590	35.63	296	17.87
技术等级或职称											
工人:试用工	190	10	5.26	19	10.00	56	29.47	64	33.68	41	21.58
技术工人	1723	59	3.42	87	5.05	560	32.50	644	37.38	373	21.65
非技术工人	1296	48	3.70	75	5.79	462	35.65	434	33.49	277	21.37
技师	400	15	3.75	28	7.00	123	30.75	164	41.00	70	17.50
技、干:初级	2830	67	2.37	192	6.78	861	30.42	1153	40.74	557	19.68
中级	1254	31	2.47	122	9.73	361	28.79	516	41.15	224	17.86
高级	161	10	6.21	22	13.66	30	18.63	60	37.27	39	24.22
无职称	1168	23	1.97	91	7.79	441	37.76	404	34.59	209	17.89
家庭人口数											
1口人	109	4	3.67	7	6.42	36	33.03	35	32.11	27	24.77
2口人	702	15	2.14	47	6.70	250	35.61	243	34.62	147	20.94
3口人	5193	123	2.37	347	6.68	1659	31.95	1986	38.24	1078	20.76
4口人	1918	62	3.23	133	6.93	608	31.70	714	37.23	401	20.91
5口人	890	35	3.93	89	10.00	286	32.13	350	39.33	130	14.61
6口人	375	21	5.60	31	8.27	118	31.47	131	34.93	74	19.73
7口人	121	4	3.31	9	7.44	44	36.36	51	42.15	13	10.74
8口人	76	4	5.26	3	3.95	24	31.58	33	43.42	12	15.79
9口人	55	2	3.64	3	5.45	21	38.18	17	30.91	12	21.82
本人平均月收入											
100元及以下	347	14	4.03	20	5.76	116	33.43	107	30.84	90	25.94
101-200元	1741	47	2.70	115	6.61	550	31.59	577	33.14	452	25.96
201-300元	2444	58	2.37	160	6.55	793	32.45	926	37.89	507	20.74
301-400元	2004	77	3.84	121	6.04	618	30.84	804	40.12	384	19.16
401-500元	1359	37	2.72	114	8.39	445	32.74	545	40.10	218	16.04
501-600元	553	9	1.63	35	6.33	198	35.80	225	40.69	86	15.55
600元以上	961	28	2.91	104	10.82	310	32.26	377	39.23	142	14.78
总计	9409	270	2.87	669	7.11	3030	32.20	3561	37.85	1879	19.97

后 记

在各级工会和女职工部以及有关方面的共同努力下,《中国女职工状况》一书与大家见面了。这本书是我们努力从工会女职工特点出发,集中调查反映工人阶级的重要组成部分——女职工状况的一次尝试。本书的出版,将为各级工会工作者和妇联的妇女工作者提供一些参考资料。

为了保持调查报告、统计资料的原本面貌,对收入本书的调查报告、资料的观点、文字等均未作改动。由于我们理论水平和学术水平有限,在资料的整理和编辑方面难免有不当之处,在此,我们真诚地希望读者批评指正。

再次向为本书的编辑、出版做了大量工作的同志们表示衷心的感谢。