



FESTIVAL NACIONAL

Shimmie

11 SÃO PAULO
ANOS

REGULAMENTO

23 A 25 SETEMBRO 2022

Objetivos

O objetivo do Fórum Orienta e Festival Shimmie SP é realizar na cidade de São Paulo programação cultural intensa voltada à arte, cultura e dança oriental árabe.

O evento visa promover aos praticantes e à população da cidade acesso à cultura e a disseminação do conhecimento, além de:

- * Desenvolvimento artístico para bailarinos amadores;
- * Divulgação, promoção e formação para bailarinos profissionais;
- * Acesso aos grandes profissionais brasileiros da atualidade, tanto em workshops quanto nos shows.

O evento será realizado nos dias 23 a 25 setembro de 2022, abrangendo:

- * Apresentações de dança do ventre de variados estilos;
- * Concursos de dança;
- * Palestras sobre dança e cultura árabe;
- * Desfiles de trajes de dança;
- * Feira com produtos típicos da cultura árabe;
- * Maratona de estudo
- * Banca 20VER Dançar
- * Show de gala

Justificativa

O Fórum Orienta e Festival Shimmie oferecerão um retorno muito positivo ao país e à comunidade artística nacional, uma vez que sua realização proporcionará:

- * Propiciará espaço para divulgação e promoção de trabalhos de artistas locais – dança, música, produtos típicos, dentre outros, fomentando a produção cultural local e nacional;
- * Promoverá o intercâmbio cultural, apresentando ao povo brasileiro uma arte e cultura tão distintas da nossa;
- * Promoverá a formação artística, com oferta de oficinas, workshops e palestras;
- * Criará meios para formação de público para a dança oriental e poderá revelar novos artistas e talentos nacionais;
- * Criará espaço para discussão do fazer artístico.

Não menos importante, o projeto justifica-se também por sua riqueza cultural – a dança do ventre é uma dança milenar. Há registros de sua existência desde o Antigo Egito, além da Babilônia, Mesopotâmia e Grécia, dentre outros. Apesar disso, não encontra muitos espaços e projeção no Brasil ainda nos dias de hoje. A realização do Fórum criará um espaço para isso – para que toda a comunidade conheça e se encante com esta arte datada de dias tão antigos, e que traz consigo uma bagagem cultural imensurável.

Democratização de acesso

Para garantir a democratização de acesso à cultura, este evento concederá cotas de vagas de mostras e ingressos gratuitos para a comunidade e/ou projetos sociais de ensino de dança e cultura árabe. Enviar projetos para aprovação com o descritivo do projeto social para análise de nossa equipe no email: inscricao@festivalshimmie.com.br. Será um prazer ter vocês conosco. Nosso palco espera pela sua arte.

23 set SEXTA	24 set SÁBADO			25 set DOMINGO		
EM BREVE	MARATONA DE ESTUDO	ESPAÇO CULTURAL PALCO VITRINE	TEATRO 2º ANDAR	MARATONA DE ESTUDO	ESPAÇO CULTURAL PALCO VITRINE	TEATRO 2º ANDAR
9h às 17h 20VER DANÇA Banca Esmeralda Kahina Mahaila el Helwa	8h00 às 9h00 ANA CLAUDIA BORGES Parte 1 Entrada em cena com o véu	9h00 às 17h00 PALESTRA GRATUITA Temas em breve	12h00 às 19h00 CONCURSOS Grupo Moderno Grupo Derbak Grupo Fusão	8h00 às 9h00 MAHAYLA SHEY Parte 4 Said na rotina oriental	9h00 às 17h00 PALESTRA GRATUITA Temas em breve	12h00 às 21h00 CONCURSOS Solo Profissional Fase 2 Grupo Folclórico Grupo Clássico Grupo Show
20h às 22h EM BREVE	9h15 às 10h15 DÉH VIAN Parte 2 Desenvolvimento coreográfico e intensidade no taksim	9h00 às 20h00 PALCO VITRINE Mostras Solos Duplas Trios Concurso Dupla Moderna Dupla Clássica Solo Folclórico Solo Semi Profissional Solo Profissional	12h00 às 19h00 MOSTRAS Grupos	9h15 às 10h15 JONATHAN LANNA Parte 5 Kawlya na rotina oriental	9h00 às 20h00 PALCO VITRINE Mostras Solos Duplas Trios Concurso Solo Juvenil Dupla Folclórica Amador Amador Golden	12h00 às 21h00 MOSTRAS Grupos
	10h30 às 11h30 ESMERALDA SAADEH Parte 3 Técnicas de quadril	9h00 às 21h00 FEIRA ORIENTAL EXPOSITORES	20h00 às 22h00 SHOW DE GALA TAPETE VERMELHO	10h30 às 11h30 GISELLE BELLAS Parte 6 Deslocamentos para o grande finale	9h00 às 21h00 FEIRA ORIENTAL EXPOSITORES	21h00 ENCERRAMENTO

24 set . sábado

Local: **Teatro Eva Wilma** - R. Antônio de Lucena, 146 - Tatuapé, São Paulo - SP

	Categoria	Qt vagas	Horário da categoria	Taxa antecipada	No dia do evento
Concursos e Mostras PALCO TEATRO	Grupo Moderno	15	12h30 às 13h50	R\$ 80,00 valor por integrante	-
	Grupo Derbak	10	14h30 às 15h20	R\$ 80,00 valor por integrante	-
	Grupo Fusão	15	16h00 às 17h20	R\$ 80,00 valor por integrante	-
	Participantes de concurso, a entrada para o dia da apresentação já está inclusa na sua inscrição.				
	Mostras (grupos a partir de 4 integrantes)	48	12h às 19h	R\$ 150,00	R\$ 200,00
	Entrada do evento . Valor válido para o público e mostras			R\$ 50,00 meia entrada	R\$ 60,00 meia entrada

	Categoria	Qt vagas	Horário da categoria	Taxa antecipada	No dia do evento
Concursos e Mostras PALCO VITRINE	Dupla Moderna	10	11h00 às 12h00	R\$ 90,00 valor por integrante	-
	Dupla Clássica	10	13h10 às 14h10	R\$ 90,00 valor por integrante	-
	Solo Folclórico	10	14h50 às 15h55	R\$ 160,00	-
	Solo Semi Profissional	15	16h20 às 17h30	R\$ 160,00	-
	Solo Profissional - Fase 1	20	17h45 às 19h30	R\$ 160,00	-
	Participantes de concurso, a entrada para o dia da apresentação já está inclusa na sua inscrição.				
	BellyKids	10	9h30 às 10h20	R\$ 150,00	-
	Mostras Solo / Dupla / Trio	46	9h00 às 20h00	R\$ 150,00	R\$ 200,00
	Entrada do evento . Valor válido para o público e mostras			R\$ 50,00 meia entrada	R\$ 60,00 meia entrada

	Professor	Tema	Horário	Investimento
MARATONA DE ESTUDOS	Ana Claudia Borges	Entrada em cena com o véu	8h às 9h	R\$ 199,00 Pacote promocional com 6 aulas até 30 agosto
	Déh Vian	Desenvolvimento coreográfico e intensidade no taksim	9h15 às 10h15	
	Esmeralda Saadeh	Técnicas de quadril	10h30 às 11h30	R\$ 280,00 de 01 a 24 setembro

	Horário	Valor	No dia do evento
Show de gala Tapete Vermelho	20h00 as 22h00	R\$ 50,00 meia entrada	R\$ 70,00 meia entrada

25 set . domingo

Local: **Teatro Eva Wilma** - R. Antônio de Lucena, 146 - Tatuapé, São Paulo - SP

	Categoria	Qt vagas	Horário da categoria	Taxa antecipada	No dia do evento
Concursos e Mostras PALCO TEATRO	Solo Profissional - Fase 2	20	13h00 às 14h40	-	-
	Grupo Folclórico	15	15h00 às 16h15	R\$ 80,00 valor por integrante	-
	Grupo Clássico	15	16h50 às 18h10	R\$ 80,00 valor por integrante	-
	Grupo Show	10	19h00 às 19h50	R\$ 80,00 valor por integrante	-
	Participantes de concurso, a entrada para o dia da apresentação já está inclusa na sua inscrição.				
	Mostras (grupos a partir de 4 integrantes)	45	12h às 21h	R\$ 150,00	R\$ 200,00
	Entrada do evento . Valor válido para o público e mostras			R\$ 50,00 meia entrada	R\$ 60,00 meia entrada

	Categoria	Qt vagas	Horário da categoria	Taxa antecipada	No dia do evento
Concursos e Mostras PALCO VITRINE	Solo Juvenil	10	9h30 às 10h30	R\$ 160,00	-
	Dupla Folclórica	10	11h30 às 12h30	R\$ 90,00 valor por integrante	-
	Amadora	15	13h00 às 14h20	R\$ 160,00	-
	Amadora Golden	15	16h30 às 17h50	R\$ 160,00	-
	Participantes de concurso, a entrada para o dia da apresentação já está inclusa na sua inscrição.				
	Mostras Solo / Dupla / Trio	46	9h00 às 20h00	R\$ 150,00	R\$ 200,00
	Entrada do evento . Valor válido para o público e mostras			R\$ 50,00 meia entrada	R\$ 60,00 meia entrada

	Professor	Tema	Horário	Investimento
MARATONA DE ESTUDOS	Mahayla Shey	Said na rotina oriental	8h às 9h	R\$ 199,00 Pacote promocional com 6 aulas até 30 agosto R\$ 280,00 de 01 a 24 setembro
	Jonathan Lanna	Kawlya na rotina oriental	9h15 às 10h15	
	Giselle Bellas	Deslocamentos para o grand finale	10h30 às 11h30	

data	23 setembro	horário	9h às 18h
vagas	15	investimento	vide promoções abaixo
local	em definição		
nível	Todos os níveis		



ESMERALDA

Brasil . São Paulo



KAHINA

Brasil . São Paulo



MAHAILA EL HELWA

Brasil . São Paulo

Dos objetivos

1. Que a praticante de Dança Oriental possa receber de profissionais renomados no mercado uma avaliação de seu trabalho;
2. Não se trata de concurso ou Selos de qualidade, portando, não haverá colocações ou divulgação de avaliações;

Da inscrição

- Taxa de participação: Vide tabela abaixo
- Ao final de sua participação, a inscrita receberá: o arquivo online com a filmagem de sua dança e as avaliações propriamente ditas;

Da apresentação - escolha a maneira que você deseja ser avaliada

1. **Coreografia:** a bailarina deverá escolher ou editar uma música para que a mesma tenha no máximo 4 minutos. Esta modalidade deverá ser escolhida caso a bailarina queira submeter à banca uma coreografia.
2. **Improviso:** a bailarina receberá uma lista com 12 músicas para estudo, sendo que uma destas será tocada para sua avaliação. A escolha da música será por sorteio, 5 minutos antes do início de sua apresentação. Para que o "efeito de improviso" seja coerente, a bailarina não poderá ouvir a música após o sorteio.

Da avaliação

1. Profissionais que farão parte da banca Kahina, Mahaila el Helwa e Esmeralda;
2. Os requisitos observados pela banca serão:
 - Entrada em cena, desenvolvimento cênico, musicalidade, técnica de quadril, habilidade para movimentos sinuosos e ondulatórios, postura, expressão facial, uso do véu (se houver).
 - Também haverá espaço para comentários sobre estes e outros itens que o profissional achar pertinente.

Do Registro

1. A apresentação será filmada EXCLUSIVAMENTE por nossa equipe e entregue via email para download do vídeo;
2. A participante poderá tirar fotos posadas com a banca, depois da avaliação;
3. O áudio do feedback pode ser gravado no celular da participante (sem vídeo).

Investimento

Descritivo	Lote 1 promoção válida de 07 junho 2022 à 30 agosto 2022	Lote 2 promoção válida de 01 setembro 2022 à 23 setembro 2022
20Ver Dançar	R\$ 285,00	R\$ 300,00

data	24 e 25 setembro	horário	8h às 11h30
vagas	limitadas	investimento	Vide promoções
local	HIBRIDO Presencial: Teatro Eva Wilma - Rua Antonio de Lucena, 146 - Tatuapé Online: Zoom		



Ana Claudia Borges



Déh Vian



Esmeralda Saadeh

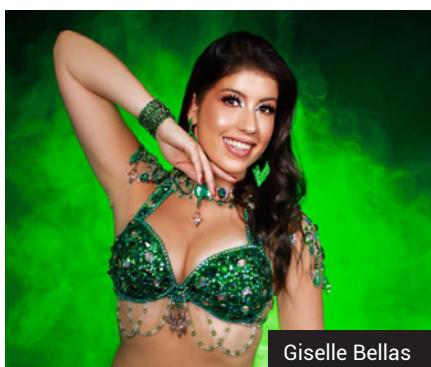

Giselle Bellas



Jonathan Lanna

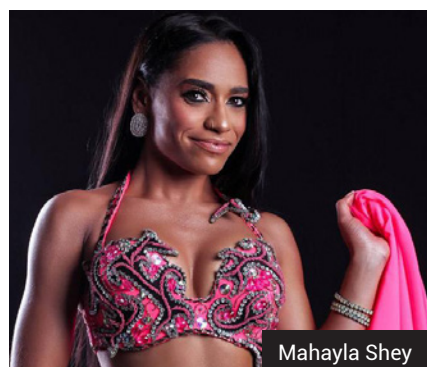

Mahayla Shey

Maratona de estudos especial Rotina Oriental

6 profissionais

6 temas

E além das técnicas estudadas você terá uma rotina oriental completa desenvolvida pelos 6 professores.

Venda somente de pacote completo

Vagas limitadas no presencial

Você ainda terá acesso às aulas gravadas pelo período de 1 ano disponível no ShimmieOn

	Professor	Tema	Data	Horário	Investimento
PROGRAMAÇÃO	Ana Claudia Borges	Entrada em cena com o véu	24 setembro Sábado	8h00 às 9h00	R\$ 199,00 Pacote promocional com 6 aulas até 30 agosto R\$ 280,00 de 01 a 24 setembro
	Déh Vian	Desenvolvimento coreográfico e intensidade no taksim		9h15 às 10h15	
	Esmeralda Saadeh	Técnicas de quadril		10h30 às 11h30	
	Mahayla Shey	Said na rotina oriental	25 setembro Domingo	8h00 às 9h00	
	Jonathan Lanna	Kawlya na rotina oriental		9h15 às 10h15	
	Giselle Bellas	Deslocamentos para o grand finale		10h30 às 11h30	



CONCURSOS E MOSTRAS

data	24 e 25 setembro	horário	Sábado 9h às 20h Domingo: 9h às 21h
------	------------------	---------	--

Informações IMPORTANTES válido para todos os participantes

Objetivos

Os concursos promovidos pelo Festival Nacional Shimmie têm como objetivo promover aos praticantes de dança árabe a cultura e a disseminação do conhecimento e do espírito esportivo.

NOVIDADE!!!

Todos os participantes das atividades do Festival Shimmie São Paulo 2022 receberão um Press Kit do evento já incluso na taxa de inscrição.

O que é um press kit? Ele é um kit de boas vindas para o nosso festival. Além dos ingressos para as atividades adquiridas e que você irá participar conosco, você receberá uma surpresa.

Como funciona para você receber este kit? Basta incluir no carrinho a quantidade de pessoas participantes na atividade adquirida. Por exemplo: Se você for participar de um concurso solo, você deverá incluir apenas um presskit em seu carrinho. Se o seu grupo for participar com 5 integrantes, você deverá incluir 5 presskits em seu carrinho.

Você irá efetuar o pagamento apenas do frete do envio do press kit para você. Mas fique tranquila! A Shimmie tem parceria com os correios e o seu press kit chegará a um preço bem acessível. Tenho certeza que você vai amar essa novidade

Critério de avaliação dos concursos

Serão vencedoras as três concorrentes que alcançarem as maiores notas, respectivamente em 1º, 2º e 3º lugares.

No caso de categorias com quantidade menor que 3 concorrentes inscritos o critério de premiação será:

- coreografia com média entre 9 a 10 pontos – 1º lugar
- coreografia com média entre 8 a 8,9 pontos – 2º lugar
- coreografia com média entre 7 a 7,9 pontos – 3º lugar
- caso a média seja menor que 7 a coreografia apresentada não receberá premiação.

Entrada

Valor do Ingresso 2022	Taxa antecipada	No dia do evento
MEIA ENTRADA Valor válido para participantes das mostras, administradores de escolas e público acompanhante dos participantes do evento	R\$ 50,00	R\$ 60,00
ENTRADA INTEGRAL Valor válido para o público que <u>não</u> estiver acompanhado de participantes do evento	R\$ 100,00	R\$ 120,00
Show de Gala	R\$ 50,00 meia entrada	R\$ 70,00 meia entrada

Importante

Todos os participantes de mostra deverão adquirir o ingresso de entrada do evento separadamente. Valor antecipado de meia entrada: R\$ 50,00 (valor no dia R\$ 60,00).

Os participantes de concursos, a entrada do evento já está inclusa na taxa de inscrição

Escolas e caravanas possuem desconto para compra de ingressos a partir de 15 unidades,

entrar em contato pelo WhatsApp 11 91559.1270 ou inscricao@festivalshimmie.com.br e solicite informações.

data

24 e 25 setembro

horário

Sábado 9h às 20h
Domingo: 9h às 21h

PRÊMIOS PARA CONCURSO

GRUPO DESTAQUE

Será vencedor o grupo que atingir a maior pontuação geral no evento, válido para as categorias: Grupo Moderno, Grupo Fusão, Grupo Folclórico, Grupo Derbak, Grupo Clássico e Grupo Show. Caso tenha empate será considerado vencedor para efeitos da premiação o grupo com maior nota do requisito técnica, persistindo o empate com maior nota no quesito musicalidade, assim por diante até chegarmos ao desempate:

1. Destaque nas redes sociais do Festival Shimmie 2022, Revista Shimmie e entrevista ao vivo no Instagram;
2. O grupo será convidado para se apresentar no Show de Gala do Festival Shimmie SP em 2023.

SOLO PROFISSIONAL

1. Destaque nas redes sociais do Festival Shimmie 2022, Revista Shimmie e entrevista ao vivo no Instagram;
2. Será contratada para ministrar 1 oficina no Festival Shimmie SP em 2023;
3. Será convidada para participar do Show de Gala do Festival Shimmie SP em 2023;
4. Pacote de aulas Dança do Ventre do Baladi Congress Bahia em 2023 (custos de deslocamento por conta da participante);
5. Pacote de aulas Dança do Ventre do Uai Fest - Belo Horizonte em 2023 (custos de deslocamento por conta da participante);

FINALISTAS DE CADA CATEGORIA

Troféu para os três primeiros colocados, fotos destaque nas redes sociais do Festival e Revista Shimmie.

PRÊMIOS PARA MOSTRA

PRÊMIO GRUPO DE OURO

Será escolhido pela curadoria do festival o grupo de mostra não competitiva que se destaque no conjunto: Técnica, Desenvolvimento cênico e criatividade coreográfica.

1. Destaque nas redes sociais do Festival e Revista Shimmie
2. O grupo será convidado para se apresentar no Show de Gala do Festival Shimmie SP em 2023.

PRÊMIO SOLO DE OURO - PALCO VITRINE

Será escolhido pela curadoria do festival a mostra solo não competitiva apresentada no palco vitrine que se destacar no conjunto: Técnica, Desenvolvimento cênico e criatividade coreográfica.

1. Destaque nas redes sociais do Festival e Revista Shimmie Destaque nas redes sociais do Festival e Revista Shimmie
2. Será convidada(o) para se apresentar no Show de Gala do Festival Shimmie SP em 2023.

PRÊMIO INCENTIVO A CULTURA PARA AS CARAVANAS

A organização do Festival Nacional Shimmie oferecerá para dois grupos (acima de 10 pessoas) que forem destaques:

1. Troféu - Maior caravana em número de bailarinos + acompanhantes;
2. Troféu - Maior caravana que vier do estado e/ou cidade mais distante de SP

PRÊMIOS PARA MOSTRA OU CONCURSO

PRÊMIO CARLOS CLARK DE MELHOR COREÓGRAFO

1. Será oferecido o 'PRÊMIO CARLOS CLARK' de melhor coreógrafo para a coreografia em grupo que se destacar no evento. A curadoria do festival premiará a coreografia que tiver mais destaque no conjunto: Técnica, Desenvolvimento cênico e criatividade coreográfica.
2. Será contratada para coreografar a abertura do Show de Gala do Festival Shimmie SP em 2023.

data	24 e 25 setembro			horário	programação
vagas	palco teatro	Sábado 45 vagas	Domingo 48 vagas	investimento	R\$ 150,00 antecipado R\$ 200,00 no dia do evento
	palco vitrine	46 vagas	46 vagas		

Música

Livre

Música e Ficha

A Ficha de inscrição e a música (obrigatoriamente enviada em formato MP3) deverão ser enviadas até o dia 30 de agosto de 2022 via ficha de inscrição online.

O arquivo deve estar nomeado da seguinte forma: Mostra_dia_nome do grupo.mp3

* Recomendado levar pen drive com o arquivo único da música por segurança no dia do evento.

Dos participantes

1. Integrantes do sexo feminino, masculino ou misto, sem restrição de idade;
2. É permitida a participação em solos, duplas, trios ou grupos;
3. Tempo de apresentação: 4 minutos

Ingressos

O valor do ingresso para as mostras, público e/ou acompanhantes - Valor antecipado: R\$ 50,00 meia entrada (valor no dia R\$ 60,00). Todos os integrantes de mostra deverão adquirir o ingresso separadamente.

PRESSKIT - NOVIDADE!!!

Todos os participantes das atividades receberão um Press Kit do evento já incluso na taxa de inscrição.

O que é um press kit? Ele é um kit de boas vindas para o nosso festival. Além dos ingressos para as atividades adquiridas e que você irá participar conosco, você receberá uma surpresa.

Como funciona para você receber este kit? Basta incluir no carrinho a quantidade de pessoas participantes na atividade adquirida. Por exemplo: Se você for participar de um concurso solo, você deverá incluir apenas um presskit em seu carrinho. Se o seu grupo for participar com 5 integrantes, você deverá incluir 5 presskits em seu carrinho.

Você irá efetuar o pagamento apenas do frete do envio do press kit para você. Mas fique tranquila! A Shimmie tem parceria com os correios e o seu press kit chegará a um preço bem acessível. Tenho certeza que você vai amar essa novidade.

Palco Vitrine

Apresentações de Solos, Duplas e Trios.

Palco Teatro

Apresentações de Grupos a partir de 4 integrantes.

Atraso

Em caso de atraso do grupo, este poderá ser encaixado de acordo com a possibilidade do evento, cabendo esta decisão ao membro da equipe responsável pela ordem das apresentações.

No caso de indisponibilidade de comparecer ao evento, o valor da inscrição não será devolvido.

Mostra especial BellyKids . Sábado

1. Destinado para solos, duplas, trios e grupos nos quais todos os seus integrantes tenham até 12 anos de idade. Não se trata de competição. Ao final os participantes são chamados ao palco e recebem uma medalha de participação. Música de até 5 minutos. Estilo livre
2. Obrigatório o envio de autorização de participação de pais e/ou responsáveis de menores de 12 anos Solicitar a ficha via email: inscricao@festivalshimmie.com.br
3. O valor do ingresso para participantes do BellyKids - Valor antecipado: R\$ 50,00 meia entrada (valor no dia R\$ 60,00). Todos os integrantes de mostra deverão adquirir o ingresso separadamente.

data	24 e 25 setembro	horário	Informações abaixo
vagas	20	investimento	R\$ 160,00

Serão duas fases, cada fase em um dia diferente

Dia	Atividade	Horário	Descrição
24 de setembro	Primeira Fase	17h45 às 19h30	As concorrentes apresentam uma rotina oriental
25 de setembro	Segunda Fase	13h00 às 14h40	As concorrentes apresentam uma coreografia do tema Tapete Vermelho - Filmes inspiradores
		16h00	Prova escrita

As participantes deverão chegar com 1h de antecedência do início da categoria e apresentar-se ao guichê de concurso para assinar a súmula de presença.

São aptas a participar desta categoria:

- Bailarinas do sexo feminino, a partir dos 16 anos;
- Bailarinas e Profissionais atuantes no Mercado Profissional da Dança Árabe;
- Profissionais que possuem DRT (não-obrigatório) ou espaço próprio de dança ou franquia. Também bailarinas que divulgam suas aulas em redes sociais e internet em geral;
- Bailarinas que se considerem aptas tecnicamente para concorrerem nesta categoria

Primeira Fase . 24SET SÁBADO

CLÁSSICO

Primeira Fase . 26SET SÁBADO

CLÁSSICO

A participante deverá apresentar uma coreografia de Rotina Oriental (música clássica) de duração máxima de 4 MINUTOS. A ordem de apresentação é a ordem alfabética.

Requisitos avaliados

1. Técnica (riqueza e limpeza dos movimentos executados);
2. Musicalidade (reconhecimento das mudanças de humor na música, identificação de ritmos e movimentos adequados aos momentos da música);
3. Expressão corporal condizente com a proposta coreográfica;
4. Desenvolvimento cênico;
5. Adequação ao tema (se foram utilizados figurinos, movimentos e música adequados à categoria),

Feedback dos jurados

No Festival Shimmie você recebe o feedback (comentários da banca) através de áudios de cada um dos jurados de sua categoria. A(o) responsável (professora/coreógrafa) receberá os arquivos através de Whatsapp até o término do evento. Portanto não deixe de informar na ficha de inscrição o número do telefone celular do (a) professor/coreógrafo (a).

Músicas

A Ficha de inscrição e a música (obrigatoriamente enviada em formato MP3) deverão ser enviadas até o dia 30 de agosto de 2022 via ficha de inscrição online. O arquivo deve estar nomeado da seguinte forma:

Concurso_SoloProfissional_fase1_nome.mp3 e

Concurso_SoloProfissional_fase2_nome.mp3

Segunda Fase . 25SET DOMINGO

TAPETE VERMELHO - FILMES

As concorrentes deverão apresentar uma coreografia de 4 MINUTOS. A ordem de apresentação é a ordem alfabética.

Da apresentação

Compreensão do tema Tapete Vermelho para este Concurso

1. Para esta categoria a participante deverá apresentar coreografia baseada em trilhas sonoras de filmes. O desenvolvimento da coreografia poderá ser feito com base em dança do ventre tradicional e/ou fusões;
2. O nome do filme deverá ser informado à apresentadora do evento antes da entrada em cena;
3. Serão permitidos acessórios para a apresentação como fan veil, véu wings, poil, snujs, pandeiros, dentre outros, desde que estejam dentro do contexto do número apresentado.

Requisitos avaliados

1. Técnica (riqueza e limpeza dos movimentos executados);
2. Musicalidade (reconhecimento das mudanças de humor na música, identificação de ritmos e movimentos adequados aos momentos da música);
3. Expressão corporal condizente com a proposta coreográfica;
4. Desenho coreográfico (desenvolvimento cênico);
5. Adequação ao tema (se foram utilizados figurinos, movimentos e música adequados à categoria).

Observações:

Em caso de atraso a candidata poderá se apresentar apenas enquanto acontece a categoria. Caso a mesma chegue após o encerramento da categoria a participante será desclassificada;

Prova Escrita

As concorrentes serão encaminhadas pela nossa equipe para realização de prova escrita, que constará de 10 (dez) questões de múltipla escolha sobre os artigos da Revista Shimmie referentes às edições 42, 43 e 44. Cada questão valerá 0,5 ponto totalizando o máximo de 5 pontos possíveis.

Ingresso

Participantes de concurso, a entrada para o dia da apresentação já está inclusa na sua inscrição.

Da classificação:

TODAS as concorrentes participarão de todas as fases. A nota final será a soma simples das duas etapas (Primeira fase + segunda fase + prova escrita). A maior nota será a da concorrente que ficar em primeiro lugar. Caso haja empate, o quesito técnica será utilizado para desempate, seguido de musicalidade e expressão (referentes à primeira fase). Caso ainda perdure o empate, a banca julgadora será reunida novamente para decisão.

Premiação:

As três primeiras colocadas ganharão troféu e terão entrevista publicada no encarte especial sobre o Festival Nacional Shimmie.

PARA A PRIMEIRA COLOCADA:

1. Ministrará 1 oficina no Festival Shimmie SP em 2023;
2. A ganhadora irá participar do Show de Gala do Festival Shimmie SP em 2023;
3. Pacote de aulas Dança do Ventre do Baladi Congress Bahia em 2023 (custos de deslocamento por conta da participante);
4. Pacote de aulas Dança do Ventre do Uai Fest - Belo Horizonte em 2023 (custos de deslocamento por conta da participante);

data	24 setembro	horário	Sábado 14h50 às 15h55
vagas	10	investimento	R\$ 160,00

Música e Ficha

A Ficha de inscrição e a música (obrigatoriamente enviada em formato MP3) deverão ser enviadas até o dia 30 de agosto de 2022 via ficha de inscrição online.

O arquivo deve estar nomeado da seguinte forma: Concurso_SoloFolclore_nome da participante.mp3

* Recomendado levar pen drive com o arquivo único da música por segurança no dia do evento.

Ingresso

Participantes de concurso, a entrada para o dia da apresentação já está inclusa na sua inscrição.

PRESSKIT - NOVIDADE!!!

Todos os participantes das atividades receberão um Press Kit do evento já incluso na taxa de inscrição.

O que é um press kit? Ele é um kit de boas vindas para o nosso festival. Além dos ingressos para as atividades adquiridas e que você irá participar conosco, você receberá uma surpresa.

Como funciona para você receber este kit? Basta incluir no carrinho a quantidade de pessoas participantes na atividade adquirida. Por exemplo: Se você for participar de um concurso solo, você deverá incluir apenas um presskit em seu carrinho. Se o seu grupo for participar com 5 integrantes, você deverá incluir 5 presskits em seu carrinho.

Você irá efetuar o pagamento apenas do frete do envio do press kit para você. Mas fique tranquila! A Shimmie tem parceria com os correios e o seu press kit chegará a um preço bem acessível. Tenho certeza que você vai amar essa novidade.

Requisitos para inscrição

1. Bailarinas do sexo feminino a partir de 16 anos.

Da apresentação

1. Tempo da apresentação: 4 minutos;
2. Para esta categoria, é necessário que a apresentação seja com músicas árabes estilo folclórico seja ele de raiz ou contemporâneo, podendo-se utilizar de instrumentos como jarros, bastões, bengalas, meleas, pandeiros, peneiras dentre outros.
3. Serão admitidos os seguintes estilos: Racks al Assaya com ou sem bengala ou bastão, Ghawazee, Khaleege, Kawliya, Dança Núbia, Baladi, Melea-laff, Fallaheen, incluindo jarro ou cesto, Pescadores, Tanoura, Dabke ou estilo de estudo e pesquisa comprovada pela coreógrafa(o).
4. Não é permitido o uso de instrumentos musicais como Tabel, Nay, entre outros. Pandeiros e snujs podem ser utilizados como acessório na apresentação, pelas bailarinas(os) solistas.

Observações

1. Para uso de objetos cênicos este deve ser colocado e retirado dentro do tempo da apresentação;
2. Em caso de atraso a candidata poderá se apresentar apenas enquanto acontece a categoria. Caso a mesma chegue após o encerramento da categoria a participante será desclassificada;
3. Proibido: uso de fogo, companhia de músicos ao vivo, nudez ou vestimenta que seja imprópria para a classificação do evento (Classificação Livre), animais ou qualquer item que fique no palco (papel picado, pétalas e outros).

Requisitos avaliados

1. Técnica (riqueza e limpeza dos movimentos executados);
2. Musicalidade (reconhecimento das mudanças de humor na música, identificação de ritmos e movimentos adequados aos momentos da música);
3. Expressão corporal condizente com a proposta coreográfica;
4. Desenvolvimento cênico;
5. Adequação ao tema (se foram utilizados figurinos, movimentos e música adequados à categoria).

Feedback dos jurados

No Festival Shimmie você recebe o feedback (comentários da banca) através de áudios de cada um dos jurados de sua categoria. A(o) responsável (professora/coreógrafa) receberá os arquivos através de Whatsapp até o término do evento. Portanto não deixe de informar na ficha de inscrição o número do telefone celular do (a) professor/coreógrafo (a).

Premiação

Troféu para os três primeiros colocados. Destaque nas redes sociais do Festival e Revista Shimmie

data	25 set . Domingo	horário	13h00 às 14h20
vagas	15	investimento	R\$ 160,00

Música e Ficha

A Ficha de inscrição e a música (obrigatoriamente enviada em formato MP3) deverão ser enviadas até o dia 30 de agosto de 2022 via ficha de inscrição online.

O arquivo deve estar nomeado da seguinte forma: Concurso_SoloAmador_nome da participante.mp3

* Recomendado levar pen drive com o arquivo único da música por segurança no dia do evento.

Ingresso

Participantes de concurso, a entrada para o dia da apresentação já está inclusa na sua inscrição.

PRESSKIT - NOVIDADE!!!

Todos os participantes das atividades receberão um Press Kit do evento já incluso na taxa de inscrição.

O que é um press kit? Ele é um kit de boas vindas para o nosso festival. Além dos ingressos para as atividades adquiridas e que você irá participar conosco, você receberá uma surpresa.

Como funciona para você receber este kit? Basta incluir no carrinho a quantidade de pessoas participantes na atividade adquirida. Por exemplo: Se você for participar de um concurso solo, você deverá incluir apenas um presskit em seu carrinho. Se o seu grupo for participar com 5 integrantes, você deverá incluir 5 presskits em seu carrinho.

Você irá efetuar o pagamento apenas do frete do envio do press kit para você. Mas fique tranquila! A Shimmie tem parceria com os correios e o seu press kit chegará a um preço bem acessível. Tenho certeza que você vai amar essa novidade.

Requisitos para inscrição

1. Bailarinas do sexo feminino a partir de 16 anos até 35 anos.
2. É considerada como bailarina amadora aquela bailarina que:
 - Não possua DRT;
 - Não é proprietária de escola ou franquia.
 - Alunas que se considerem aptas a participar desta categoria.

Da apresentação

1. Tempo da apresentação: 4 minutos;
2. Estilo da apresentação: a concorrente deverá se apresentar com música estilo clássica árabe, conhecidas também como de rotina oriental árabe. É aceitável a performance com solos de percussão, desde que este não ultrapasse 1 minuto e meio da apresentação e seja da mesma música (não retirado de outra);
3. O participante que não se atentar a estas exigências terá 05 (cinco) pontos subtraídos da nota final.

Observações

1. Para uso de objetos cênicos este deve ser colocado e retirado dentro do tempo da apresentação;
2. Em caso de atraso do início da categoria a participante será desclassificada;
Caso a mesma chegue após o encerramento da categoria a participante será desclassificada;
3. Proibido: uso de fogo, companhia de músicos ao vivo, nudez ou vestimenta que seja imprópria para a classificação do evento (Classificação Livre), animais ou qualquer item que fique no palco (papel picado, pétalas e outros).
4. Se ocorrerem casos comprovados de bailarinas profissionais estarem inscritas nesta categoria. A participante será desclassificada, mesmo após o término do evento, e caso tenha obtido premiação o mesmo será cancelado.

Requisitos avaliados

1. Técnica (riqueza e limpeza dos movimentos executados);
2. Musicalidade (reconhecimento das mudanças de humor na música, identificação de ritmos e movimentos adequados aos momentos da música);
3. Expressão corporal condizente com a proposta coreográfica;
4. Desenvolvimento cênico;
5. Adequação ao tema (se foram utilizados figurinos, movimentos e música adequados à categoria).

Feedback dos jurados

No Festival Shimmie você recebe o feedback (comentários da banca) através de áudios de cada um dos jurados de sua categoria. A(o) responsável (professora/coreógrafa) receberá os arquivos através de Whatsapp até o término do evento. Portanto não deixe de informar na ficha de inscrição o número do telefone celular do (a) professor/coreógrafo (a).

Premiação

Troféu para os três primeiros colocados. Destaque nas redes sociais do Festival e Revista Shimmie

data	25 set . Domingo	horário	16h30 às 17h50
vagas	15	investimento	R\$ 160,00

Música e Ficha

A Ficha de inscrição e a música (obrigatoriamente enviada em formato MP3) deverão ser enviadas até o dia 30 de agosto de 2022 via ficha de inscrição online.

O arquivo deve estar nomeado da seguinte forma: Concurso_SoloAmadorGolden_nome da participante.mp3

* Recomendado levar pen drive com o arquivo único da música por segurança no dia do evento.

Ingresso

Participantes de concurso, a entrada para o dia da apresentação já está inclusa na sua inscrição.

PRESSKIT - NOVIDADE!!!

Todos os participantes das atividades receberão um Press Kit do evento já incluso na taxa de inscrição.

O que é um press kit? Ele é um kit de boas vindas para o nosso festival. Além dos ingressos para as atividades adquiridas e que você irá participar conosco, você receberá uma surpresa.

Como funciona para você receber este kit? Basta incluir no carrinho a quantidade de pessoas participantes na atividade adquirida. Por exemplo: Se você for participar de um concurso solo, você deverá incluir apenas um presskit em seu carrinho. Se o seu grupo for participar com 5 integrantes, você deverá incluir 5 presskits em seu carrinho.

Você irá efetuar o pagamento apenas do frete do envio do press kit para você. Mas fique tranquila! A Shimmie tem parceria com os correios e o seu press kit chegará a um preço bem acessível. Tenho certeza que você vai amar essa novidade.

Requisitos para inscrição

1. Bailarinas do sexo feminino acima de 35 anos.
2. É considerada como bailarina amadora aquela bailarina que:
 - Não possua DRT;
 - Não é proprietária de escola ou franquia.
 - Alunas que se considerem aptas a participar desta categoria.

Da apresentação

1. Tempo da apresentação: 4 minutos;
2. Estilo da apresentação: a concorrente deverá se apresentar com música estilo clássica árabe, conhecidas também como de rotina oriental árabe. É aceitável a performance com solos de percussão, desde que este não ultrapasse 1 minuto e meio da apresentação e seja da mesma música (não retirado de outra);
3. O participante que não se atentar a estas exigências terá 05 (cinco) pontos subtraídos da nota final.

Observações

1. Para uso de objetos cênicos este deve ser colocado e retirado dentro do tempo da apresentação;
2. Em caso de atraso do início da categoria a participante será desclassificada;
Caso a mesma chegue após o encerramento da categoria a participante será desclassificada;
3. Proibido: uso de fogo, companhia de músicos ao vivo, nudez ou vestimenta que seja imprópria para a classificação do evento (Classificação Livre), animais ou qualquer item que fique no palco (papel picado, pétalas e outros).
4. Se ocorrerem casos comprovados de bailarinas profissionais estarem inscritas nesta categoria. A participante será desclassificada, mesmo após o término do evento, e caso tenha obtido premiação o mesmo será cancelado.

Requisitos avaliados

1. Técnica (riqueza e limpeza dos movimentos executados);
2. Musicalidade (reconhecimento das mudanças de humor na música, identificação de ritmos e movimentos adequados aos momentos da música);
3. Expressão corporal condizente com a proposta coreográfica;
4. Desenvolvimento cênico;
5. Adequação ao tema (se foram utilizados figurinos, movimentos e música adequados à categoria).

Feedback dos jurados

No Festival Shimmie você recebe o feedback (comentários da banca) através de áudios de cada um dos jurados de sua categoria. A(o) responsável (professora/coreógrafa) receberá os arquivos através de Whatsapp até o término do evento. Portanto não deixe de informar na ficha de inscrição o número do telefone celular do (a) professor/coreógrafo (a).

Premiação

Troféu para os três primeiros colocados. Destaque nas redes sociais do Festival e Revista Shimmie

data	24 set . Sábado	horário	16h20 às 17h30
vagas	15	investimento	R\$ 160,00

Música e Ficha

A Ficha de inscrição e a música (obrigatoriamente enviada em formato MP3) deverão ser enviadas até o dia 30 de agosto de 2022 via ficha de inscrição online.

O arquivo deve estar nomeado da seguinte forma: Concurso_SoloSemiProfissional_nome da participante.mp3

* Recomendado levar pen drive com o arquivo único da música por segurança no dia do evento.

Ingresso

Participantes de concurso, a entrada para o dia da apresentação já está inclusa na sua inscrição.

PRESSKIT - NOVIDADE!!!

Todos os participantes das atividades receberão um Press Kit do evento já incluso na taxa de inscrição.

O que é um press kit? Ele é um kit de boas vindas para o nosso festival. Além dos ingressos para as atividades adquiridas e que você irá participar conosco, você receberá uma surpresa.

Como funciona para você receber este kit? Basta incluir no carrinho a quantidade de pessoas participantes na atividade adquirida. Por exemplo: Se você for participar de um concurso solo, você deverá incluir apenas um presskit em seu carrinho. Se o seu grupo for participar com 5 integrantes, você deverá incluir 5 presskits em seu carrinho.

Você irá efetuar o pagamento apenas do frete do envio do press kit para você. Mas fique tranquila! A Shimmie tem parceria com os correios e o seu press kit chegará a um preço bem acessível. Tenho certeza que você vai amar essa novidade.

Requisitos para inscrição

1. Bailarinas do sexo feminino a partir de 16 anos.
2. É considerada como bailarina semi profissional aquela bailarina que:
 - Está fazendo os primeiros shows com cachê;
 - Atua como professora ou bailarina profissional com no máximo 2 anos de experiência;
 - Não é proprietária de escola ou franquia;
 - Alunas de nível intermediário ou avançado que se considerem aptas a participar desta categoria.

Da apresentação

1. Tempo da apresentação: 4 minutos;
2. Estilo da apresentação: a concorrente deverá se apresentar com música estilo clássica árabe, conhecidas também como de rotina oriental árabe. É aceitável a performance com solos de percussão, desde que este não ultrapasse 1 minuto e meio da apresentação e seja da mesma música (não retirado de outra);
3. O participante que não se atentar a estas exigências terá 05 (cinco) pontos subtraídos da nota final.

Observações

1. Para uso de objetos cênicos este deve ser colocado e retirado dentro do tempo da apresentação;
2. Em caso de atraso do início da categoria a participante será desclassificada;
Caso a mesma chegue após o encerramento da categoria a participante será desclassificada;
3. Proibido: uso de fogo, companhia de músicos ao vivo, nudez ou vestimenta que seja imprópria para a classificação do evento (Classificação Livre), animais ou qualquer item que fique no palco (papel picado, pétalas e outros).
4. Se ocorrerem casos comprovados de bailarinas profissionais estarem inscritas nesta categoria. A participante será desclassificada, mesmo após o término do evento, e caso tenha obtido premiação o mesmo será cancelado.

Requisitos avaliados

1. Técnica (riqueza e limpeza dos movimentos executados);
2. Musicalidade (reconhecimento das mudanças de humor na música, identificação de ritmos e movimentos adequados aos momentos da música);
3. Expressão corporal condizente com a proposta coreográfica;
4. Desenvolvimento cênico;
5. Adequação ao tema (se foram utilizados figurinos, movimentos e música adequados à categoria).

Feedback dos jurados

No Festival Shimmie você recebe o feedback (comentários da banca) através de áudios de cada um dos jurados de sua categoria. A(o) responsável (professora/coreógrafa) receberá os arquivos através de Whatsapp até o término do evento. Portanto não deixe de informar na ficha de inscrição o número do telefone celular do (a) professor/coreógrafo (a).

Premiação

Troféu para os três primeiros colocados. Destaque nas redes sociais do Festival e Revista Shimmie.

data	25 set . Domingo	horário	9h30 às 10h30
vagas	10	investimento	R\$ 160,00

Música e Ficha

A Ficha de inscrição e a música (obrigatoriamente enviada em formato MP3) deverão ser enviadas até o dia 30 de agosto de 2022 via ficha de inscrição online.

O arquivo deve estar nomeado da seguinte forma: Concurso_SoloJuvenil_nome da participante.mp3

* Recomendado levar pen drive com o arquivo único da música por segurança no dia do evento.

Ingresso

Participantes de concurso, a entrada para o dia da apresentação já está inclusa na sua inscrição.

PRESSKIT - NOVIDADE!!!

Todos os participantes das atividades receberão um Press Kit do evento já incluso na taxa de inscrição.

O que é um press kit? Ele é um kit de boas vindas para o nosso festival. Além dos ingressos para as atividades adquiridas e que você irá participar conosco, você receberá uma surpresa.

Como funciona para você receber este kit? Basta incluir no carrinho a quantidade de pessoas participantes na atividade adquirida. Por exemplo: Se você for participar de um concurso solo, você deverá incluir apenas um presskit em seu carrinho. Se o seu grupo for participar com 5 integrantes, você deverá incluir 5 presskits em seu carrinho.

Você irá efetuar o pagamento apenas do frete do envio do press kit para você. Mas fique tranquila! A Shimmie tem parceria com os correios e o seu press kit chegará a um preço bem acessível. Tenho certeza que você vai amar essa novidade.

Requisitos para inscrição

1. Bailarinas do sexo feminino com idade entre 12 e 15 anos.
2. Obrigatório o envio de autorização de participação de pais e/ou responsáveis de menores de 16 anos
Solicitar a ficha via email: inscricao@festivalshimmie.com.br

Da apresentação

1. Tempo da apresentação: 4 minutos;
2. Estilo da apresentação: a concorrente deverá se apresentar a concorrente poderá se apresentar com músicas de rotina oriental, modernas ou solos de derbake. Folclores e fusões não são permitidos para essa categoria;

Observações

1. Para uso de objetos cênicos este deve ser colocado e retirado dentro do tempo da apresentação;
2. Em caso de atraso do início da categoria a participante será desclassificada;
Caso a mesma chegue após o encerramento da categoria a participante será desclassificada;
3. Proibido: uso de fogo, companhia de músicos ao vivo, nudez ou vestimenta que seja imprópria para a classificação do evento (Classificação Livre), animais ou qualquer item que fique no palco (papel picado, pétalas e outros).

Requisitos avaliados

1. Técnica (riqueza e limpeza dos movimentos executados);
2. Musicalidade (reconhecimento das mudanças de humor na música, identificação de ritmos e movimentos adequados aos momentos da música);
3. Expressão corporal condizente com a proposta coreográfica;
4. Desenvolvimento cênico;
5. Adequação ao tema (se foram utilizados figurinos, movimentos e música adequados à categoria).

Feedback dos jurados

No Festival Shimmie você recebe o feedback (comentários da banca) através de áudios de cada um dos jurados de sua categoria. A(o) responsável (professora/coreógrafa) receberá os arquivos através de Whatsapp até o término do evento. Portanto não deixe de informar na ficha de inscrição o número do telefone celular do (a) professor/coreógrafo (a).

Premiação

Troféu para os três primeiros colocados. Destaque nas redes sociais do Festival e Revista Shimmie

data	24 set . Sábado	horário	13h10 às 14h10
vagas	10	investimento	R\$ 90,00 por integrante

Música e Ficha

A Ficha de inscrição e a música (obrigatoriamente enviada em formato MP3) deverão ser enviadas até o dia 30 de agosto de 2022 via ficha de inscrição online.

O arquivo deve estar nomeado da seguinte forma: Concurso_DuplaClássica_nome da participante.mp3

* Recomendado levar pen drive com o arquivo único da música por segurança no dia do evento.

Ingresso

Participantes de concurso, a entrada para o dia da apresentação já está inclusa na sua inscrição.

PRESSKIT - NOVIDADE!!!

Todos os participantes das atividades receberão um Press Kit do evento já incluso na taxa de inscrição.

O que é um press kit? Ele é um kit de boas vindas para o nosso festival. Além dos ingressos para as atividades adquiridas e que você irá participar conosco, você receberá uma surpresa.

Como funciona para você receber este kit? Basta incluir no carrinho a quantidade de pessoas participantes na atividade adquirida. Por exemplo: Se você for participar de um concurso solo, você deverá incluir apenas um presskit em seu carrinho. Se o seu grupo for participar com 5 integrantes, você deverá incluir 5 presskits em seu carrinho.

Você irá efetuar o pagamento apenas do frete do envio do press kit para você. Mas fique tranquila! A Shimmie tem parceria com os correios e o seu press kit chegará a um preço bem acessível. Tenho certeza que você vai amar essa novidade.

Dos participantes

1. Integrantes (feminino, masculino ou misto), a partir de 13 anos;
2. Tempo de apresentação: 4 minutos
3. Obrigatório o envio de autorização de participação de pais e/ou responsáveis de menores de 16 anos
Solicitar a ficha via email: inscricao@festivalshimmie.com.br

Observações

1. Para uso de objetos cênicos este deve ser colocado e retirado dentro do tempo da apresentação;
2. Em caso de atraso a(o) candidata(o) poderá se apresentar apenas enquanto acontece a categoria. Caso a(o) mesma(o) chegue após o encerramento da categoria a(o) participante será desclassificada(o);
3. Proibido: uso de fogo, companhia de músicos ao vivo, nudez ou vestimenta que seja imprópria para a classificação do evento (Classificação Livre), animais ou qualquer item que fique no palco (papel picado, pétalas e outros).

Compreensão do estilo Clássico para este Concurso

Para esta categoria, é necessário que a apresentação seja realizada com músicas de rotina clássica oriental, conhecidas como músicas clássicas. Somente o véu tradicional poderá ser utilizado nessa categoria como acessório cênico.

Requisitos avaliados

1. Técnica (riqueza e limpeza dos movimentos executados);
2. Musicalidade (reconhecimento das mudanças de humor na música, identificação de ritmos e movimentos adequados aos momentos da música);
3. Expressão corporal condizente com a proposta coreográfica;
4. Desenho coreográfico (desenvolvimento cênico);
5. Adequação ao tema (se foram utilizados figurinos, movimentos e música adequados à categoria).
6. Sincronia e harmonia entre os integrantes

Feedback dos jurados

No Festival Shimmie você recebe o feedback (comentários da banca) através de áudios de cada um dos jurados de sua categoria. A(o) responsável (professora/coreógrafa) receberá os arquivos através de Whatsapp até o término do evento. Portanto não deixe de informar na ficha de inscrição o número do telefone celular do (a) professor/coreógrafo (a).

Premiação

Troféu para os três primeiros colocados. Destaque nas redes sociais do Festival e Revista Shimmie

data	24 set . Sábado	horário	11h00 às 12h00
vagas	10	investimento	R\$ 90,00 por integrante

Música e Ficha

A Ficha de inscrição e a música (obrigatoriamente enviada em formato MP3) deverão ser enviadas até o dia 30 de agosto de 2022 via ficha de inscrição online.

O arquivo deve estar nomeado da seguinte forma: Concurso_DuplaModerna_nome da participante.mp3

* Recomendado levar pen drive com o arquivo único da música por segurança no dia do evento.

Ingresso

Participantes de concurso, a entrada para o dia da apresentação já está inclusa na sua inscrição.

PRESSKIT - NOVIDADE!!!

Todos os participantes das atividades receberão um Press Kit do evento já incluso na taxa de inscrição.

O que é um press kit? Ele é um kit de boas vindas para o nosso festival. Além dos ingressos para as atividades adquiridas e que você irá participar conosco, você receberá uma surpresa.

Como funciona para você receber este kit? Basta incluir no carrinho a quantidade de pessoas participantes na atividade adquirida. Por exemplo: Se você for participar de um concurso solo, você deverá incluir apenas um presskit em seu carrinho. Se o seu grupo for participar com 5 integrantes, você deverá incluir 5 presskits em seu carrinho.

Você irá efetuar o pagamento apenas do frete do envio do press kit para você. Mas fique tranquila! A Shimmie tem parceria com os correios e o seu press kit chegará a um preço bem acessível. Tenho certeza que você vai amar essa novidade.

Dos participantes

1. Integrantes (feminino, masculino ou misto), a partir de 13 anos;
2. Tempo de apresentação: 4 minutos
3. Obrigatório o envio de autorização de participação de pais e/ou responsáveis de menores de 16 anos
Solicitar a ficha via email: inscricao@festivalshimmie.com.br

Observações

1. Para uso de objetos cênicos este deve ser colocado e retirado dentro do tempo da apresentação;
2. Em caso de atraso a(o) candidata(o) poderá se apresentar apenas enquanto acontece a categoria. Caso a(o) mesma(o) chegue após o encerramento da categoria a(o) participante será desclassificada(o);
3. Proibido: uso de fogo, companhia de músicos ao vivo, nudez ou vestimenta que seja imprópria para a classificação do evento (Classificação Livre), animais ou qualquer item que fique no palco (papel picado, pétalas e outros).

Compreensão do estilo Moderno para este Concurso

Para esta categoria, é necessário que a apresentação seja com músicas árabes modernas. São permitidas desde as músicas conhecidas como modernas (ex: Nancy Ajram, Amr Diab), até músicas tradicionais que foram modificadas (com toques modernos, tecnos e remixadas, etc). Neste caso é importante que todo o conjunto (figurino, movimentos e coreografia) também acompanhem essa modernização. Percussão pode ser apresentada, desde que num contexto moderno. Acessórios são permitidos desde que estejam também no contexto moderno, exemplo: fan veil, véu wings, poil veil, dentre outros. Nesta categoria NÃO ESTÃO INCLUSAS as fusões.

Requisitos avaliados

1. Técnica (riqueza e limpeza dos movimentos executados);
2. Musicalidade (reconhecimento das mudanças de humor na música, identificação de ritmos e movimentos adequados aos momentos da música);
3. Expressão corporal condizente com a proposta coreográfica;
4. Desenho coreográfico (desenvolvimento cênico);
5. Adequação ao tema (se foram utilizados figurinos, movimentos e música adequados à categoria).
6. Sincronia e harmonia entre os integrantes

Feedback dos jurados

No Festival Shimmie você recebe o feedback (comentários da banca) através de áudios de cada um dos jurados de sua categoria. A(o) responsável (professora/coreógrafa) receberá os arquivos através de Whatsapp até o término do evento. Portanto não deixe de informar na ficha de inscrição o número do telefone celular do (a) professor/coreógrafo (a).

Premiação

Troféu para os três primeiros colocados. Destaque nas redes sociais do Festival e Revista Shimmie

data	25 set . Domingo	horário	11h30 às 12h30
vagas	10	investimento	R\$ 90,00 por integrante

Música e Ficha

A Ficha de inscrição e a música (obrigatoriamente enviada em formato MP3) deverão ser enviadas até o dia 30 de agosto de 2022 via ficha de inscrição online.

O arquivo deve estar nomeado da seguinte forma: Concurso_DuplaFolclorica_nome da participante.mp3

* Recomendado levar pen drive com o arquivo único da música por segurança no dia do evento.

Ingresso

Participantes de concurso, a entrada para o dia da apresentação já está inclusa na sua inscrição.

PRESSKIT - NOVIDADE!!!

Todos os participantes das atividades receberão um Press Kit do evento já incluso na taxa de inscrição.

O que é um press kit? Ele é um kit de boas vindas para o nosso festival. Além dos ingressos para as atividades adquiridas e que você irá participar conosco, você receberá uma surpresa.

Como funciona para você receber este kit? Basta incluir no carrinho a quantidade de pessoas participantes na atividade adquirida. Por exemplo: Se você for participar de um concurso solo, você deverá incluir apenas um presskit em seu carrinho. Se o seu grupo for participar com 5 integrantes, você deverá incluir 5 presskits em seu carrinho.

Você irá efetuar o pagamento apenas do frete do envio do press kit para você. Mas fique tranquila! A Shimmie tem parceria com os correios e o seu press kit chegará a um preço bem acessível. Tenho certeza que você vai amar essa novidade.

Dos participantes

1. Integrantes (feminino, masculino ou misto), a partir de 13 anos;
2. Tempo de apresentação: 4 minutos
3. Obrigatório o envio de autorização de participação de pais e/ou responsáveis de menores de 16 anos
Solicitar a ficha via email: inscricao@festivalshimmie.com.br

Observações

1. Para uso de objetos cênicos este deve ser colocado e retirado dentro do tempo da apresentação;
2. Em caso de atraso a(o) candidata(o) poderá se apresentar apenas enquanto acontece a categoria. Caso a(o) mesma(o) chegue após o encerramento da categoria a(o) participante será desclassificada(o);
3. Proibido: uso de fogo, companhia de músicos ao vivo, nudez ou vestimenta que seja imprópria para a classificação do evento (Classificação Livre), animais ou qualquer item que fique no palco (papel picado, pétalas e outros).

Compreensão do estilo Folclórico para este Concurso

Para esta categoria, é necessário que a apresentação seja com músicas árabes estilo folclórico seja ele de raiz ou contemporâneo, podendo-se utilizar de instrumentos como jarros, bastões, bengalas, meleas, pandeiros, peneiras dentre outros.

Serão admitidos os seguintes estilos

Racks al Assaya com ou sem bengala ou bastão, Ghawazee, Khaleege, Dança Núbia, Baladi, Shaabi, Melea-laff, Fallaheen incluindo jarro ou cesto, Pescadores, Tanoura, Dabke ou estilo de estudo e pesquisa comprovada pela coreógrafa. Não é permitido o uso de instrumentos musicais como Tabel, Nay, entre outros. Pandeiros e snujs podem ser utilizados como acessório na apresentação, pelos bailarinos

Requisitos avaliados

1. Técnica (riqueza e limpeza dos movimentos executados);
2. Musicalidade (reconhecimento das mudanças de humor na música, identificação de ritmos e movimentos adequados aos momentos da música);
3. Expressão corporal condizente com a proposta coreográfica;
4. Desenho coreográfico (desenvolvimento cênico);
5. Adequação ao tema (se foram utilizados figurinos, movimentos e música adequados à categoria).
6. Sincronia e harmonia entre os integrantes

Feedback dos jurados

No Festival Shimmie você recebe o feedback (comentários da banca) através de áudios de cada um dos jurados de sua categoria. A(o) responsável (professora/coreógrafa) receberá os arquivos através de Whatsapp até o término do evento. Portanto não deixe de informar na ficha de inscrição o número do telefone celular do (a) professor/coreógrafo (a).

Premiação

Troféu para os três primeiros colocados. Destaque nas redes sociais do Festival e Revista Shimmie

data	25 set . Domingo	horário	16h50 às 18h10
vagas	15	investimento	R\$ 80,00 por integrante

Música e Ficha

A Ficha de inscrição e a música (obrigatoriamente enviada em formato MP3) deverão ser enviadas até o dia 30 de agosto de 2022 via ficha de inscrição online.

O arquivo deve estar nomeado da seguinte forma: Concurso_GrupoClássico_nome do grupo.mp3

* Recomendado levar pen drive com o arquivo único da música por segurança no dia do evento.

Ingresso

Participantes de concurso, a entrada para o dia da apresentação já está inclusa na sua inscrição.

PRESSKIT - NOVIDADE!!!

Todos os participantes das atividades receberão um Press Kit do evento já incluso na taxa de inscrição.

O que é um press kit? Ele é um kit de boas vindas para o nosso festival. Além dos ingressos para as atividades adquiridas e que você irá participar conosco, você receberá uma surpresa.

Como funciona para você receber este kit? Basta incluir no carrinho a quantidade de pessoas participantes na atividade adquirida. Por exemplo: Se você for participar de um concurso solo, você deverá incluir apenas um presskit em seu carrinho. Se o seu grupo for participar com 5 integrantes, você deverá incluir 5 presskits em seu carrinho.

Você irá efetuar o pagamento apenas do frete do envio do press kit para você. Mas fique tranquila! A Shimmie tem parceria com os correios e o seu press kit chegará a um preço bem acessível. Tenho certeza que você vai amar essa novidade.

Dos participantes

1. Integrantes (feminino, masculino ou misto), a partir de 13 anos;
2. Número de integrantes: mínimo de 5 e máximo de 25;
3. Tempo de apresentação: 4 minutos
4. Obrigatório o envio de autorização de participação de pais e/ou responsáveis de menores de 16 anos
Solicitar a ficha via email: inscricao@festivalshimmie.com.br

Observações

1. Para uso de objetos cênicos este deve ser colocado e retirado dentro do tempo da apresentação;
2. Em caso de atraso a(o) candidata(o) poderá se apresentar apenas enquanto acontece a categoria. Caso a(o) mesma(o) chegue após o encerramento da categoria a(o) participante será desclassificada(o);
3. Proibido: uso de fogo, companhia de músicos ao vivo, nudez ou vestimenta que seja imprópria para a classificação do evento (Classificação Livre), animais ou qualquer item que fique no palco (papel picado, pétalas e outros).

Compreensão do estilo Clássico para este Concurso

Para esta categoria, é necessário que a apresentação seja realizada com músicas de rotina clássica oriental, conhecidas como músicas clássicas. Somente o véu tradicional poderá ser utilizado nessa categoria como acessório cênico.

Requisitos avaliados

1. Técnica (riqueza e limpeza dos movimentos executados);
2. Musicalidade (reconhecimento das mudanças de humor na música, identificação de ritmos e movimentos adequados aos momentos da música);
3. Expressão corporal condizente com a proposta coreográfica;
4. Desenho coreográfico (desenvolvimento cênico);
5. Adequação ao tema (se foram utilizados figurinos, movimentos e música adequados à categoria).
6. Sincronia e harmonia entre os integrantes

Feedback dos jurados

No Festival Shimmie você recebe o feedback (comentários da banca) através de áudios de cada um dos jurados de sua categoria. A(o) responsável (professora/coreógrafa) receberá os arquivos através de Whatsapp até o término do evento. Portanto não deixe de informar na ficha de inscrição o número do telefone celular do (a) professor/coreógrafo (a).

Premiação

Troféu para os três primeiros colocados. Destaque nas redes sociais do Festival e Revista Shimmie

data	25 set . Domingo	horário	15h00 às 16h15
vagas	15	investimento	R\$ 80,00 por integrante

Música e Ficha

A Ficha de inscrição e a música (obrigatoriamente enviada em formato MP3) deverão ser enviadas até o dia 30 de agosto de 2022 via ficha de inscrição online.

O arquivo deve estar nomeado da seguinte forma: Concurso_GrupoFolclorico_nome do grupo.mp3

* Recomendado levar pen drive com o arquivo único da música por segurança no dia do evento.

Ingresso

Participantes de concurso, a entrada para o dia da apresentação já está inclusa na sua inscrição.

PRESSKIT - NOVIDADE!!!

Todos os participantes das atividades receberão um Press Kit do evento já incluso na taxa de inscrição.

O que é um press kit? Ele é um kit de boas vindas para o nosso festival. Além dos ingressos para as atividades adquiridas e que você irá participar conosco, você receberá uma surpresa.

Como funciona para você receber este kit? Basta incluir no carrinho a quantidade de pessoas participantes na atividade adquirida. Por exemplo: Se você for participar de um concurso solo, você deverá incluir apenas um presskit em seu carrinho. Se o seu grupo for participar com 5 integrantes, você deverá incluir 5 presskits em seu carrinho.

Você irá efetuar o pagamento apenas do frete do envio do press kit para você. Mas fique tranquila! A Shimmie tem parceria com os correios e o seu press kit chegará a um preço bem acessível. Tenho certeza que você vai amar essa novidade.

Dos participantes

1. Integrantes (feminino, masculino ou misto), a partir de 13 anos;
2. Número de integrantes: mínimo de 5 e máximo de 25;
3. Tempo de apresentação: 4 minutos
4. Obrigatório o envio de autorização de participação de pais e/ou responsáveis de menores de 16 anos
Solicitar a ficha via email: inscricao@festivalshimmie.com.br

Observações

1. Para uso de objetos cênicos este deve ser colocado e retirado dentro do tempo da apresentação;
2. Em caso de atraso a(o) candidata(o) poderá se apresentar apenas enquanto acontece a categoria. Caso a(o) mesma(o) chegue após o encerramento da categoria a(o) participante será desclassificada(o);
3. Proibido: uso de fogo, companhia de músicos ao vivo, nudez ou vestimenta que seja imprópria para a classificação do evento (Classificação Livre), animais ou qualquer item que fique no palco (papel picado, pétalas e outros).

Compreensão do estilo Folclórico para este Concurso

Para esta categoria, é necessário que a apresentação seja com músicas árabes estilo folclórico seja ele de raiz ou contemporâneo, podendo-se utilizar de instrumentos como jarros, bastões, bengalas, meleas, peneiras e outros.

Serão admitidos os seguintes estilos

Said com ou sem bengala ou bastão, Ghawazee, Khaleege, Kawliya, Dança Núbia, Baladi, Shaabi, Melea-laff, Fallaheen incluindo jarro ou cesto, Pescadores, Tanoura, Dabke ou outro de pesquisa comprovada pela coreógrafa. Não é permitido o uso de instrumentos musicais como Tabel, Nay, entre outros. Pandeiros e snujs podem ser utilizados como acessório na apresentação, pelos bailarinos.

Requisitos avaliados

1. Técnica (riqueza e limpeza dos movimentos executados);
2. Musicalidade (reconhecimento das mudanças de humor na música, identificação de ritmos e movimentos adequados aos momentos da música);
3. Expressão corporal condizente com a proposta coreográfica;
4. Desenho coreográfico (desenvolvimento cênico);
5. Adequação ao tema (se foram utilizados figurinos, movimentos e música adequados à categoria).
6. Sincronia e harmonia entre os integrantes

Feedback dos jurados

No Festival Shimmie você recebe o feedback (comentários da banca) através de áudios de cada um dos jurados de sua categoria. A(o) responsável (professora/coreógrafa) receberá os arquivos através de Whatsapp até o término do evento. Portanto não deixe de informar na ficha de inscrição o número do telefone celular do (a) professor/coreógrafo (a).

Premiação

Troféu para os três primeiros colocados. Destaque nas redes sociais do Festival e Revista Shimmie

data	24 set . Sábado	horário	12h30 às 13h50
vagas	15	investimento	R\$ 80,00 por integrante

Música e Ficha

A Ficha de inscrição e a música (obrigatoriamente enviada em formato MP3) deverão ser enviadas até o dia 30 de agosto de 2022 via ficha de inscrição online.

O arquivo deve estar nomeado da seguinte forma: Concurso_GrupoModerno_nome do grupo.mp3

* Recomendado levar pen drive com o arquivo único da música por segurança no dia do evento.

Ingresso

Participantes de concurso, a entrada para o dia da apresentação já está inclusa na sua inscrição.

PRESSKIT - NOVIDADE!!!

Todos os participantes das atividades receberão um Press Kit do evento já incluso na taxa de inscrição.

O que é um press kit? Ele é um kit de boas vindas para o nosso festival. Além dos ingressos para as atividades adquiridas e que você irá participar conosco, você receberá uma surpresa.

Como funciona para você receber este kit? Basta incluir no carrinho a quantidade de pessoas participantes na atividade adquirida. Por exemplo: Se você for participar de um concurso solo, você deverá incluir apenas um presskit em seu carrinho. Se o seu grupo for participar com 5 integrantes, você deverá incluir 5 presskits em seu carrinho.

Você irá efetuar o pagamento apenas do frete do envio do press kit para você. Mas fique tranquila! A Shimmie tem parceria com os correios e o seu press kit chegará a um preço bem acessível. Tenho certeza que você vai amar essa novidade.

Dos participantes

1. Integrantes (feminino, masculino ou misto), a partir de 13 anos;
2. Número de integrantes: mínimo de 5 e máximo de 25;
3. Tempo de apresentação: 4 minutos
4. Obrigatório o envio de autorização de participação de pais e/ou responsáveis de menores de 16 anos
Solicitar a ficha via email: inscricao@festivalshimmie.com.br

Observações

1. Para uso de objetos cênicos este deve ser colocado e retirado dentro do tempo da apresentação;
2. Em caso de atraso a(o) candidata(o) poderá se apresentar apenas enquanto acontece a categoria. Caso a(o) mesma(o) chegue após o encerramento da categoria a(o) participante será desclassificada(o);
3. Proibido: uso de fogo, companhia de músicos ao vivo, nudez ou vestimenta que seja imprópria para a classificação do evento (Classificação Livre), animais ou qualquer item que fique no palco (papel picado, pétalas e outros).

Compreensão do estilo Moderno para este Concurso

Para esta categoria, é necessário que a apresentação seja com músicas árabes modernas. São permitidas desde as músicas conhecidas como modernas, (ex - Nancy Ajram, Amr Diab), até músicas tradicionais que foram modificadas (com toques modernos, tecnos agitadas, etc). Neste caso é importante que todo o conjunto (figurino, movimentos e coreografia) também acompanhem essa modernização. Acessórios são permitidos desde que estejam também no contexto moderno, exemplo: fan veil, véu wings, poil veil, dentre outros. Nesta categoria NÃO ESTÃO INCLUSAS as fusões e/ou percussões.

Requisitos avaliados

1. Técnica (riqueza e limpeza dos movimentos executados);
2. Musicalidade (reconhecimento das mudanças de humor na música, identificação de ritmos e movimentos adequados aos momentos da música);
3. Expressão corporal condizente com a proposta coreográfica;
4. Desenho coreográfico (desenvolvimento cênico);
5. Adequação ao tema (se foram utilizados figurinos, movimentos e música adequados à categoria).
6. Sincronia e harmonia entre os integrantes

Feedback dos jurados

No Festival Shimmie você recebe o feedback (comentários da banca) através de áudios de cada um dos jurados de sua categoria. A(o) responsável (professora/coreógrafa) receberá os arquivos através de Whatsapp até o término do evento. Portanto não deixe de informar na ficha de inscrição o número do telefone celular do (a) professor/coreógrafo (a).

Premiação

Troféu para os três primeiros colocados. Destaque nas redes sociais do Festival e Revista Shimmie

data	24 set . Sábado	horário	16h00 às 17h20
vagas	15	investimento	R\$ 80,00 por integrante

Música e Ficha

A Ficha de inscrição e a música (obrigatoriamente enviada em formato MP3) deverão ser enviadas até o dia 30 de agosto de 2022 via ficha de inscrição online.

O arquivo deve estar nomeado da seguinte forma: Concurso_GrupoFusão_nome do grupo.mp3

* Recomendado levar pen drive com o arquivo único da música por segurança no dia do evento.

Ingresso

Participantes de concurso, a entrada para o dia da apresentação já está inclusa na sua inscrição.

PRESSKIT - NOVIDADE!!!

Todos os participantes das atividades receberão um Press Kit do evento já incluso na taxa de inscrição.

O que é um press kit? Ele é um kit de boas vindas para o nosso festival. Além dos ingressos para as atividades adquiridas e que você irá participar conosco, você receberá uma surpresa.

Como funciona para você receber este kit? Basta incluir no carrinho a quantidade de pessoas participantes na atividade adquirida. Por exemplo: Se você for participar de um concurso solo, você deverá incluir apenas um presskit em seu carrinho. Se o seu grupo for participar com 5 integrantes, você deverá incluir 5 presskits em seu carrinho.

Você irá efetuar o pagamento apenas do frete do envio do press kit para você. Mas fique tranquila! A Shimmie tem parceria com os correios e o seu press kit chegará a um preço bem acessível. Tenho certeza que você vai amar essa novidade.

Dos participantes

1. Integrantes (feminino, masculino ou misto), a partir de 13 anos;
2. Número de integrantes: mínimo de 5 e máximo de 25;
3. Tempo de apresentação: 4 minutos
4. Obrigatório o envio de autorização de participação de pais e/ou responsáveis de menores de 16 anos
Solicitar a ficha via email: inscricao@festivalshimmie.com.br

Observações

1. Para uso de objetos cênicos este deve ser colocado e retirado dentro do tempo da apresentação;
2. Em caso de atraso a(o) candidata(o) poderá se apresentar apenas enquanto acontece a categoria. Caso a(o) mesma(o) chegue após o encerramento da categoria a(o) participante será desclassificada(o);
3. Proibido: uso de fogo, companhia de músicos ao vivo, nudez ou vestimenta que seja imprópria para a classificação do evento (Classificação Livre), animais ou qualquer item que fique no palco (papel picado, pétalas e outros).

Compreensão do estilo Fusão para este Concurso

1. Estilo da apresentação: Para esta categoria o grupo deverá apresentar coreografias de dança do ventre fusionadas com outro estilo. Lembrando que, entende-se que fusão contenha os seguintes elementos: música, dança e figurino. Observação: a música pode ser fusionada ou apenas do estilo escolhido.
2. Serão admitidos os seguintes estilos: salsa, forró, samba, flamenco, tango ou outra fusão com pesquisa comprovada pela coreógrafa(o).

Requisitos avaliados

1. Técnica (riqueza e limpeza dos movimentos executados);
2. Musicalidade (reconhecimento das mudanças de humor na música, identificação de ritmos e movimentos adequados aos momentos da música);
3. Expressão corporal condizente com a proposta coreográfica;
4. Desenho coreográfico (desenvolvimento cênico);
5. Adequação ao tema (se foram utilizados figurinos, movimentos e música adequados à categoria).
6. Sincronia e harmonia entre os integrantes

Feedback dos jurados

No Festival Shimmie você recebe o feedback (comentários da banca) através de áudios de cada um dos jurados de sua categoria. A(o) responsável (professora/coreógrafa) receberá os arquivos através de Whatsapp até o término do evento. Portanto não deixe de informar na ficha de inscrição o número do telefone celular do (a) professor/coreógrafo (a).

Premiação

Troféu para os três primeiros colocados. Destaque nas redes sociais do Festival e Revista Shimmie

data	24 set . Sábado	horário	14h30 às 15h20
vagas	10	investimento	R\$ 80,00 por integrante

Música e Ficha

A Ficha de inscrição e a música (obrigatoriamente enviada em formato MP3) deverão ser enviadas até o dia 30 de agosto de 2022 via ficha de inscrição online.

O arquivo deve estar nomeado da seguinte forma: Concurso_GrupoDerbak_nome do grupo.mp3

* Recomendado levar pen drive com o arquivo único da música por segurança no dia do evento.

Ingresso

Participantes de concurso, a entrada para o dia da apresentação já está inclusa na sua inscrição.

PRESSKIT - NOVIDADE!!!

Todos os participantes das atividades receberão um Press Kit do evento já incluso na taxa de inscrição.

O que é um press kit? Ele é um kit de boas vindas para o nosso festival. Além dos ingressos para as atividades adquiridas e que você irá participar conosco, você receberá uma surpresa.

Como funciona para você receber este kit? Basta incluir no carrinho a quantidade de pessoas participantes na atividade adquirida. Por exemplo: Se você for participar de um concurso solo, você deverá incluir apenas um presskit em seu carrinho. Se o seu grupo for participar com 5 integrantes, você deverá incluir 5 presskits em seu carrinho.

Você irá efetuar o pagamento apenas do frete do envio do press kit para você. Mas fique tranquila! A Shimmie tem parceria com os correios e o seu press kit chegará a um preço bem acessível. Tenho certeza que você vai amar essa novidade.

Dos participantes

1. Integrantes (feminino, masculino ou misto), a partir de 13 anos;
2. Número de integrantes: mínimo de 5 e máximo de 25;
3. Tempo de apresentação: 4 minutos
4. Obrigatório o envio de autorização de participação de pais e/ou responsáveis de menores de 16 anos
Solicitar a ficha via email: inscricao@festivalshimmie.com.br

Observações

1. Para uso de objetos cênicos este deve ser colocado e retirado dentro do tempo da apresentação;
2. Em caso de atraso a(o) candidata(o) poderá se apresentar apenas enquanto acontece a categoria. Caso a(o) mesma(o) chegue após o encerramento da categoria a(o) participante será desclassificada(o);
3. Proibido: uso de fogo, companhia de músicos ao vivo, nudez ou vestimenta que seja imprópria para a classificação do evento (Classificação Livre), animais ou qualquer item que fique no palco (papel picado, pétalas e outros).

Compreensão do estilo Derbak para este Concurso

1. Para esta categoria, é necessário que a apresentação seja com músicas percussivas/solos de derbake - tradicional e/ou moderno.
2. Não é permitido apresentação com derbake ao vivo. Instrumentos como snujs ou pandeiros podem ser utilizados pelas bailarinas.

Requisitos avaliados

1. Técnica (riqueza e limpeza dos movimentos executados);
2. Musicalidade (reconhecimento das mudanças de humor na música, identificação de ritmos e movimentos adequados aos momentos da música);
3. Expressão corporal condizente com a proposta coreográfica;
4. Desenho coreográfico (desenvolvimento cênico);
5. Adequação ao tema (se foram utilizados figurinos, movimentos e música adequados à categoria).
6. Sincronia e harmonia entre os integrantes

Feedback dos jurados

No Festival Shimmie você recebe o feedback (comentários da banca) através de áudios de cada um dos jurados de sua categoria. A(o) responsável (professora/coreógrafa) receberá os arquivos através de Whatsapp até o término do evento. Portanto não deixe de informar na ficha de inscrição o número do telefone celular do (a) professor/coreógrafo (a).

Premiação

Troféu para os três primeiros colocados. Destaque nas redes sociais do Festival e Revista Shimmie

data	25 set . Domingo	horário	19h00 às 19h50
vagas	10	investimento	R\$ 80,00 por integrante

Música e Ficha

A Ficha de inscrição e a música (obrigatoriamente enviada em formato MP3) deverão ser enviadas até o dia 30 de agosto de 2022 via ficha de inscrição online.

O arquivo deve estar nomeado da seguinte forma: Concurso_GrupoShow_nome do grupo.mp3

* Recomendado levar pen drive com o arquivo único da música por segurança no dia do evento.

Ingresso

Participantes de concurso, a entrada para o dia da apresentação já está inclusa na sua inscrição.

PRESSKIT - NOVIDADE!!!

Todos os participantes das atividades receberão um Press Kit do evento já incluso na taxa de inscrição.

O que é um press kit? Ele é um kit de boas vindas para o nosso festival. Além dos ingressos para as atividades adquiridas e que você irá participar conosco, você receberá uma surpresa.

Como funciona para você receber este kit? Basta incluir no carrinho a quantidade de pessoas participantes na atividade adquirida. Por exemplo: Se você for participar de um concurso solo, você deverá incluir apenas um presskit em seu carrinho. Se o seu grupo for participar com 5 integrantes, você deverá incluir 5 presskits em seu carrinho.

Você irá efetuar o pagamento apenas do frete do envio do press kit para você. Mas fique tranquila! A Shimmie tem parceria com os correios e o seu press kit chegará a um preço bem acessível. Tenho certeza que você vai amar essa novidade.

Dos participantes

1. Integrantes (feminino, masculino ou misto), a partir de 13 anos;
2. Número de integrantes: mínimo de 5 e máximo de 25;
3. Tempo de apresentação: 4 minutos
4. Obrigatório o envio de autorização de participação de pais e/ou responsáveis de menores de 16 anos
Solicitar a ficha via email: inscricao@festivalshimmie.com.br

Observações

1. Para uso de objetos cênicos este deve ser colocado e retirado dentro do tempo da apresentação;
2. Em caso de atraso a(o) candidata(o) poderá se apresentar apenas enquanto acontece a categoria. Caso a(o) mesma(o) chegue após o encerramento da categoria a(o) participante será desclassificada(o);
3. Proibido: uso de fogo, companhia de músicos ao vivo, nudez ou vestimenta que seja imprópria para a classificação do evento (Classificação Livre), animais ou qualquer item que fique no palco (papel picado, pétalas e outros).

Compreensão do estilo Show para este Concurso

1. Para esta categoria o grupo deverá apresentar coreografia baseada em trilhas sonoras de filmes. O desenvolvimento da coreografia poderá ser feito com base em dança do ventre clássica, folclórica, moderna e/ou fusões;
2. O nome do filme deverá ser informado à apresentadora do evento antes da entrada em cena;
3. Serão permitidos acessórios para a apresentação como fan veil, véu wings, poil, snujs, pandeiros, dentre outros, desde que estejam dentro do contexto do número apresentado.
4. O objetivo principal desta categoria é a utilização de cenografia e iluminação como elementos da composição coreográfica. A coreógrafa do grupo deverá entrar em contato com a direção do evento e solicitar o mapa de luz, assim como enviar as demais solicitações para a sua apresentação.

Requisitos avaliados

1. Técnica (riqueza e limpeza dos movimentos executados);
2. Musicalidade (reconhecimento das mudanças de humor na música, identificação de ritmos e movimentos adequados aos momentos da música);
3. Expressão corporal condizente com a proposta coreográfica;
4. Desenho coreográfico (desenvolvimento cênico);
5. Adequação ao tema (se foram utilizados figurinos, movimentos e música adequados à categoria);
6. Sincronia e harmonia entre os integrantes;
7. Uso dos elementos cênicos e iluminação.

Feedback dos jurados

No Festival Shimmie você recebe o feedback (comentários da banca) através de áudios de cada um dos jurados de sua categoria. A(o) responsável (professora/coreógrafa) receberá os arquivos através de Whatsapp até o término do evento. Portanto não deixe de informar na ficha de inscrição o número do telefone celular do (a) professor/coreógrafo (a).

Premiação

Troféu para os três primeiros colocados. Destaque nas redes sociais do Festival e Revista Shimmie

1. Ao fazer a inscrição no Fórum Orienta e Festival Nacional Shimmie todo e qualquer participante autoriza o uso de sua imagem, sem qualquer ônus, a Revista Shimmie;
2. A presente autorização é concedida a título gratuito, abrangendo o uso da imagem acima mencionada em todo território nacional e no exterior, em todas as suas modalidades e sem limite de tempo ou número de utilizações;
3. As fotos para uso na Revista Shimmie são de total escolha da Diretoria de Arte, não cabendo consulta prévia;
4. As notas e avaliações serão entregues na semana logo após o término das atividades do evento;
5. Nas categorias de concursos grupos só serão aceitas inscrições com mínimo de 5 integrantes.
6. Palco Vitrine será destinado apenas para apresentações de Mostra Solos, Duplas e Trios.
7. É vedado dentro do Festival Shimmie qualquer forma de discriminação em virtude de raça, sexo, cor, origem, condição social, idade, porte ou presença de deficiência, por exemplo: blackface, transgêneros, etc
8. Se ocorrerem casos COMPROVADOS de injúria ou difamação ou quaisquer que firam o espírito esportivo e de respeito a outro participante, o causador poderá perder o título que conquistou ou, no caso de participante de mostra, ele não terá autorização para se apresentar ano seguinte;
9. Nos concursos, caso seja sugerido desclassificação por algum motivo, a decisão final é da equipe artística/técnica da Revista Shimmie;
10. Qualquer situação que não esteja contemplada neste regulamento é de decisão magna da Direção da Revista Shimmie, não cabendo recurso.

CONTATOS

1. **inscricao@festivalshimmie.com.br** – fichas e informações sobre a edição SP
2. **Site: www.festivalshimmie.com.br**
3. **WhatsApp: 11 11 91559.1270** - Dúvidas e Inscrições com Ana Claudia Borges